

Informe Epidemiológico - Monitoramento da Emergência - COVID-19

29 DE MAIO DE 2021

Nº 449

Tabela 1 – Frequência de casos segundo classificação operacional para COVID-19. Alagoas, 2020 e 2021.

Casos Notificados	Em investigação		Casos Confirmados		Casos Descartados		Casos Recuperados		Óbito/Letalidade	
	Nº	%	Nº	%	Nº	%	Nº	%	Nº	%
487.319	17.510	3,6%	192.224	39,4%	277.585	57,0%	183.348	95,4%	4.715	2,5%

Fonte: CIEVS/AL dados em 29/05/2021.

SÍNDROME GRIPAL (SG)

Figura 1 – Casos confirmados de SG por COVID-19, segundo sexo. Alagoas, 2020 e 2021.

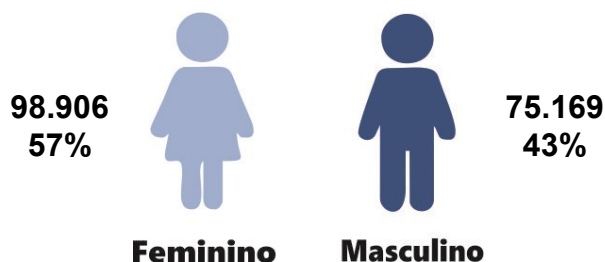

Fonte: CIEVS/AL dados em 29/05/2021.

Gráfico 1 – Frequência de casos confirmados de SG por COVID-19, segundo evolução. Alagoas, 2020 e 2021.

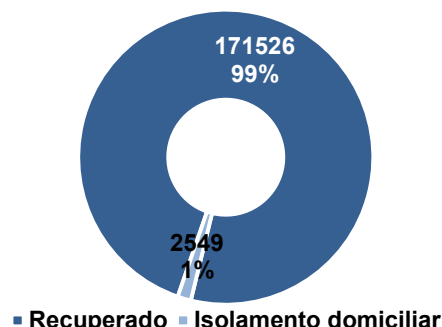

Fonte: CIEVS/AL dados em 29/05/2021.

Gráfico 2 – Casos confirmados de SG por COVID-19, segundo faixa etária. Alagoas, 2020 e 2021.

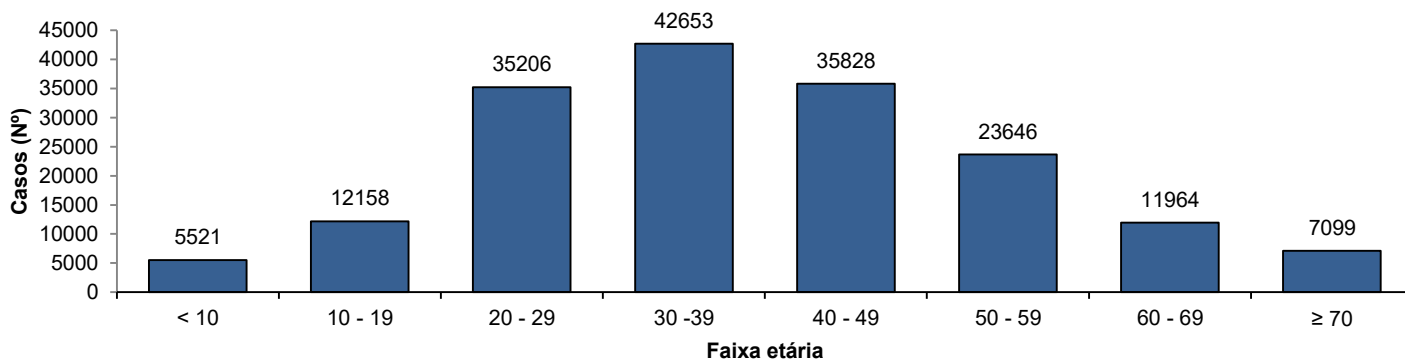

Fonte: CIEVS/AL dados em 29/05/2021.

SÍNDROME RESPIRATÓRIA AGUDA GRAVE (SRAG)

Figura 2 – Casos confirmados de SRAG por COVID-19, segundo sexo. Alagoas, 2020 e 2021.

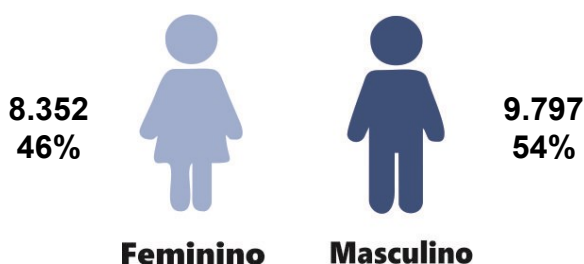

Fonte: CIEVS/AL dados em 29/05/2021.

Gráfico 3 – Frequência de casos confirmados de SRAG por COVID-19, segundo evolução. Alagoas, 2020 e 2021.

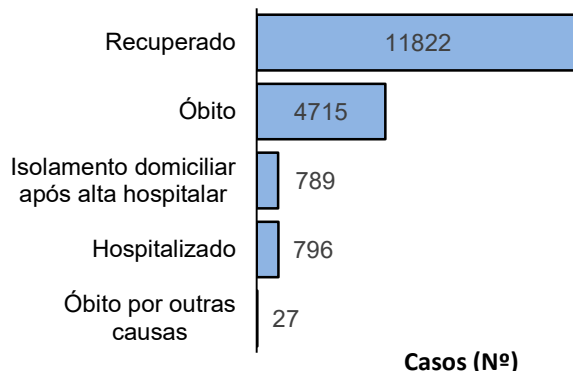

Fonte: CIEVS/AL dados em 29/05/2021.

Gráfico 4 – Frequência da faixa etária dos casos confirmados de SRAG por COVID-19. Alagoas, 2020 e 2021.

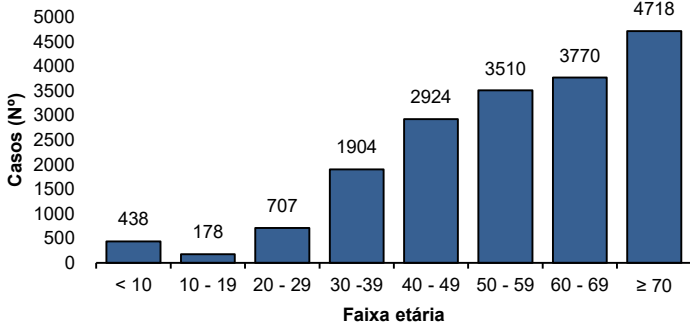

Fonte: CIEVS/AL dados em 29/05/2021.

Gráfico 5 – Frequência de casos confirmados de SRAG por COVID-19, segundo raça/cor. Alagoas, 2020 e 2021.

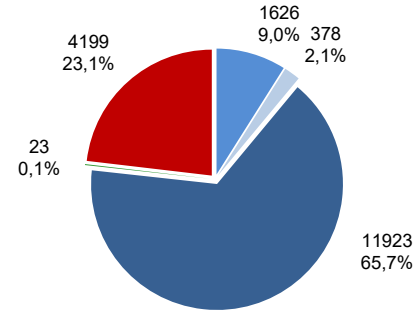

Fonte: CIEVS/AL dados em 29/05/2021.

ÓBITOS CONFIRMADOS

Gráfico 6 – Pirâmide etária dos óbitos confirmados por COVID-19, segundo sexo. Alagoas, 2020 e 2021.

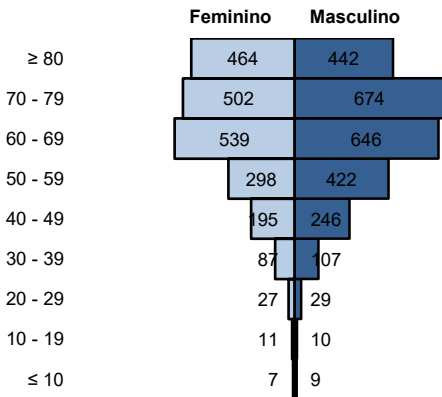

Fonte: CIEVS/AL dados em 29/05/2021.

Gráfico 7 – Frequência de óbitos confirmados por COVID-19, segundo raça/cor. Alagoas, 2020 e 2021.

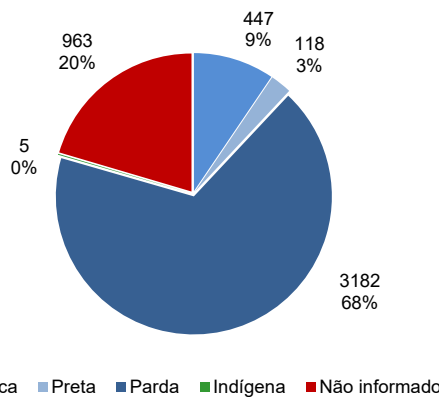

Fonte: CIEVS/AL dados em 29/05/2021.

Gráfico 8 – Frequência dos óbitos confirmados por COVID-19, segundo comorbidade e fator de risco. Alagoas, 2020 e 2021.

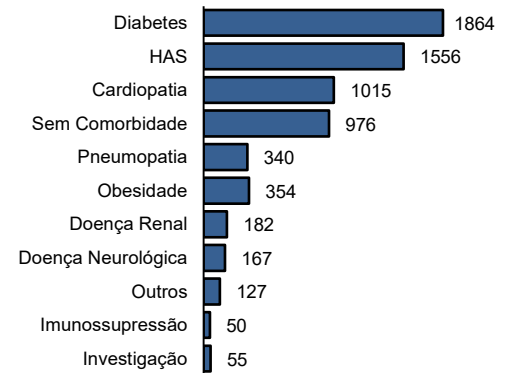

Fonte: CIEVS/AL dados em 29/05/2021.

DIAGNÓSTICO LABORATORIAL

Gráfico 9 – Número de exames recebidos e liberados pelo LACEN/AL, segundo mês de solicitação. Alagoas, 2020 e 2021.

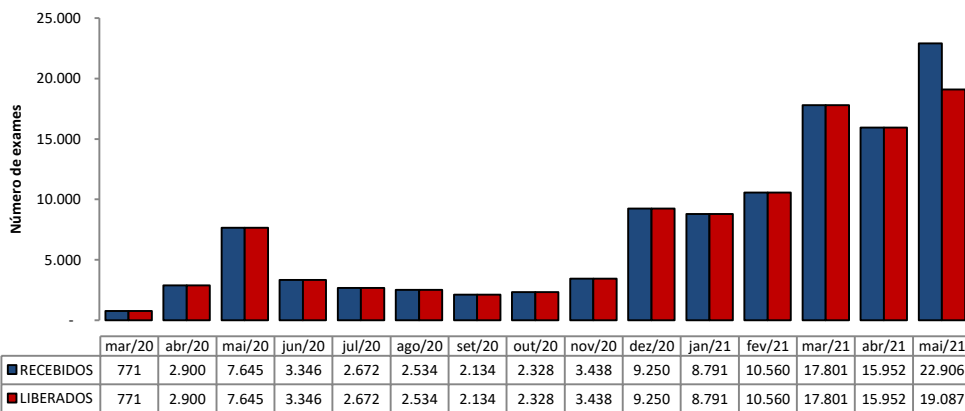

Fonte: LACEN/AL dados em 29/05/2021.

Gráfico 10 – Proporção de resultados confirmados e descartados por diagnóstico laboratorial realizado por RT-PCR, segundo mês de solicitação. Alagoas, 2020 e 2021.

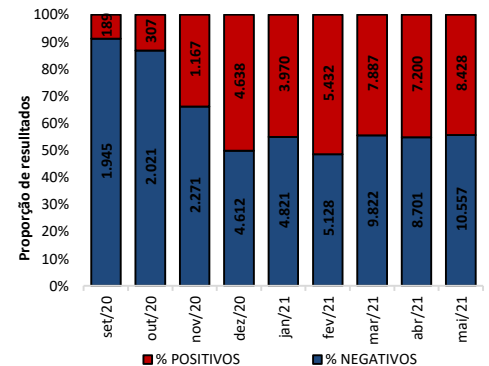

Fonte: LACEN/AL dados em 29/05/2021.

TESTES LABORATORIAIS

QUANTITATIVO GERAL DE TESTES REALIZADOS EM 28/05/2021	
Testes Rápidos (TR)	107
Positivos	43
Negativos	64
Testes RT - PCR	1262
Confirmados	612
Descartados	650
ESTOQUE DE TESTES DISPONÍVEIS PARA DIAGNÓSTICO	
Testes Rápidos (TR)	11.945
Kit amplificação RT-PCR (Reações)	3.000

CRITÉRIOS DE CONFIRMAÇÃO

CRITÉRIO	Nº	%
Laboratorial	183.634	95,5
Teste Rápido	124.835	64,9
RT-PCR	56.814	29,6
Sorologia	1.563	0,8
Não Informado	422	0,2
Clínico	4.504	2,3
Clínico-Epidemiológico	3.909	2,0
Clínico-Imagem	177	0,1

Fonte: CIEVS/AL dados em 29/05/2021.

PROFISSIONAIS DA SAÚDE

Casos confirmados (geral)

192.224

Profissionais da Saúde Confirmados

7.468

Percentual de confirmados

3,9%

Fonte: e-SUS VE dados em 29/05/2021.

EVOLUÇÃO DE CASOS E ÓBITOS POR SEMANA EPIDEMIOLÓGICA

Gráfico 11 – Frequência de casos e óbitos confirmados segundo semana epidemiológica de ocorrência. Alagoas, 2020 e 2021.

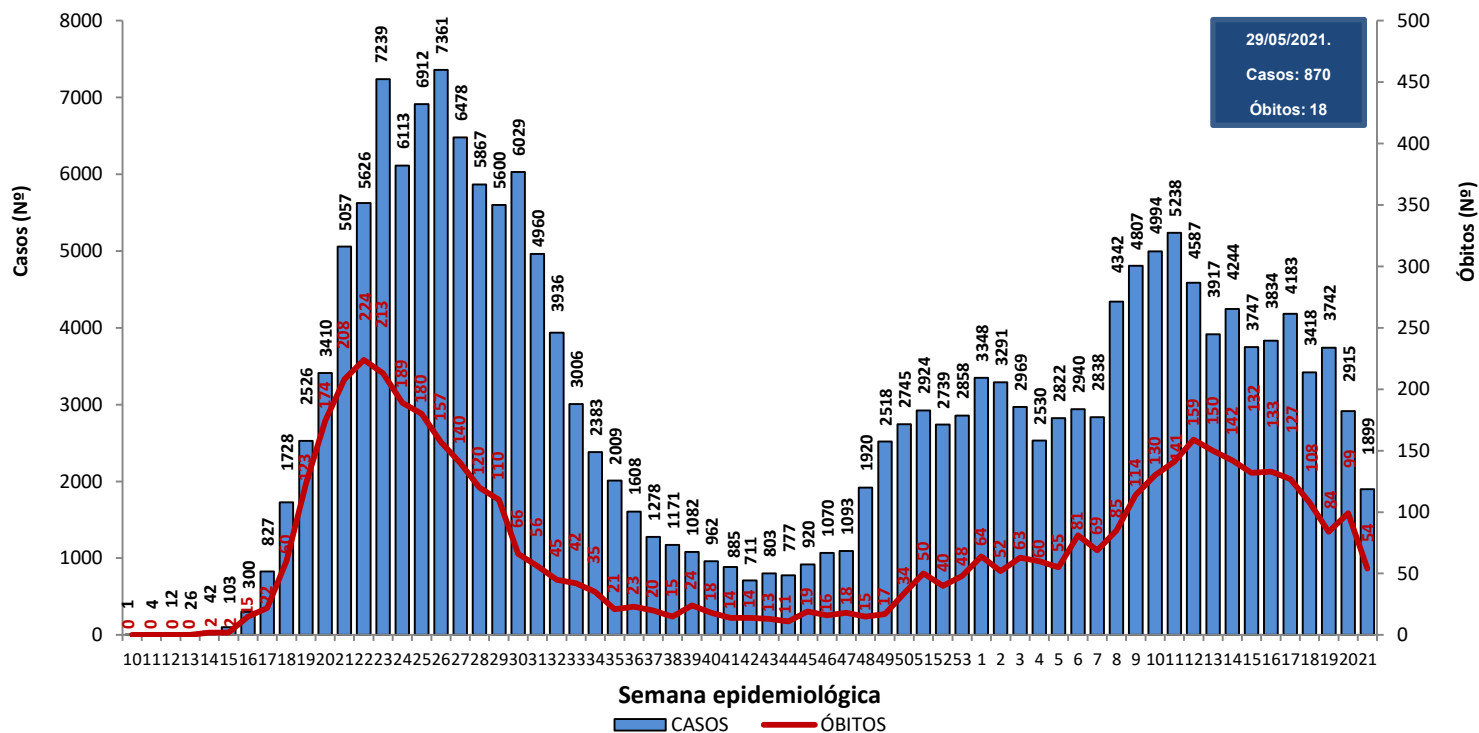

Fonte: CIEVS/AL dados em 29/05/2021.

Gráfico 12 – Frequência de casos por região (metropolitana e demais municípios) segundo semana epidemiológica de ocorrência. Alagoas, 2020 e 2021.

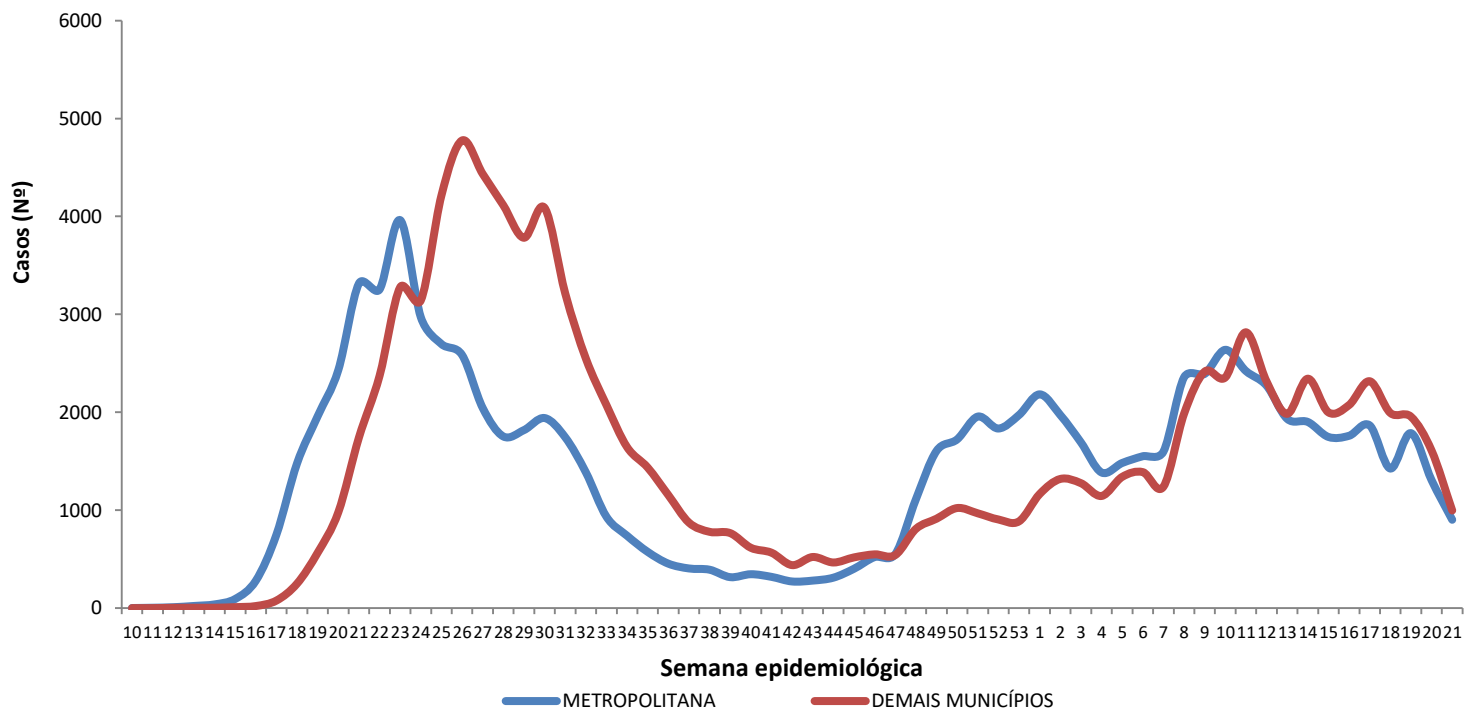

Região Metropolitana de Maceió – Barra de Santo Antônio, Barra de São Miguel, Coqueiro Seco, Maceió, Marechal Deodoro, Messias, Murici, Paripueira, Pilar, Rio Largo, Santa Luzia do Norte e Satuba.

Fonte: CIEVS/AL dados em 29/05/2021.

DISTRIBUIÇÃO ESPACIAL

Figura 3 – Taxa de incidência acumulada (por 100.000 hab.) dos casos confirmados da COVID-19, segundo município de residência. Alagoas, 2020 e 2021.



Figura 4 – Taxa de incidência (por 100.000 hab.) dos casos confirmados da COVID-19, nos últimos 28 dias (01 de maio a 28 de maio), segundo município de residência. Alagoas, 2021.



Figura 5 – Taxa de mortalidade acumulada (por 100.000 hab.) dos casos confirmados da COVID-19, segundo município de residência. Alagoas, 2020 e 2021.

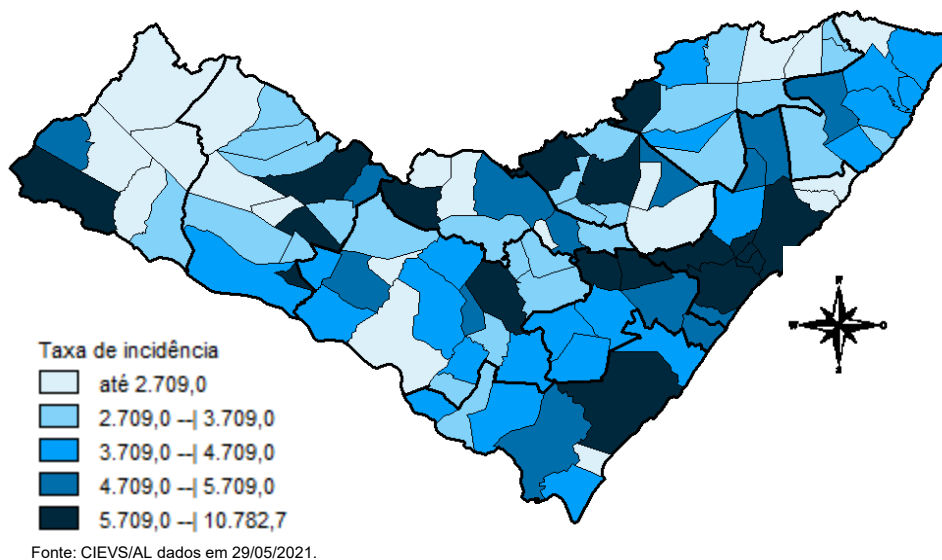

DISTRIBUIÇÃO ESPACIAL

Tabela 2 – Frequência de casos e óbitos confirmados de COVID-19, e casos em investigação segundo município de residência. Alagoas, 2020 e 2021.

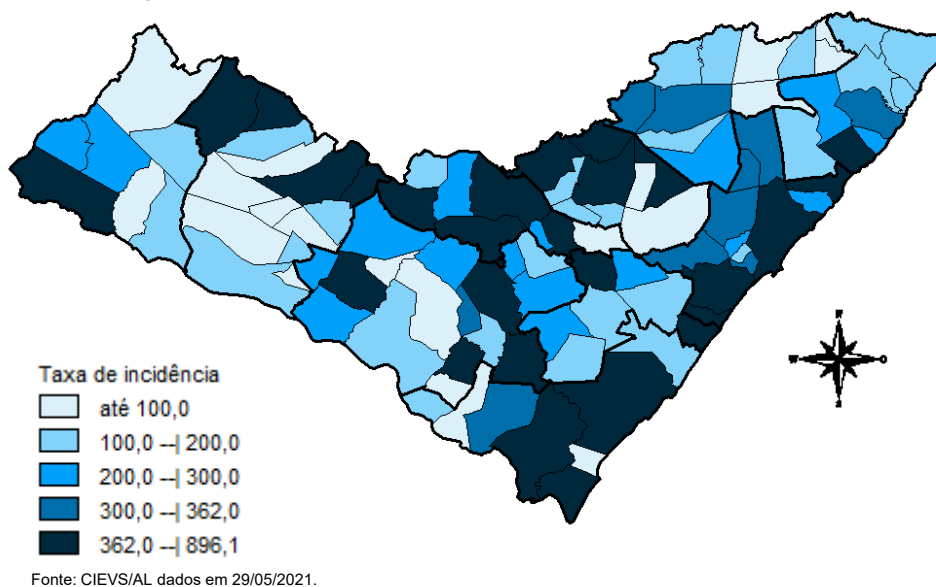
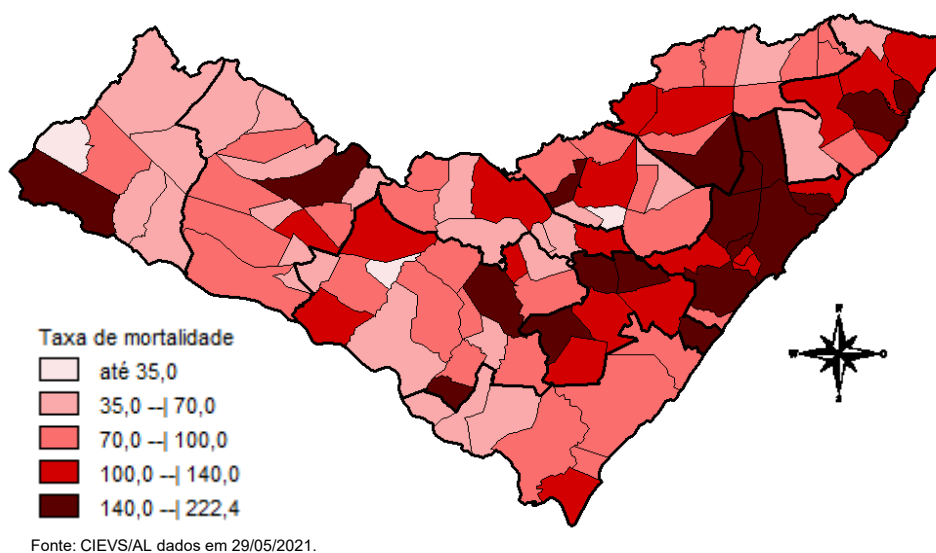
MUNICÍPIO DE RESIDÊNCIA	CASOS	ÓBITOS	INVESTIGAÇÃO*	MUNICÍPIO DE RESIDÊNCIA	CASOS	ÓBITOS	INVESTIGAÇÃO*
Água Branca	344	15	36	Mata Grande	400	12	33
Anadia	1.180	28	122	Matriz do Camaragibe	1.354	34	7
Arapiraca	24.038	388	3.078	Messias	999	26	178
Atalaia	1.088	45	51	Minador do Negrão	134	5	13
Barra de Santo Antônio	367	22	78	Monteirópolis	195	3	3
Barra de São Miguel	466	7	48	Murici	980	46	132
Batalha	1.000	15	2	Novo Lino	174	11	1
Belém	110	3	5	Olho d'Água das Flores	1.383	30	4
Belo Monte	280	8	4	Olho d'Água do Casado	101	5	2
Boca da Mata	1.674	42	160	Olho d'Água Grande	179	9	7
Branquinha	476	9	26	Olivença	432	9	30
Cacimbinhas	638	8	116	Ouro Branco	330	6	106
Cajueiro	528	20	11	Palestina	406	3	4
Campestre	244	6	2	Palmeira dos Índios	3.998	101	294
Campo Alegre	2.572	65	154	Pão de Açúcar	1.094	22	18
Campo Grande	448	8	2	Pariconha	516	1	43
Canapi	308	7	1	Paripueira	326	20	8
Capela	842	11	172	Passo de Camaragibe	607	15	1
Carneiros	201	6	20	Paulo Jacinto	274	11	6
Chã Preta	263	7	41	Penedo	3.327	55	904
Coité do Noia	387	14	52	Piaçabuçu	728	19	189
Colônia Leopoldina	326	15	50	Pilar	3.018	38	23
Coqueiro Seco	428	6	34	Pindoba	99	1	8
Coruripe	3.612	42	122	Piranhas	847	15	27
Craíbas	1.094	22	7	Poço das Trincheiras	393	6	7
Delmiro Gouveia	3.073	84	128	Porto Calvo	1.108	35	43
Dois Riachos	547	5	28	Porto de Pedras	345	11	42
Estrela de Alagoas	350	10	10	Porto Real do Colégio	565	13	84
Feira Grande	697	13	122	Quebrangulo	784	11	58
Feliz Deserto	129	4	4	Rio Largo	3.164	124	131
Flexeiras	618	18	24	Roteiro	317	12	1
Girau do Ponciano	1.698	35	9	Santa Luzia do Norte	434	8	23
Ibateguara	557	14	7	Santana do Ipanema	4.151	70	257
Igaci	836	12	5	Santana do Mundaú	696	14	55
Igreja Nova	1.003	12	261	São Brás	321	3	47
Inhapi	361	7	26	São José da Laje	1.026	24	10
Jacaré dos Homens	234	2	18	São José da Tapera	1.197	31	92
Jacuípe	156	4	6	São Luís do Quitunde	1.142	24	11
Japaratinga	387	12	1	São Miguel dos Campos	3.322	74	37
Jaramataia	97	1	40	São Miguel dos Milagres	228	10	3
Jequiá da Praia	545	9	66	São Sebastião	1.501	25	374
Joaquim Gomes	707	20	6	Satuba	988	31	79
Jundiá	148	3	2	Senador Rui Palmeira	291	10	23
Junqueiro	984	37	86	Tanque d'Arca	312	4	68
Lagoa da Canoa	940	17	287	Taquarana	570	12	4
Limoeiro de Anadia	1.006	23	136	Teotônio Vilela	1.791	58	271
Maceió	75.294	2.145	7.245	Traipu	445	16	32
Major Isidoro	669	20	85	União Dos Palmares	1.948	75	149
Mar Vermelho	125	2	7	Viçosa	1.515	32	328
Maragogi	1.347	39	8	Total	192.224	4.715	17.510
Maravilha	253	10	21				
Marechal Deodoro	5.661	90	197				
Maribondo	433	18	11				

Fonte: CIEVS/AL dados em 29/05/2021.

*Casos notificados nos últimos 20 dias que estão aguardando inserção de resultados de exames e/ou preenchimento da classificação final nos sistemas de notificação (e-SUS e SIVEP) por parte dos estabelecimentos notificantes e/ou respectivos municípios.

TAXA DE INCIDÊNCIA

Gráfico 13 – Taxa de incidência (por 100.000 hab.) da COVID-19, segundo município de residência. Alagoas, 2020 e 2021.

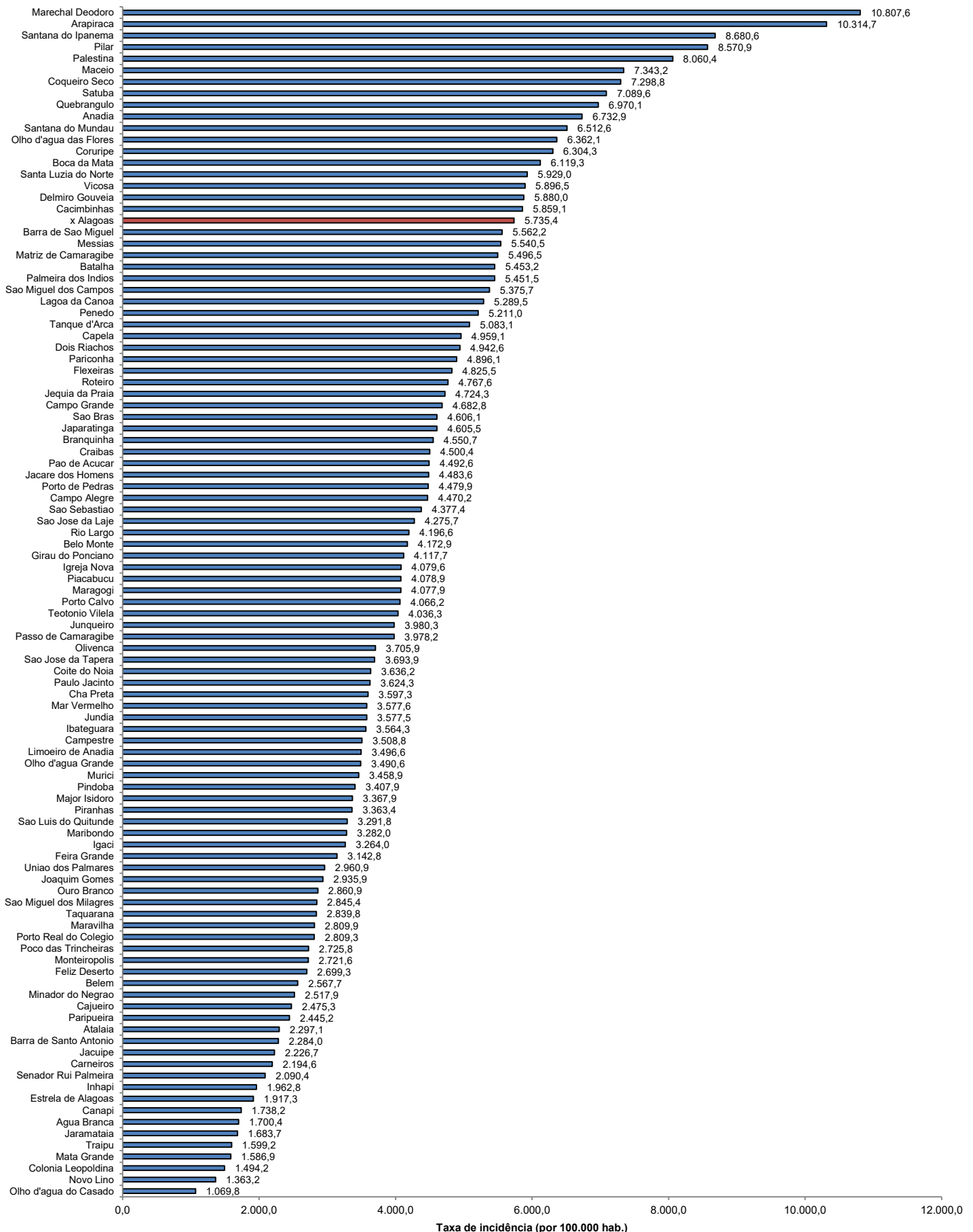

Fonte: CIEVS/AL dados em 29/05/2021. Estimativa TCU/IBGE 2020

TAXA DE INCIDÊNCIA

Gráfico 14 – Taxa de incidência (por 100.000 hab.) da COVID-19, nos últimos 28 dias (01 de maio a 28 de maio), segundo município de residência. Alagoas, 2021.

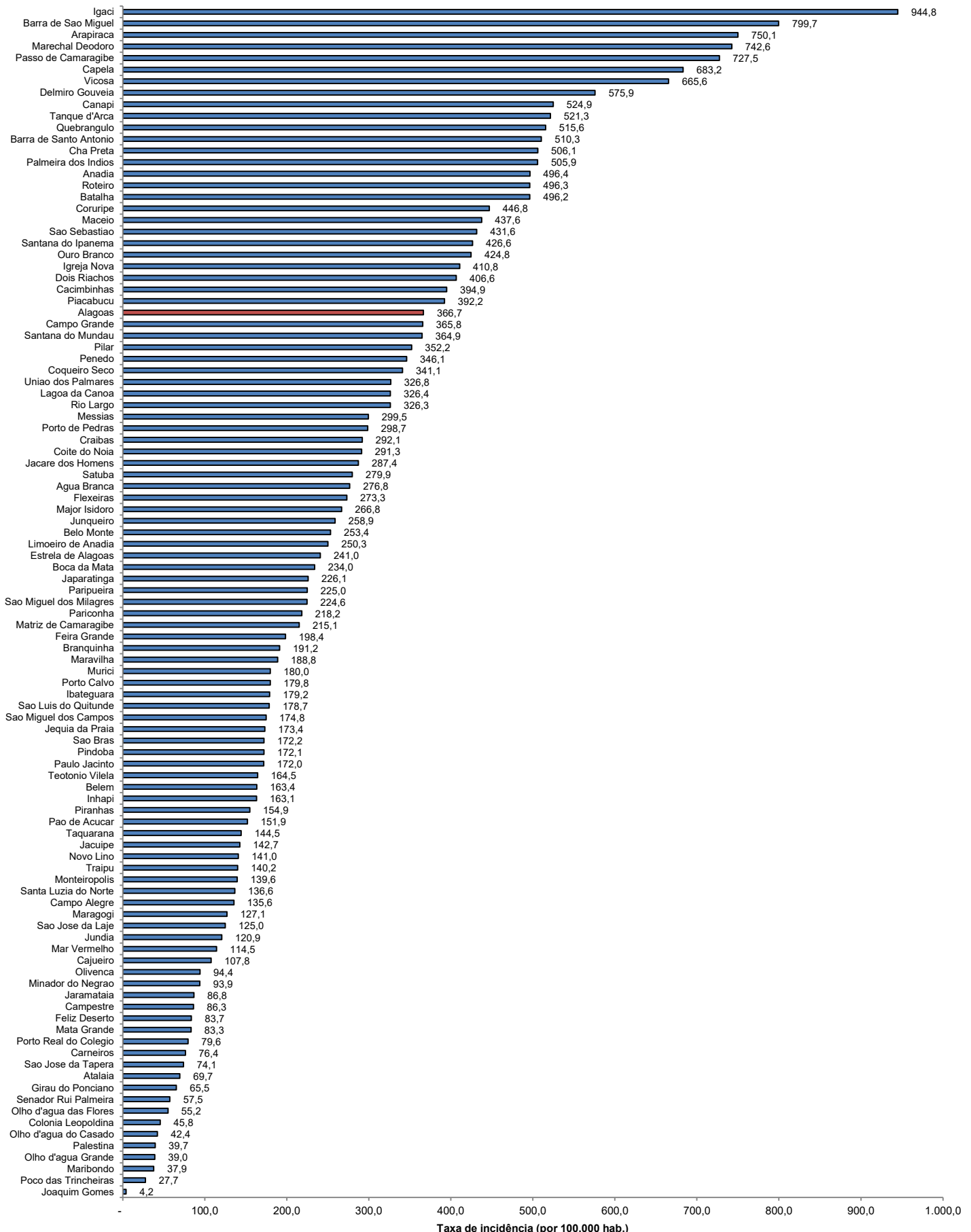

Fonte: CIEVS/AL dados em 29/05/2021. Estimativa TCU/IBGE 2020