

Informe Epidemiológico - Monitoramento da Emergência - COVID-19

30 DE MAIO DE 2021

Nº 450

Tabela 1 – Frequência de casos segundo classificação operacional para COVID-19. Alagoas, 2020 e 2021.

Casos Notificados	Em investigação		Casos Confirmados		Casos Descartados		Casos Recuperados		Óbito/Letalidade	
	Nº	%	Nº	%	Nº	%	Nº	%	Nº	%
489.258	18.335	3,7%	192.524	39,4%	278.399	56,9%	183.818	95,5%	4.734	2,5%

Fonte: CIEVS/AL dados em 30/05/2021.

NOTA: pode haver divergências a menor no quantitativo especificado nas **Tabelas 1 e 2**, devido à instabilidade no acesso a base de dados do e-SUS notifica para a atualização de novos casos da COVID-19.

SÍNDROME GRIPAL (SG)

Figura 1 – Casos confirmados de SG por COVID-19, segundo sexo. Alagoas, 2020 e 2021.

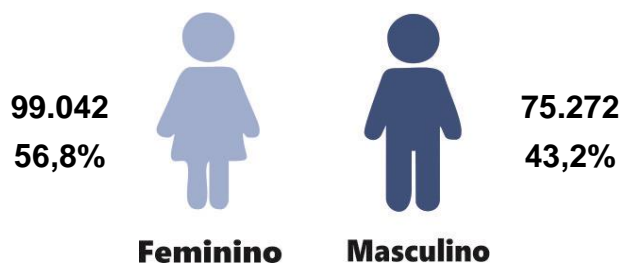

Fonte: CIEVS/AL dados em 30/05/2021.

Gráfico 1 – Frequência de casos confirmados de SG por COVID-19, segundo evolução. Alagoas, 2020 e 2021.

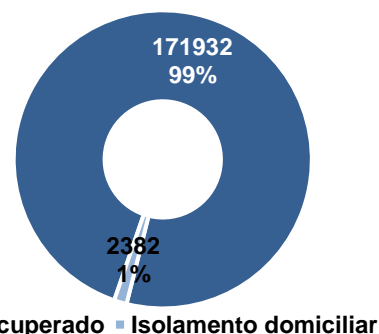

Fonte: CIEVS/AL dados em 30/05/2021.

Gráfico 2 – Casos confirmados de SG por COVID-19, segundo faixa etária. Alagoas, 2020 e 2021.

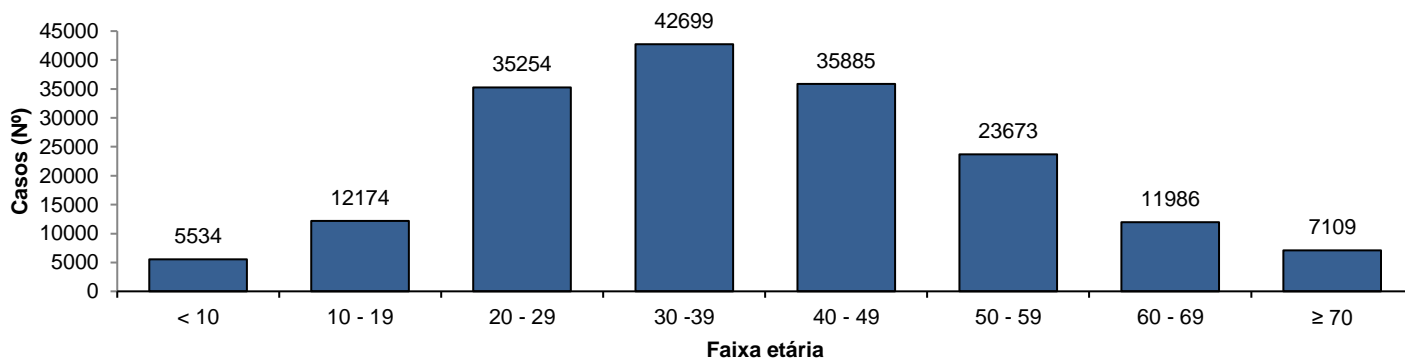

Fonte: CIEVS/AL dados em 30/05/2021.

SÍNDROME RESPIRATÓRIA AGUDA GRAVE (SRAG)

Figura 2 – Casos confirmados de SRAG por COVID-19, segundo sexo. Alagoas, 2020 e 2021.

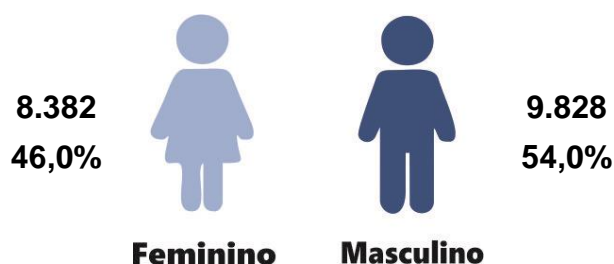

Fonte: CIEVS/AL dados em 30/05/2021.

Gráfico 3 – Frequência de casos confirmados de SRAG por COVID-19, segundo evolução. Alagoas, 2020 e 2021.

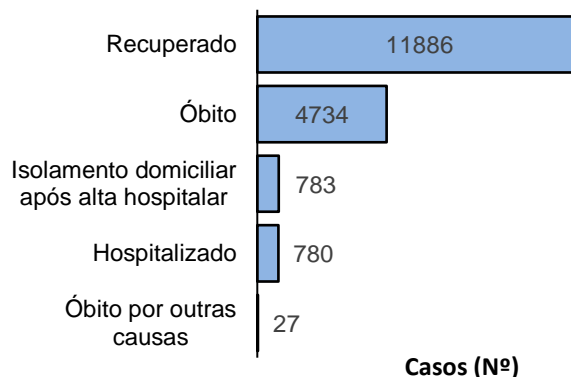

Fonte: CIEVS/AL dados em 30/05/2021.

Gráfico 4 – Frequência da faixa etária dos casos confirmados de SRAG por COVID-19. Alagoas, 2020 e 2021.

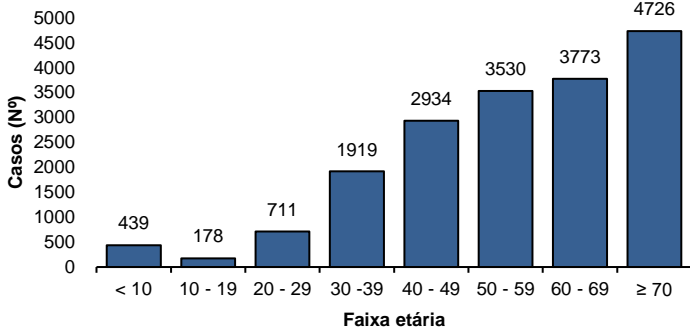

Fonte: CIEVS/AL dados em 30/05/2021.

Gráfico 5 – Frequência de casos confirmados de SRAG por COVID-19, segundo raça/cor. Alagoas, 2020 e 2021.

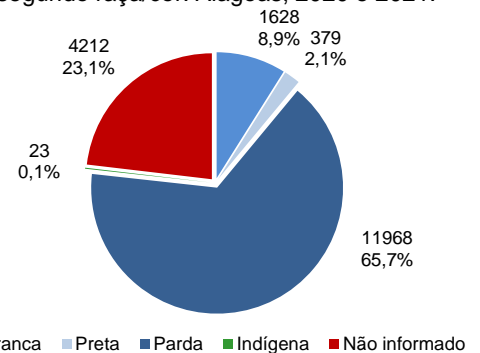

Fonte: CIEVS/AL dados em 30/05/2021.

ÓBITOS CONFIRMADOS

Gráfico 6 – Pirâmide etária dos óbitos confirmados por COVID-19, segundo sexo. Alagoas, 2020 e 2021.

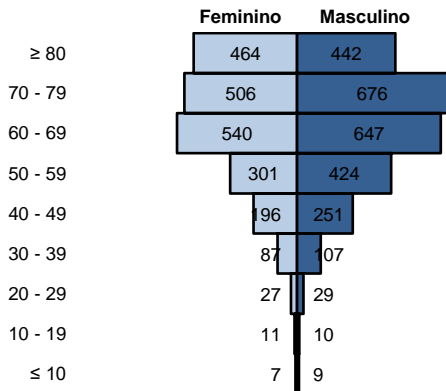

Fonte: CIEVS/AL dados em 30/05/2021.

Gráfico 7 – Frequência de óbitos confirmados por COVID-19, segundo raça/cor. Alagoas, 2020 e 2021.

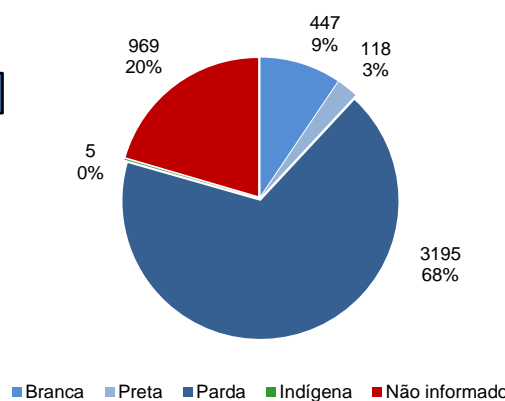

Fonte: CIEVS/AL dados em 30/05/2021.

Gráfico 8 – Frequência dos óbitos confirmados por COVID-19, segundo comorbidade e fator de risco. Alagoas, 2020 e 2021.

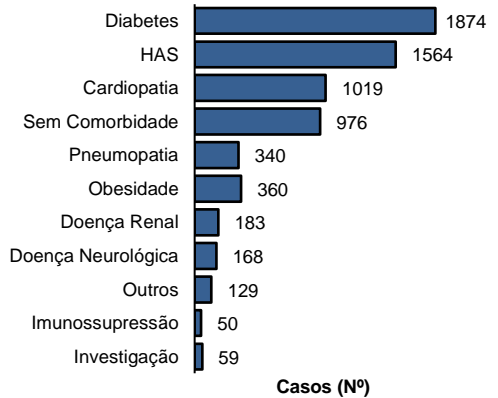

Fonte: CIEVS/AL dados em 30/05/2021.

DIAGNÓSTICO LABORATORIAL

Gráfico 9 – Número de exames recebidos e liberados pelo LACEN/AL, segundo mês de solicitação. Alagoas, 2020 e 2021.

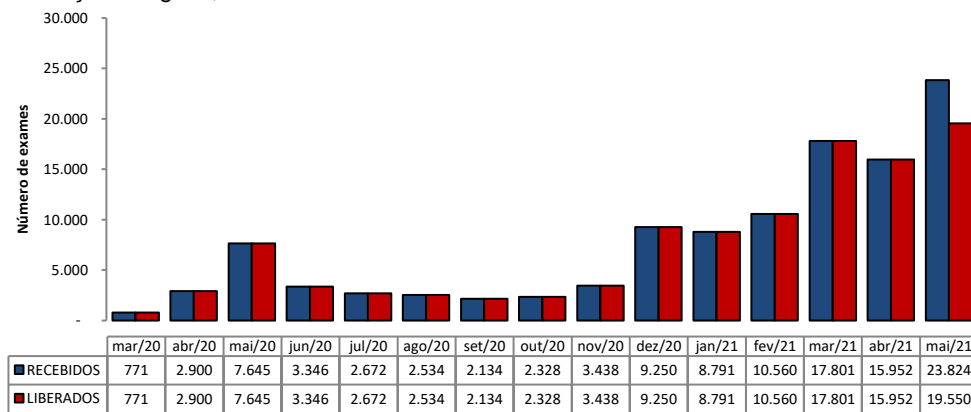

Fonte: LACEN/AL dados em 30/05/2021.

Gráfico 10 – Proporção de resultados confirmados e descartados por diagnóstico laboratorial realizado por RT-PCR, segundo mês de solicitação. Alagoas, 2020 e 2021.

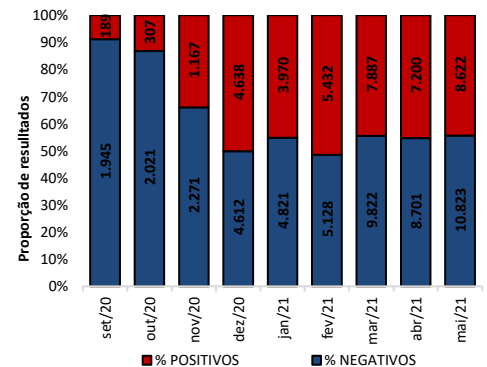

Fonte: LACEN/AL dados em 30/05/2021.

TESTES LABORATORIAIS

QUANTITATIVO GERAL DE TESTES REALIZADOS EM 30/05/2021	
Testes Rápidos (TR)	72
Positivos	38
Negativos	34
Testes RT - PCR	460
Confirmados	194
Descartados	266
ESTOQUE DE TESTES DISPONÍVEIS PARA DIAGNÓSTICO	
Testes Rápidos (TR)	11.945
Kit amplificação RT-PCR (Reações)	2.540

CRITÉRIOS DE CONFIRMAÇÃO

CRITÉRIO	Nº	%
Laboratorial	183.934	95,5
Teste Rápido	124.977	64,9
RT-PCR	56.970	29,6
Sorologia	1.565	0,8
Não Informado	422	0,2
Clínico	4.504	2,3
Clínico-Epidemiológico	3.909	2,0
Clínico-Imagem	177	0,1

Fonte: CIEVS/AL dados em 30/05/2021.

PROFISSIONAIS DA SAÚDE

Casos Confirmados (geral)

192.524

Profissionais da Saúde Confirmados

7.468

Percentual de Confirmados

3,9%

Fonte: e-SUS VE dados em 30/05/2021.

EVOLUÇÃO DE CASOS E ÓBITOS POR SEMANA EPIDEMIOLÓGICA

Gráfico 11 – Frequência de casos e óbitos confirmados segundo semana epidemiológica de ocorrência. Alagoas, 2020 e 2021.

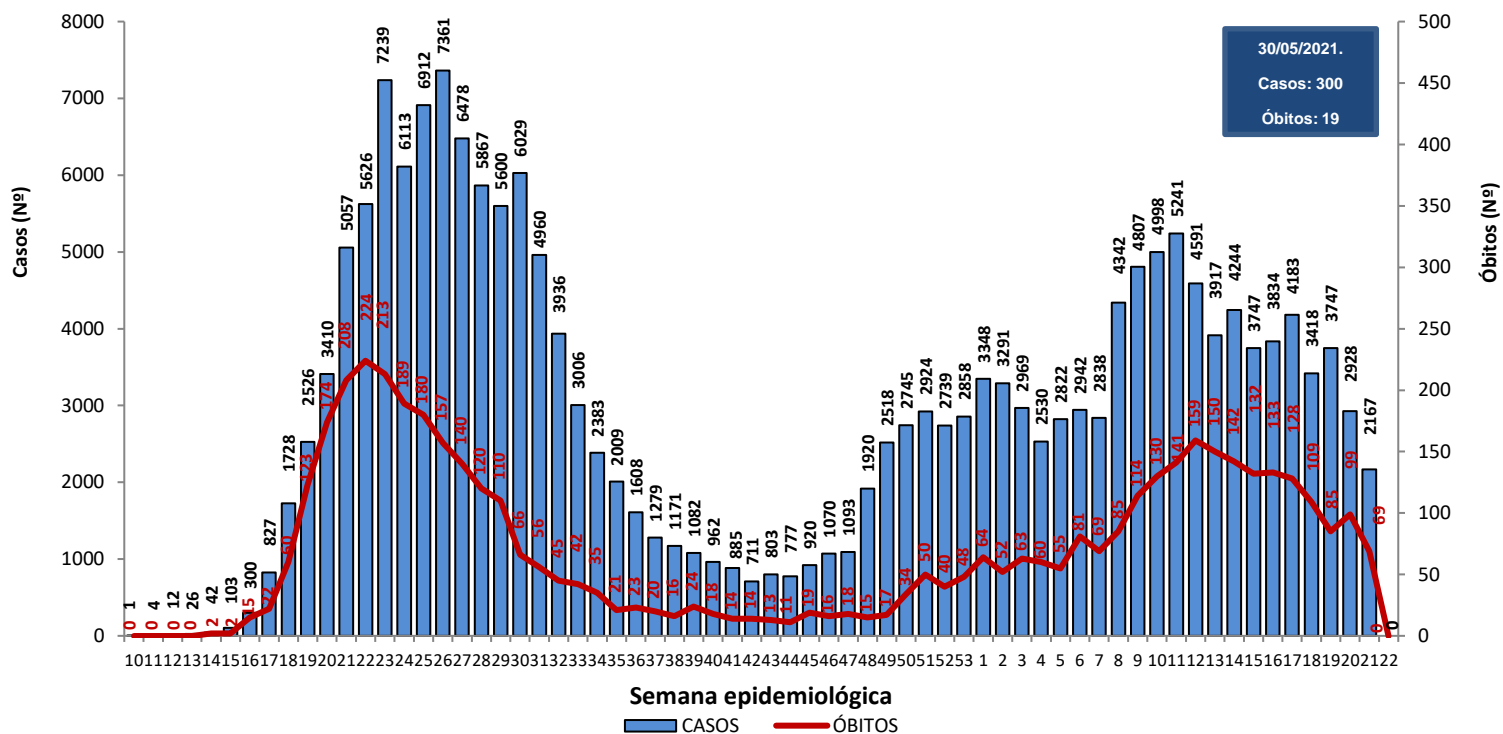

Fonte: CIEVS/AL dados em 30/05/2021.

Gráfico 12 – Frequência de casos por região (metropolitana e demais municípios) segundo semana epidemiológica de ocorrência. Alagoas, 2020 e 2021.

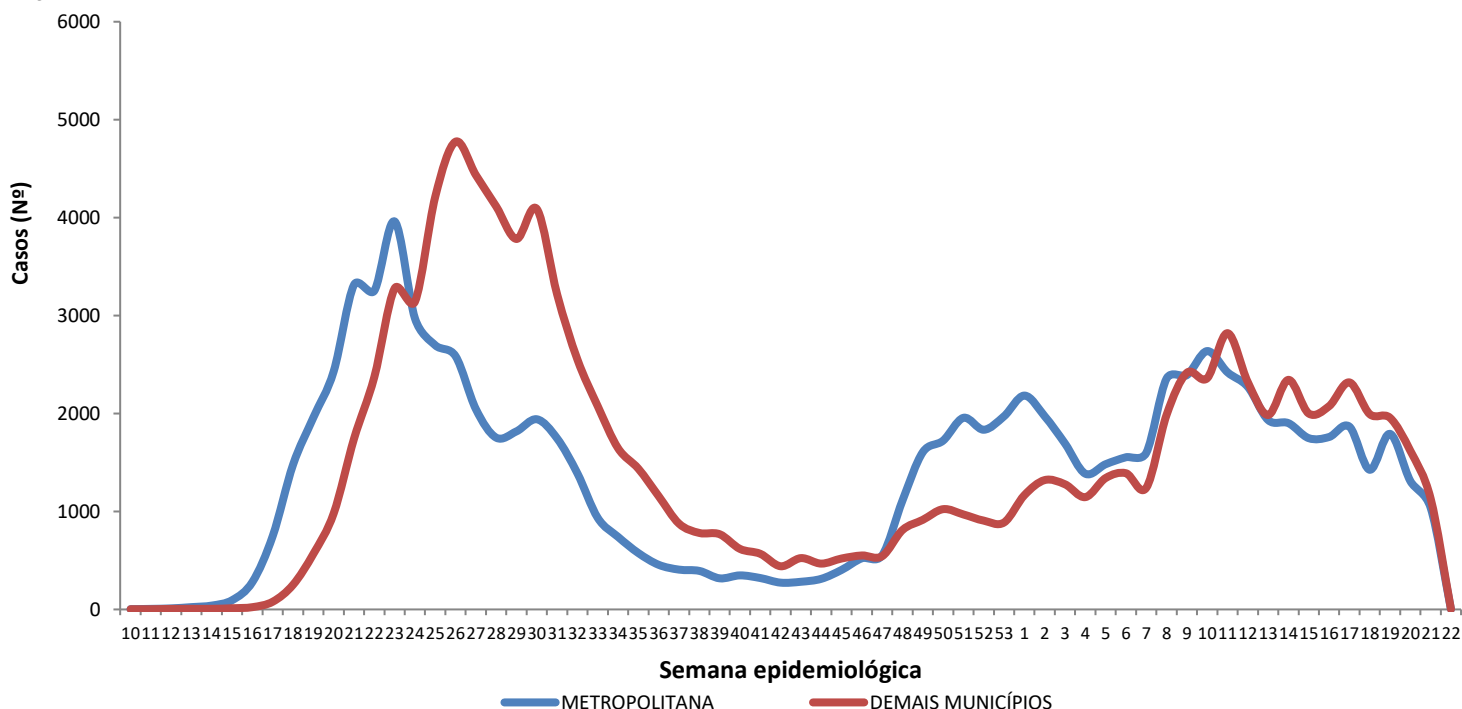

Região Metropolitana de Maceió – Barra de Santo Antônio, Barra de São Miguel, Coqueiro Seco, Maceió, Marechal Deodoro, Messias, Murici, Paripueira, Pilar, Rio Largo, Santa Luzia do Norte e Satuba.

Fonte: CIEVS/AL dados em 30/05/2021.

DISTRIBUIÇÃO ESPACIAL

Figura 3 – Taxa de incidência acumulada (por 100.000 hab.) dos casos confirmados da COVID-19, segundo município de residência. Alagoas, 2020 e 2021.



Figura 4 – Taxa de incidência (por 100.000 hab.) dos casos confirmados da COVID-19, nos últimos 28 dias (02 de maio a 29 de maio), segundo município de residência. Alagoas, 2021.



Figura 5 – Taxa de mortalidade acumulada (por 100.000 hab.) dos casos confirmados da COVID-19, segundo município de residência. Alagoas, 2020 e 2021.

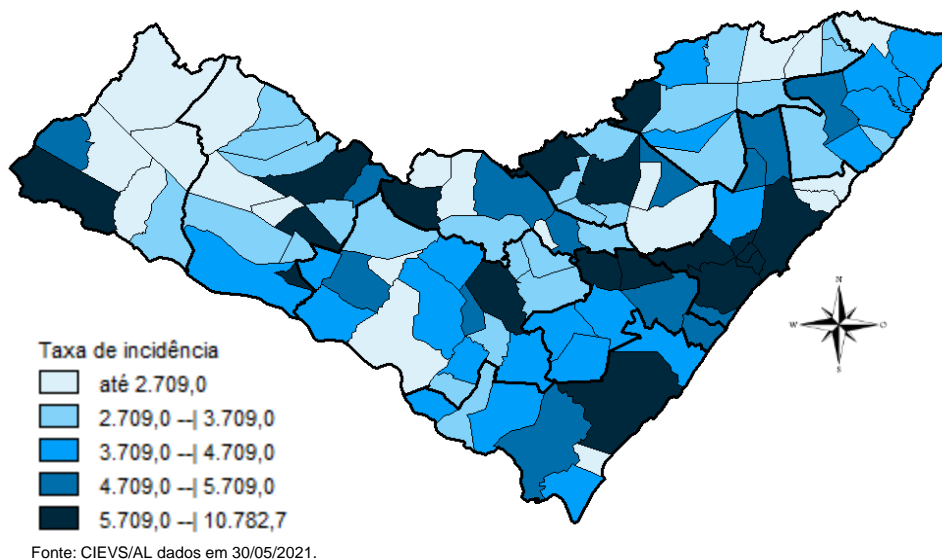

DISTRIBUIÇÃO ESPACIAL

Tabela 2 – Frequência de casos e óbitos confirmados de COVID-19, e casos em investigação segundo município de residência. Alagoas, 2020 e 2021.

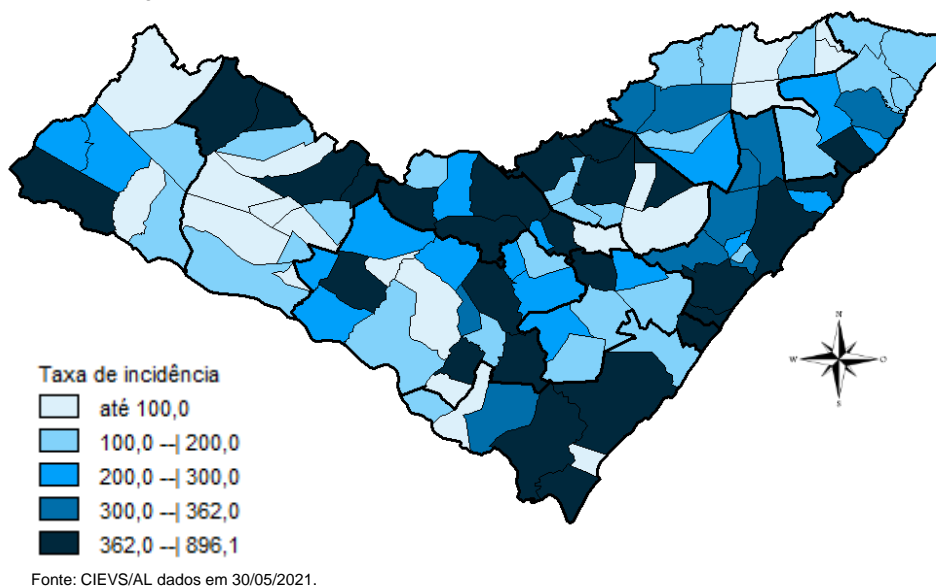
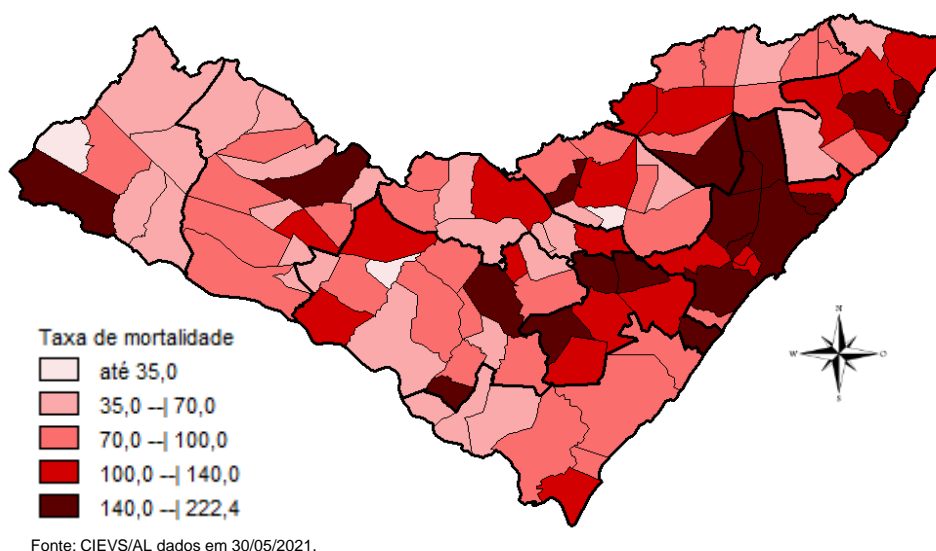
MUNICÍPIO DE RESIDÊNCIA	CASOS	ÓBITOS	INVESTIGAÇÃO*	MUNICÍPIO DE RESIDÊNCIA	CASOS	ÓBITOS	INVESTIGAÇÃO*
Água Branca	344	15	37	Mata Grande	401	12	34
Anadia	1.181	28	143	Matriz do Camaragibe	1.354	34	6
Arapiraca	24.094	391	3.212	Messias	1.005	26	168
Atalaia	1.088	45	52	Minador do Negrão	136	5	14
Barra de Santo Antônio	369	24	81	Monteirópolis	196	3	3
Barra de São Miguel	466	7	47	Murici	980	46	141
Batalha	1.000	15	0	Novo Lino	182	11	1
Belém	110	3	5	Olho d'Água das Flores	1.395	30	5
Belo Monte	280	8	7	Olho d'Água do Casado	101	5	2
Boca da Mata	1.674	42	176	Olho d'Água Grande	179	9	7
Branquinha	476	9	26	Oliveira	434	9	31
Cacimbinhas	638	8	115	Ouro Branco	331	6	102
Cajueiro	528	20	11	Palestina	406	3	4
Campestre	244	6	2	Palmeira dos Índios	4.012	101	318
Campo Alegre	2.572	65	149	Pão de Açúcar	1.096	22	20
Campo Grande	448	8	1	Pariconha	518	1	43
Canapi	308	7	2	Paripueira	326	20	7
Capela	842	11	182	Passo de Camaragibe	622	15	1
Carneiros	203	6	25	Paulo Jacinto	274	11	6
Chã Preta	264	7	43	Penedo	3.329	57	975
Coité do Noia	387	14	44	Piaçabuçu	728	19	184
Colônia Leopoldina	326	15	52	Pilar	3.020	39	23
Coqueiro Seco	428	6	36	Pindoba	99	1	9
Coruripe	3.613	42	161	Piranhas	847	15	28
Craíbas	1.095	22	9	Poço das Trincheiras	393	6	5
Delmiro Gouveia	3.082	84	128	Porto Calvo	1.108	35	45
Dois Riachos	547	5	28	Porto de Pedras	345	11	42
Estrela de Alagoas	350	10	10	Porto Real do Colégio	566	13	82
Feira Grande	697	13	158	Quebrangulo	784	11	64
Feliz Deserto	129	4	5	Rio Largo	3.166	124	146
Flexeiras	618	19	29	Roteiro	317	12	2
Girau do Ponciano	1.698	35	9	Santa Luzia do Norte	434	8	25
Ibateguara	557	15	7	Santana do Ipanema	4.155	70	286
Igaci	836	13	6	Santana do Mundaú	696	14	56
Igreja Nova	1.003	12	270	São Brás	321	3	47
Inhapi	361	7	26	São José da Laje	1.026	25	10
Jacaré dos Homens	234	2	18	São José da Tapera	1.197	31	79
Jacuípe	156	4	6	São Luís do Quitunde	1.142	24	11
Japaratinga	388	12	1	São Miguel dos Campos	3.326	74	37
Jaramataia	97	1	40	São Miguel dos Milagres	228	10	3
Jequiá da Praia	545	9	66	São Sebastião	1.502	25	384
Joaquim Gomes	707	20	6	Satuba	991	31	88
Jundiá	148	3	2	Senador Rui Palmeira	291	10	24
Junqueiro	984	37	85	Tanque d'Arca	312	4	67
Lagoa da Canoa	940	17	255	Taquarana	570	12	5
Limoeiro de Anadia	1.006	23	106	Teotônio Vilela	1.792	58	239
Maceió	75.419	2.151	7.701	Traipu	445	16	33
Major Isidoro	670	20	86	União Dos Palmares	1.948	75	147
Mar Vermelho	125	2	7	Viçosa	1.519	32	356
Maragogi	1.349	40	8	Total	192.524	4.734	18.335
Maravilha	254	10	21				
Marechal Deodoro	5.668	90	206				
Maribondo	433	18	12				

Fonte: CIEVS/AL dados em 30/05/2021.

*Casos notificados nos últimos 20 dias que estão aguardando inserção de resultados de exames e/ou preenchimento da classificação final nos sistemas de notificação (e-SUS e SIVEP) por parte dos estabelecimentos notificantes e/ou respectivos municípios.

TAXA DE INCIDÊNCIA

Gráfico 13 – Taxa de incidência (por 100.000 hab.) da COVID-19, segundo município de residência. Alagoas, 2020 e 2021.

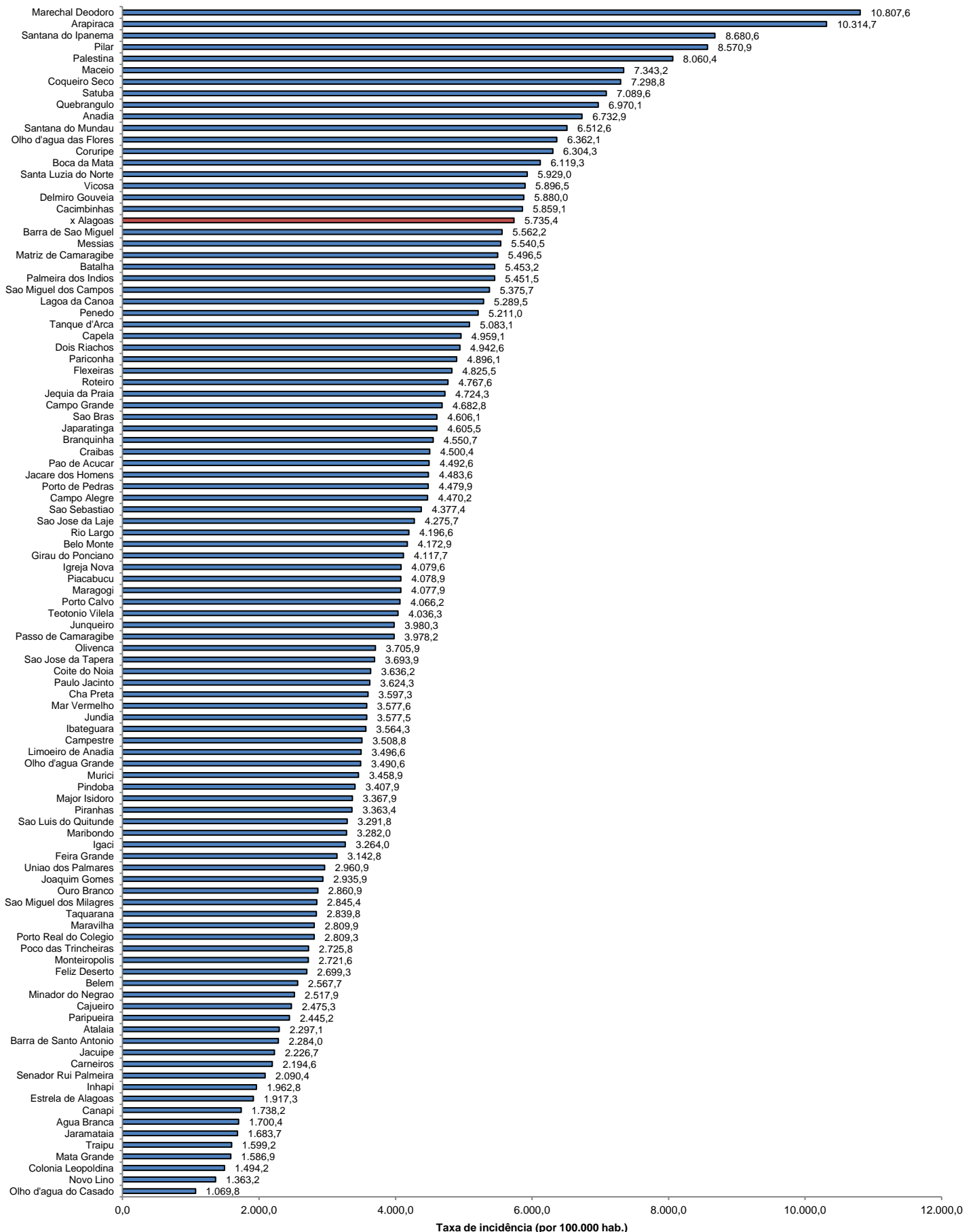

Fonte: CIEVS/AL dados em 30/05/2021. Estimativa TCU/IBGE 2020

TAXA DE INCIDÊNCIA

Gráfico 14 – Taxa de incidência (por 100.000 hab.) da COVID-19, nos últimos 28 dias (01 de maio a 28 de maio), segundo município de residência. Alagoas, 2021.

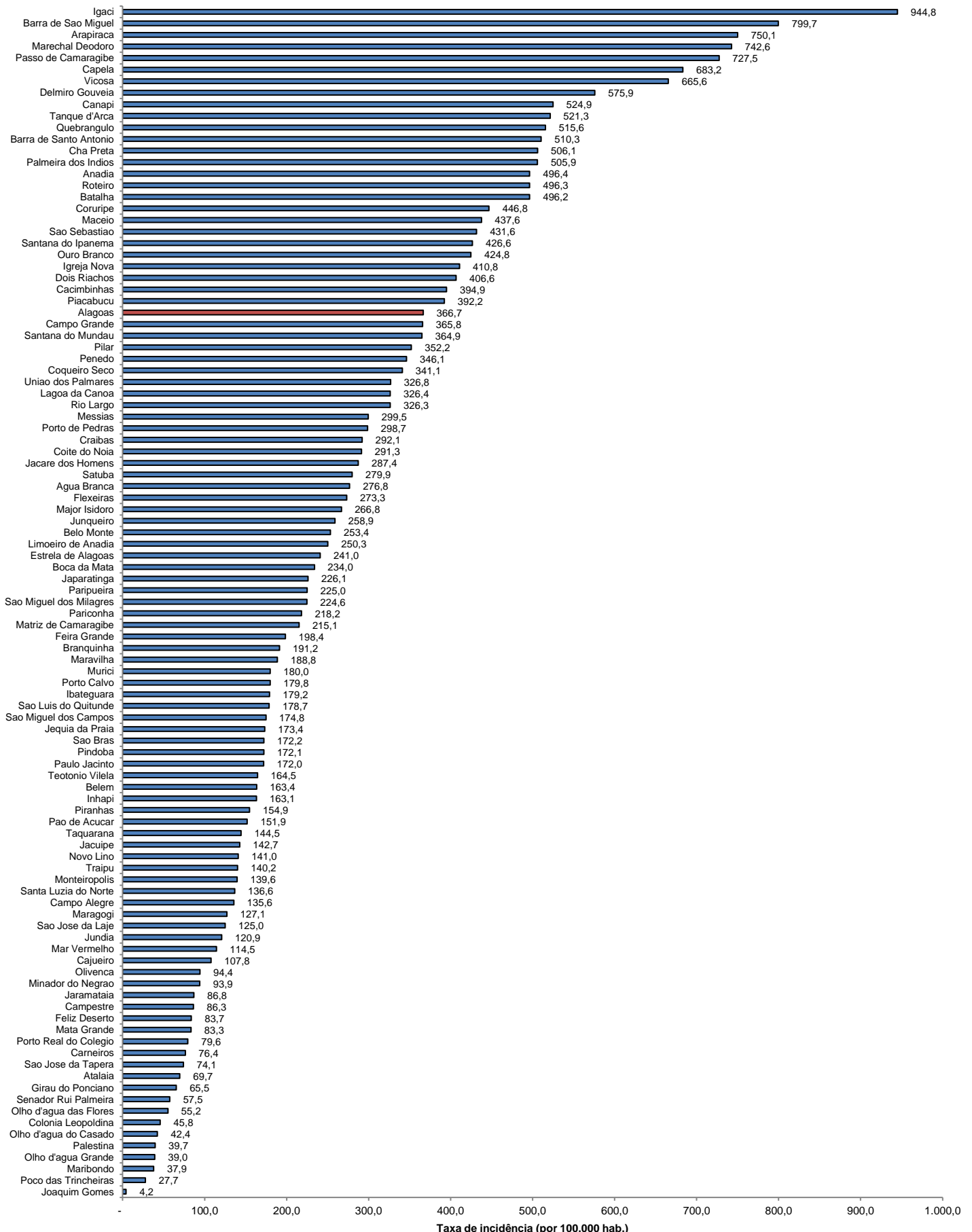

Fonte: CIEVS/AL dados em 30/05/2021. Estimativa TCU/IBGE 2020