

**Informe Epidemiológico - Monitoramento da Emergência - COVID-19**

**31 DE MAIO DE 2021**

**Nº 451**

**Tabela 1** – Frequência de casos segundo classificação operacional para COVID-19. Alagoas, 2020 e 2021.

Casos Notificados	Em investigação		Casos Confirmados		Casos Descartados		Casos Recuperados		Óbito/Letalidade	
	Nº	%	Nº	%	Nº	%	Nº	%	Nº	%
490.166	16.717	3,4%	193.046	39,4%	280.403	57,2%	184.401	95,5%	4.751	2,5%

Fonte: CIEVS/AL dados em 31/05/2021.

**SÍNDROME GRIPAL (SG)**

**Figura 1** – Casos confirmados de SG por COVID-19, segundo sexo. Alagoas, 2020 e 2021.

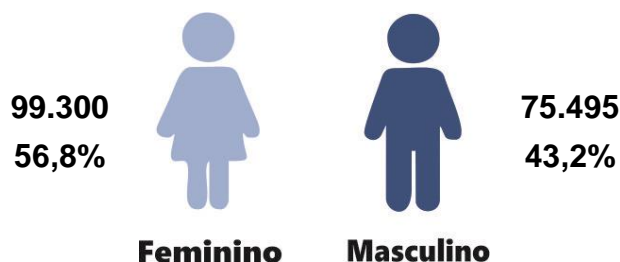

Fonte: CIEVS/AL dados em 31/05/2021.

**Gráfico 1** – Frequência de casos confirmados de SG por COVID-19, segundo evolução. Alagoas, 2020 e 2021.

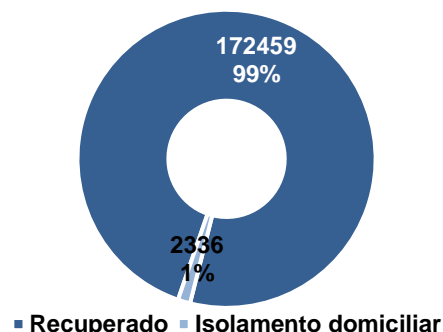

Fonte: CIEVS/AL dados em 31/05/2021.

**Gráfico 2** – Casos confirmados de SG por COVID-19, segundo faixa etária. Alagoas, 2020 e 2021.

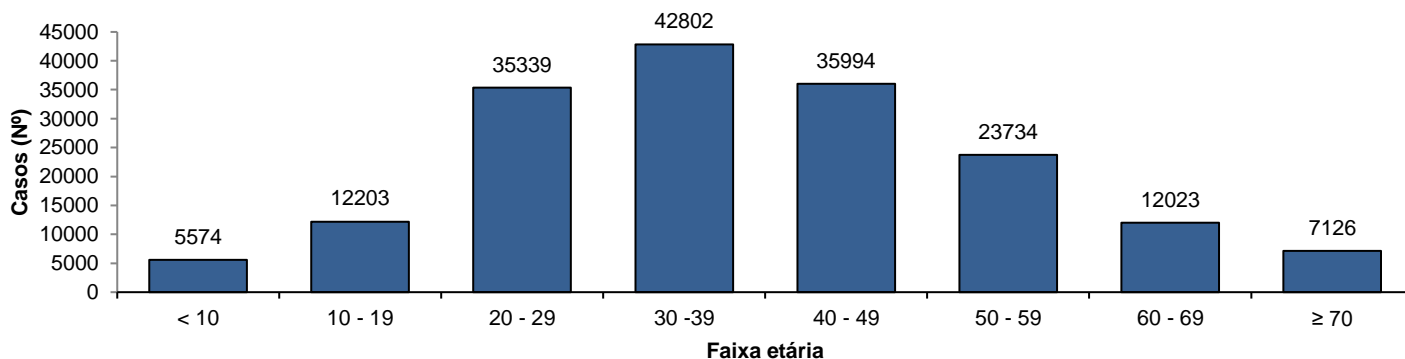

Fonte: CIEVS/AL dados em 31/05/2021.

**SÍNDROME RESPIRATÓRIA AGUDA GRAVE (SRAG)**

**Figura 2** – Casos confirmados de SRAG por COVID-19, segundo sexo. Alagoas, 2020 e 2021.

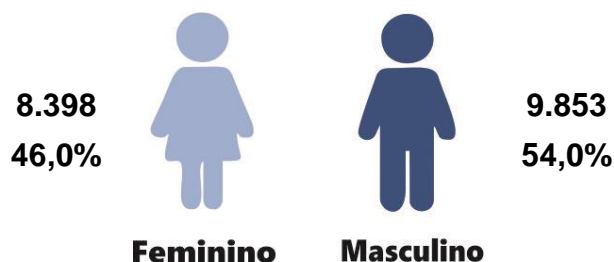

Fonte: CIEVS/AL dados em 31/05/2021.

**Gráfico 3** – Frequência de casos confirmados de SRAG por COVID-19, segundo evolução. Alagoas, 2020 e 2021.

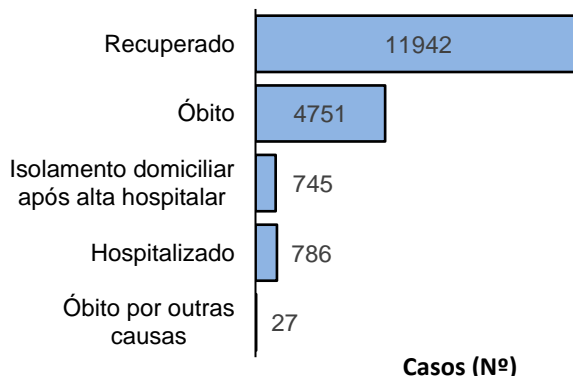

Fonte: CIEVS/AL dados em 31/05/2021.

**Gráfico 4** – Frequência da faixa etária dos casos confirmados de SRAG por COVID-19. Alagoas, 2020 e 2021.

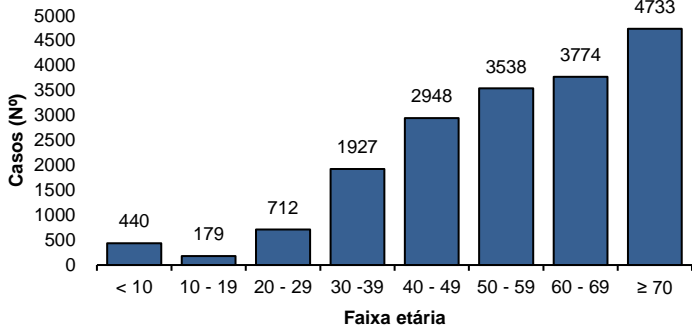

Fonte: CIEVS/AL dados em 31/05/2021.

**Gráfico 5** – Frequência de casos confirmados de SRAG por COVID-19, segundo raça/cor. Alagoas, 2020 e 2021.

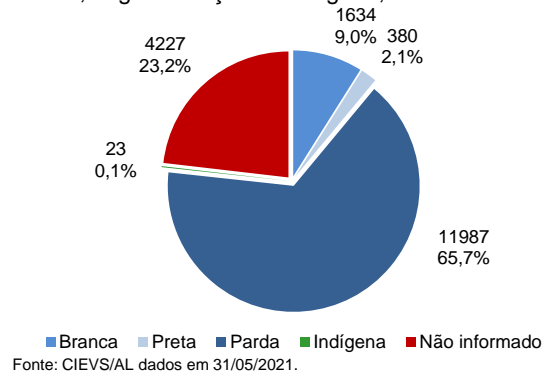

Fonte: CIEVS/AL dados em 31/05/2021.

### ÓBITOS CONFIRMADOS

**Gráfico 6** – Pirâmide etária dos óbitos confirmados por COVID-19, segundo sexo. Alagoas, 2020 e 2021.

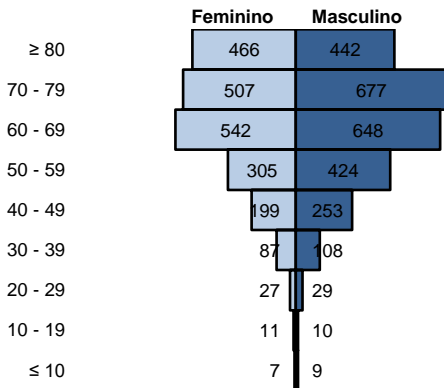

Fonte: CIEVS/AL dados em 31/05/2021.

**Gráfico 7** – Frequência de óbitos confirmados por COVID-19, segundo raça/cor. Alagoas, 2020 e 2021.

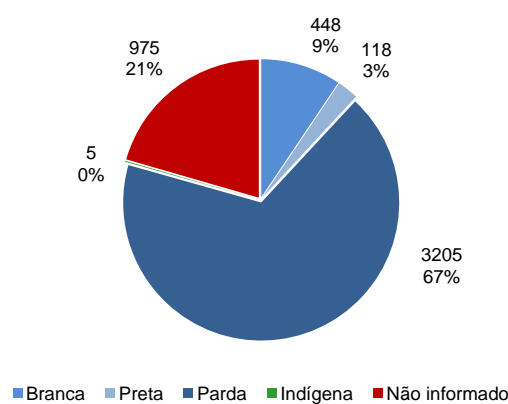

Fonte: CIEVS/AL dados em 31/05/2021.

**Gráfico 8** – Frequência dos óbitos confirmados por COVID-19, segundo comorbidade e fator de risco. Alagoas, 2020 e 2021.

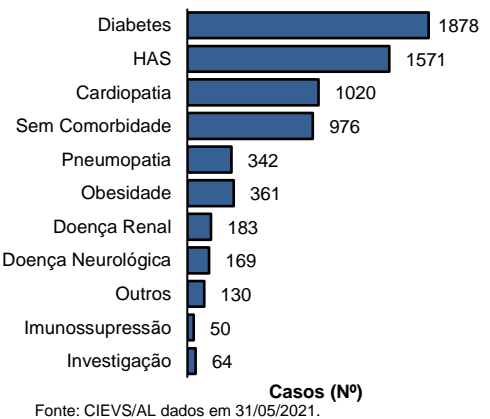

Fonte: CIEVS/AL dados em 31/05/2021.

### DIAGNÓSTICO LABORATORIAL

**Gráfico 9** – Número de exames recebidos e liberados pelo LACEN/AL, segundo mês de solicitação. Alagoas, 2020 e 2021.

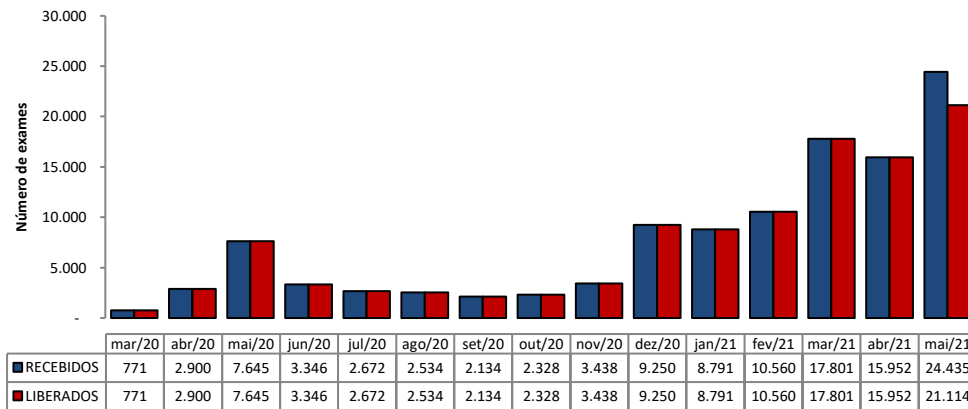

Fonte: LACEN/AL dados em 31/05/2021.

**Gráfico 10** – Proporção de resultados confirmados e descartados por diagnóstico laboratorial realizado por RT-PCR, segundo mês de solicitação. Alagoas, 2020 e 2021.

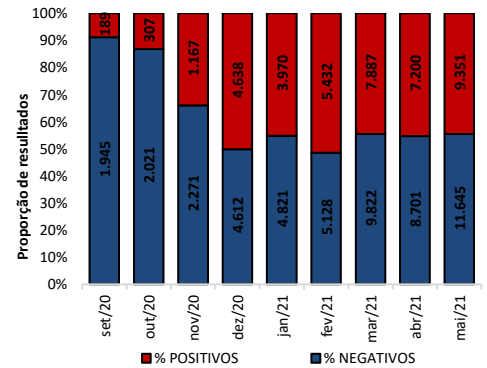

Fonte: LACEN/AL dados em 31/05/2021.

### TESTES LABORATORIAIS

QUANTITATIVO GERAL DE TESTES REALIZADOS EM 30/05/2021	
<b>Testes Rápidos (TR)</b>	<b>89</b>
Positivos	36
Negativos	53
<b>Testes RT - PCR</b>	<b>1551</b>
Confirmados	729
Descartados	822
ESTOQUE DE TESTES DISPONÍVEIS PARA DIAGNÓSTICO	
Testes Rápidos (TR)	11.945
Kit amplificação RT-PCR (Reações)	2.100

### CRITÉRIOS DE CONFIRMAÇÃO

CRITÉRIO	Nº	%
<b>Laboratorial</b>	<b>184.456</b>	<b>95,6</b>
Teste Rápido	125.354	64,9
RT-PCR	57.085	29,6
Sorologia	1.592	0,8
Não Informado	425	0,2
<b>Clínico</b>	<b>4.504</b>	<b>2,3</b>
Clínico-Epidemiológico	3.909	2,0
Clínico-Imagem	177	0,1

Fonte: CIEVS/AL dados em 31/05/2021.

PROFISSIONAIS DA SAÚDE

Casos confirmados (geral)

193.046

Profissionais da Saúde Confirmados

7.483

Percentual de confirmados

3,9%

Fonte: e-SUS VE dados em 31/05/2021.

EVOLUÇÃO DE CASOS E ÓBITOS POR SEMANA EPIDEMIOLÓGICA

Gráfico 11 – Frequência de casos e óbitos confirmados segundo semana epidemiológica de ocorrência. Alagoas, 2020 e 2021.

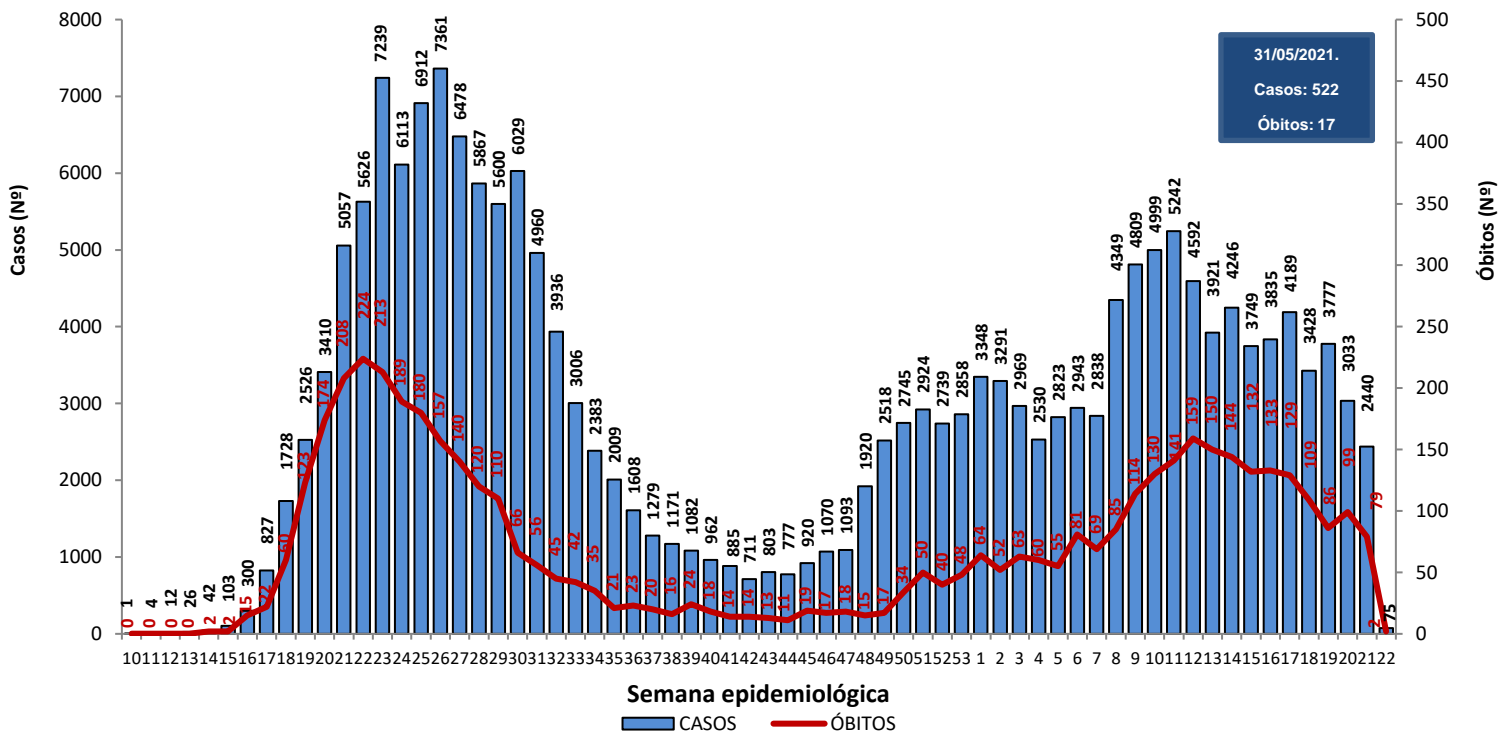

Fonte: CIEVS/AL dados em 31/05/2021.

Gráfico 12 – Frequência de casos por região (metropolitana e demais municípios) segundo semana epidemiológica de ocorrência. Alagoas, 2020 e 2021.

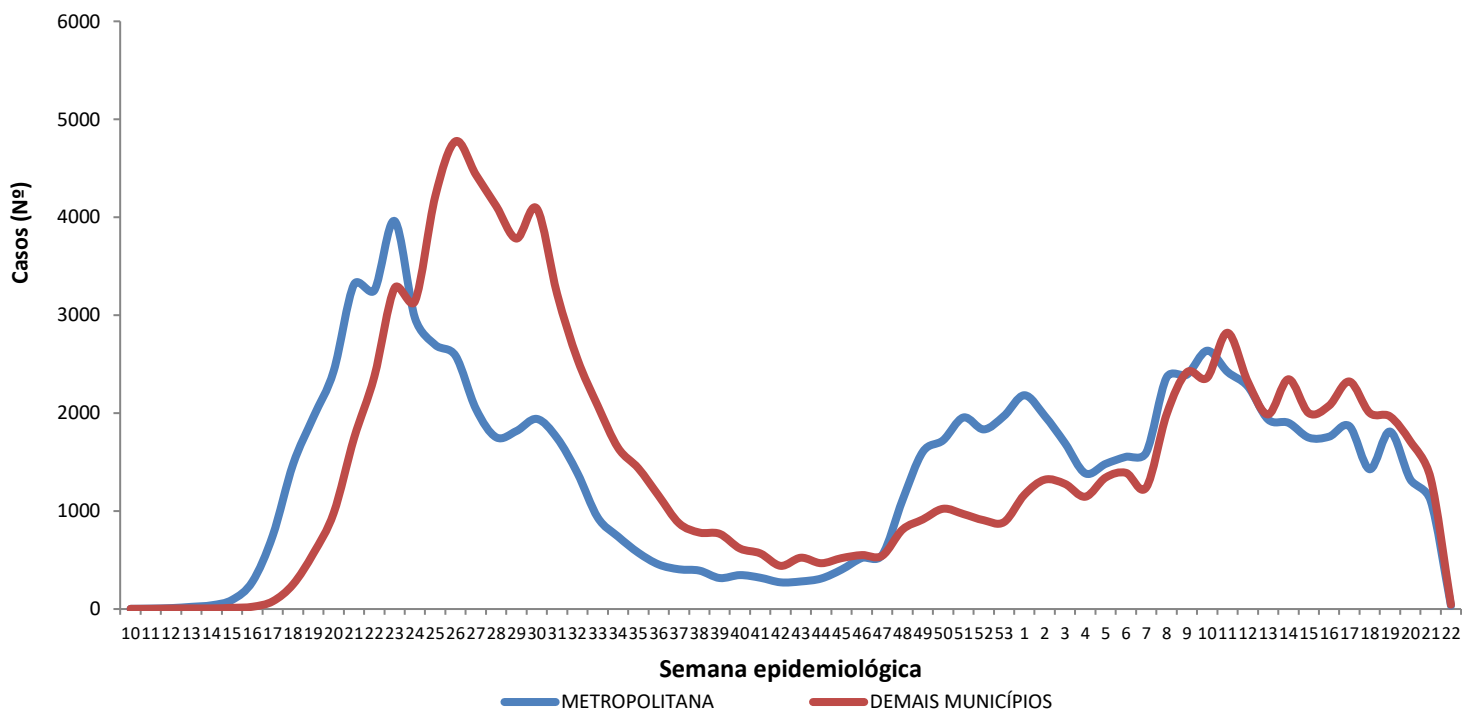

Região Metropolitana de Maceió – Barra de Santo Antônio, Barra de São Miguel, Coqueiro Seco, Maceió, Marechal Deodoro, Messias, Murici, Paripueira, Pilar, Rio Largo, Santa Luzia do Norte e Satuba.

Fonte: CIEVS/AL dados em 31/05/2021.

DISTRIBUIÇÃO ESPACIAL

**Figura 3** – Taxa de incidência acumulada (por 100.000 hab.) dos casos confirmados da COVID-19, segundo município de residência. Alagoas, 2020 e 2021.

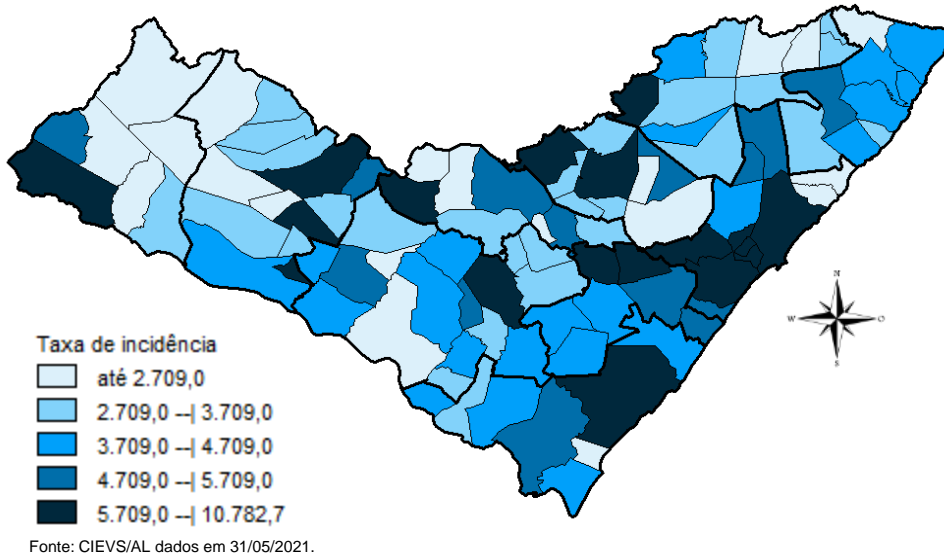

**Figura 4** – Taxa de incidência (por 100.000 hab.) dos casos confirmados da COVID-19, nos últimos 28 dias (03 de maio a 30 de maio), segundo município de residência. Alagoas, 2021.

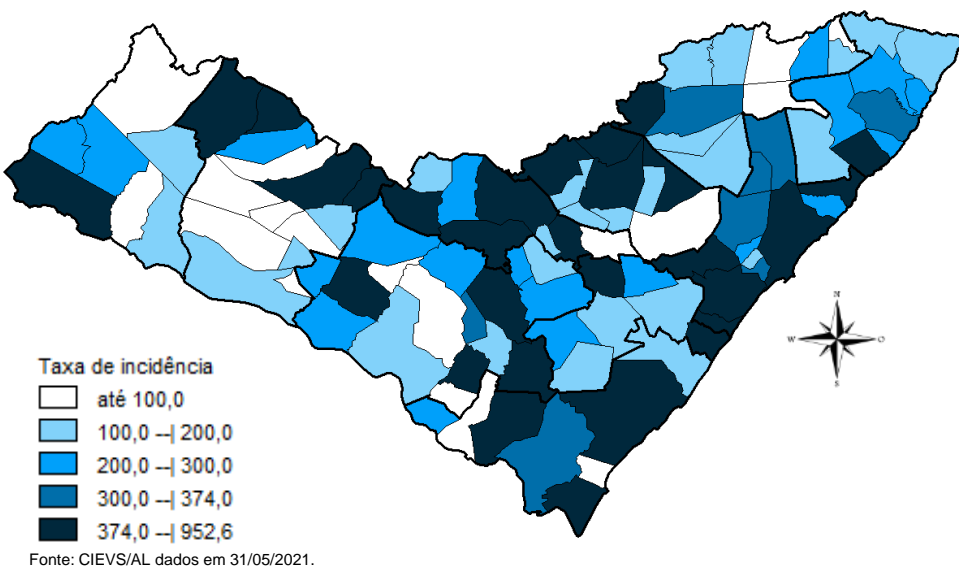

**Figura 5** – Taxa de mortalidade acumulada (por 100.000 hab.) dos casos confirmados da COVID-19, segundo município de residência. Alagoas, 2020 e 2021.

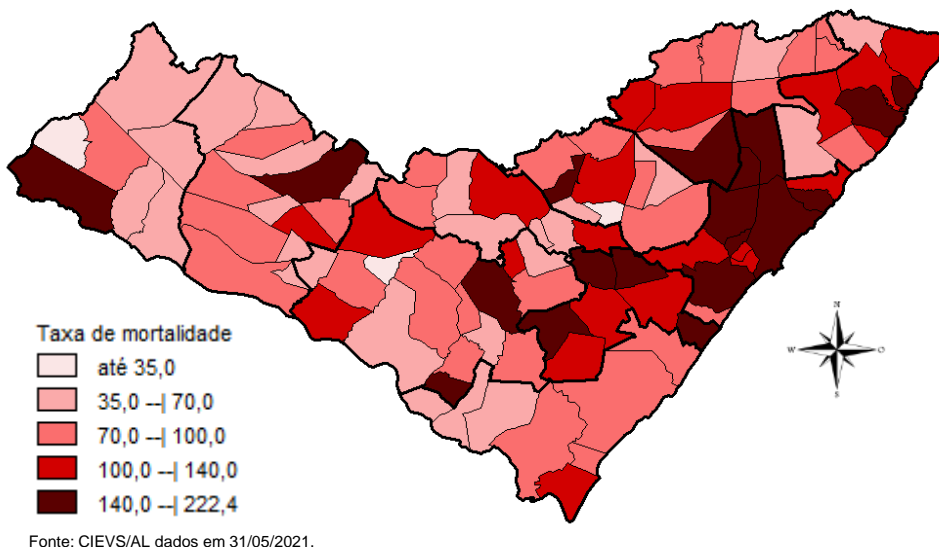

## DISTRIBUIÇÃO ESPACIAL

**Tabela 2** – Frequência de casos e óbitos confirmados de COVID-19, e casos em investigação segundo município de residência. Alagoas, 2020 e 2021.

MUNICÍPIO DE RESIDÊNCIA	CASOS	ÓBITOS	INVESTIGAÇÃO*	MUNICÍPIO DE RESIDÊNCIA	CASOS	ÓBITOS	INVESTIGAÇÃO*
Água Branca	346	15	27	Mata Grande	410	12	34
Anadia	1.182	28	147	Matriz do Camaragibe	1.365	34	6
Arapiraca	24.172	393	3.109	Messias	1.009	26	155
Atalaia	1.089	45	43	Minador do Negrão	136	5	6
Barra de Santo Antônio	370	25	56	Monteirópolis	196	3	3
Barra de São Miguel	466	7	46	Murici	980	46	130
Batalha	1.003	15	1	Novo Lino	183	11	1
Belém	110	3	5	Olho d'Água das Flores	1.395	30	4
Belo Monte	280	8	7	Olho d'Água do Casado	101	5	2
Boca da Mata	1.674	42	128	Olho d'Água Grande	179	9	6
Branquinha	476	9	27	Oliveira	435	9	24
Cacimbinhas	638	8	113	Ouro Branco	331	6	87
Cajueiro	528	20	9	Palestina	406	3	4
Campestre	244	6	2	Palmeira dos Índios	4.037	101	274
Campo Alegre	2.573	65	133	Pão de Açúcar	1.096	22	21
Campo Grande	454	8	1	Pariconha	518	3	45
Canapi	308	7	3	Paripueira	328	20	9
Capela	842	11	165	Passo de Camaragibe	642	15	1
Carneiros	203	6	24	Paulo Jacinto	274	11	6
Chã Preta	264	7	37	Penedo	3.342	59	897
Coité do Noia	387	14	44	Piaçabuçu	740	20	166
Colônia Leopoldina	326	15	46	Pilar	3.038	39	22
Coqueiro Seco	428	6	29	Pindoba	99	1	1
Coruripe	3.625	42	141	Piranhas	856	15	17
Craíbas	1.095	22	9	Poço das Trincheiras	394	6	6
Delmiro Gouveia	3.093	84	129	Porto Calvo	1.116	35	39
Dois Riachos	547	5	26	Porto de Pedras	347	11	33
Estrela de Alagoas	350	10	9	Porto Real do Colégio	566	13	75
Feira Grande	698	13	136	Quebrangulo	793	11	71
Feliz Deserto	129	4	5	Rio Largo	3.185	124	111
Flexeiras	623	19	26	Roteiro	317	12	2
Girau do Ponciano	1.699	35	9	Santa Luzia do Norte	434	8	23
Ibateguara	557	15	11	Santana do Ipanema	4.173	70	246
Igaci	842	13	5	Santana do Mundaú	711	14	46
Igreja Nova	1.003	12	243	São Brás	325	3	47
Inhapi	361	7	16	São José da Laje	1.039	25	11
Jacaré dos Homens	234	2	18	São José da Tapera	1.197	31	84
Jacuípe	156	4	6	São Luís do Quitunde	1.147	24	10
Japaratinga	388	12	0	São Miguel dos Campos	3.336	74	35
Jaramataia	97	1	23	São Miguel dos Milagres	228	10	3
Jequiá da Praia	546	9	71	São Sebastião	1.503	25	341
Joaquim Gomes	707	20	5	Satuba	992	31	77
Jundiá	148	3	2	Senador Rui Palmeira	291	10	23
Junqueiro	985	37	86	Tanque d'Arca	312	4	65
Lagoa da Canoa	943	17	257	Taquarana	570	13	5
Limoeiro de Anadia	1.010	23	99	Teotônio Vilela	1.797	59	215
Maceió	75.515	2.156	6.895	Traipu	448	16	31
Major Isidoro	670	20	83	União Dos Palmares	1.968	75	147
Mar Vermelho	125	2	7	Viçosa	1.525	32	331
Maragogi	1.350	40	8	<b>Total</b>	<b>193.046</b>	<b>4.751</b>	<b>16.717</b>
Maravilha	255	10	9				
Marechal Deodoro	5.680	92	182				
Maribondo	442	18	1				

Fonte: CIEVS/AL dados em 31/05/2021.

\*Casos notificados nos últimos 20 dias que estão aguardando inserção de resultados de exames e/ou preenchimento da classificação final nos sistemas de notificação (e-SUS e SIVEP) por parte dos estabelecimentos notificantes e/ou respectivos municípios.

TAXA DE INCIDÊNCIA

Gráfico 13 – Taxa de incidência (por 100.000 hab.) da COVID-19, segundo município de residência. Alagoas, 2020 e 2021.

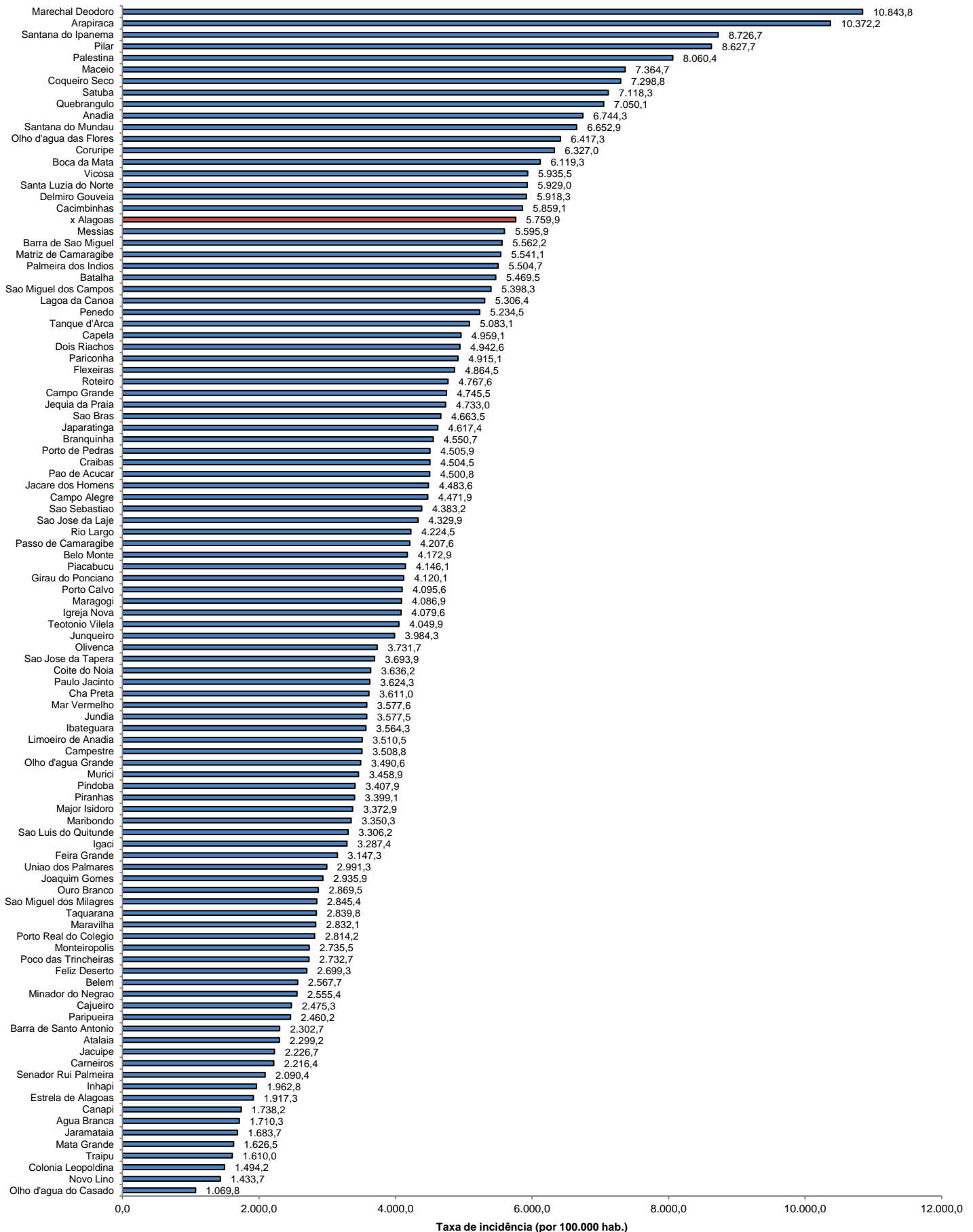

Fonte: CIEVS/AL dados em 31/05/2021. Estimativa TCU/IBGE 2020

TAXA DE INCIDÊNCIA

Gráfico 14 – Taxa de incidência (por 100.000 hab.) da COVID-19, nos últimos 28 dias (03 de maio a 30 de maio), segundo município de residência. Alagoas, 2021.

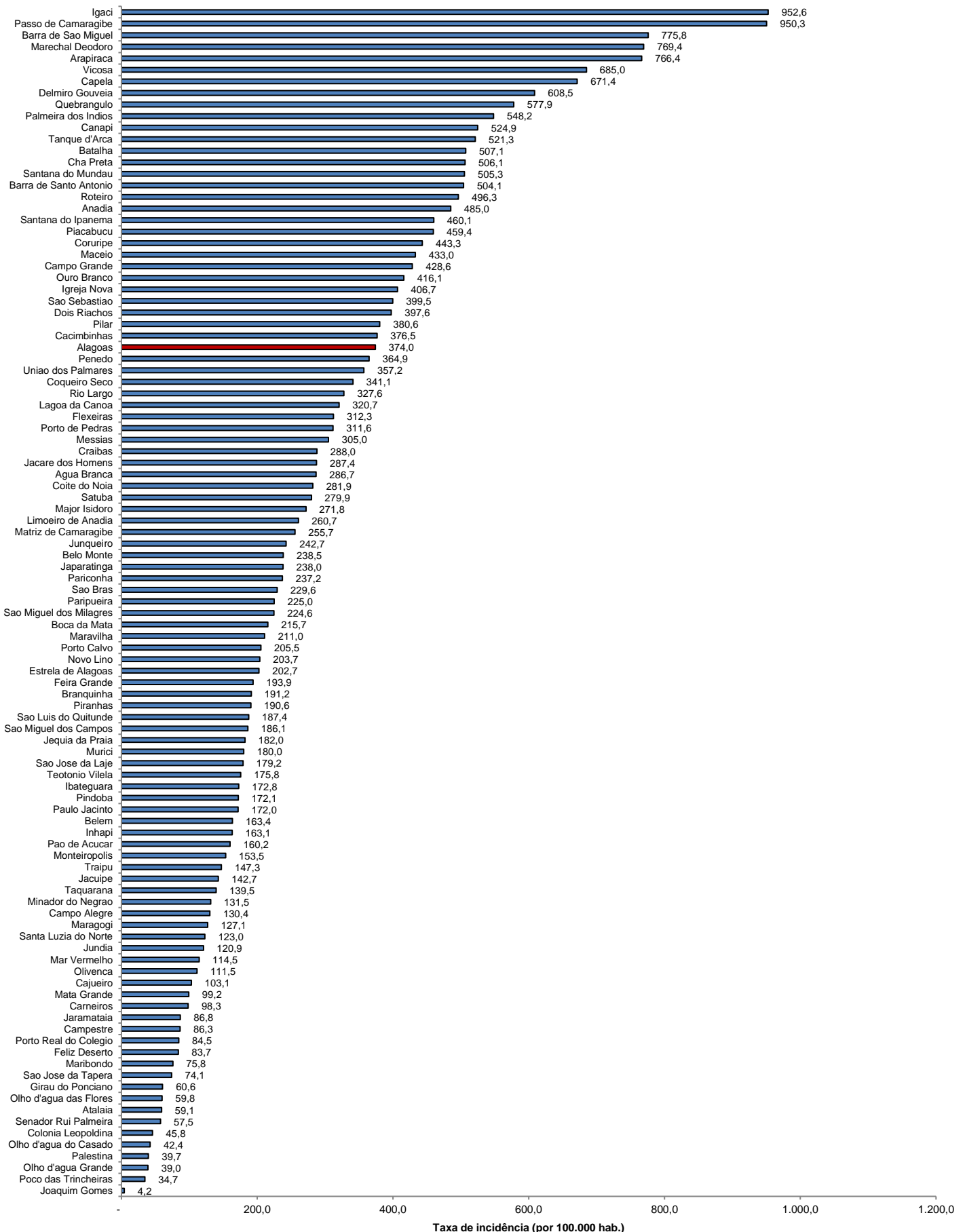

Fonte: CIEVS/AL dados em 31/05/2021. Estimativa TCU/IBGE 2020