

Informe Epidemiológico - Monitoramento da Emergência - COVID-19

03 DE JUNHO DE 2021

Nº 454

Tabela 1 – Frequência de casos segundo classificação operacional para COVID-19. Alagoas, 2020 e 2021.

Casos Notificados	Em investigação		Casos Confirmados		Casos Descartados		Casos Recuperados		Óbito/Letalidade	
	Nº	%	Nº	%	Nº	%	Nº	%	Nº	%
498.002	17.905	3,6%	194.926	39,1%	285.171	57,3%	185.836	95,3%	4.802	2,5%

Fonte: CIEVS/AL dados em 03/06/2021.

SÍNDROME GRIPAL (SG)

Figura 1 – Casos confirmados de SG por COVID-19, segundo sexo. Alagoas, 2020 e 2021.

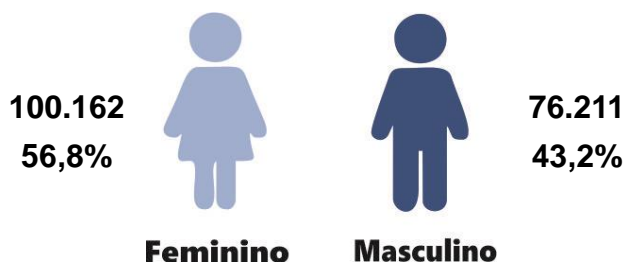

Fonte: CIEVS/AL dados em 03/06/2021.

Gráfico 1 – Frequência de casos confirmados de SG por COVID-19, segundo evolução. Alagoas, 2020 e 2021.

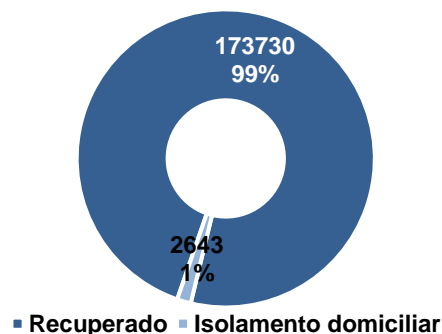

Fonte: CIEVS/AL dados em 03/06/2021.

Gráfico 2 – Casos confirmados de SG por COVID-19, segundo faixa etária. Alagoas, 2020 e 2021.

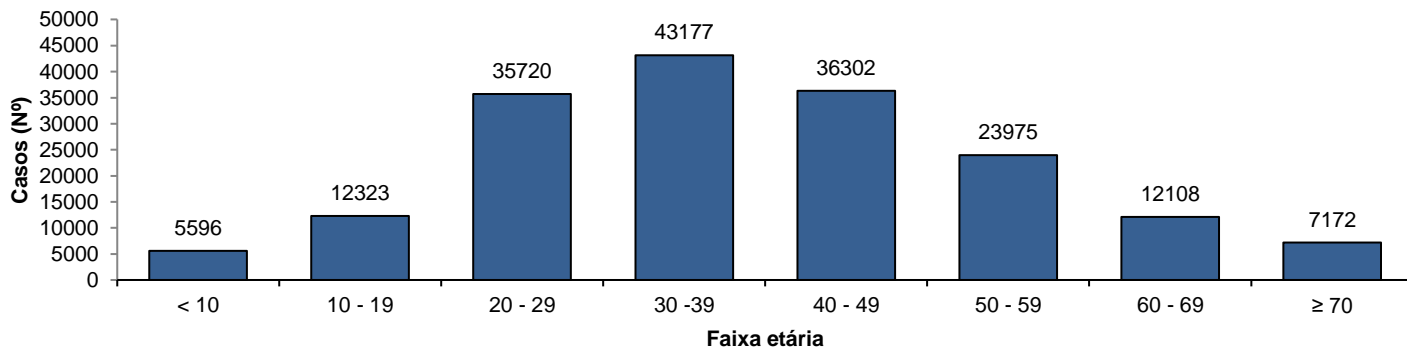

Fonte: CIEVS/AL dados em 03/06/2021.

SÍNDROME RESPIRATÓRIA AGUDA GRAVE (SRAG)

Figura 2 – Casos confirmados de SRAG por COVID-19, segundo sexo. Alagoas, 2020 e 2021.

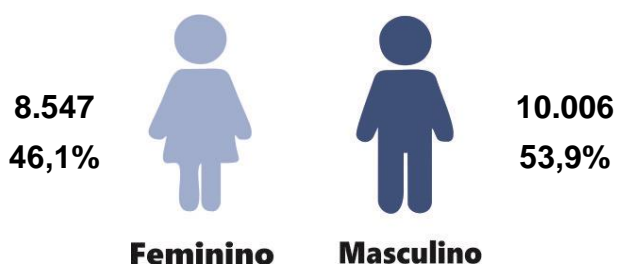

Fonte: CIEVS/AL dados em 03/06/2021.

Gráfico 3 – Frequência de casos confirmados de SRAG por COVID-19, segundo evolução. Alagoas, 2020 e 2021.

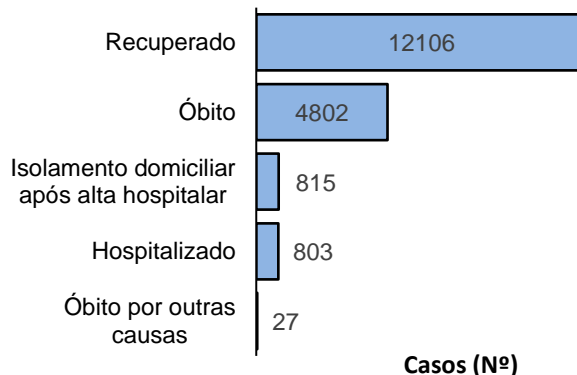

Fonte: CIEVS/AL dados em 03/06/2021.

Gráfico 4 – Frequência da faixa etária dos casos confirmados de SRAG por COVID-19. Alagoas, 2020 e 2021.

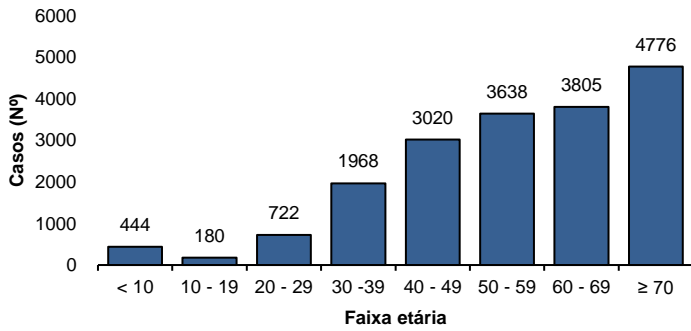

Fonte: CIEVS/AL dados em 03/06/2021.

Gráfico 5 – Frequência de casos confirmados de SRAG por COVID-19, segundo raça/cor. Alagoas, 2020 e 2021.

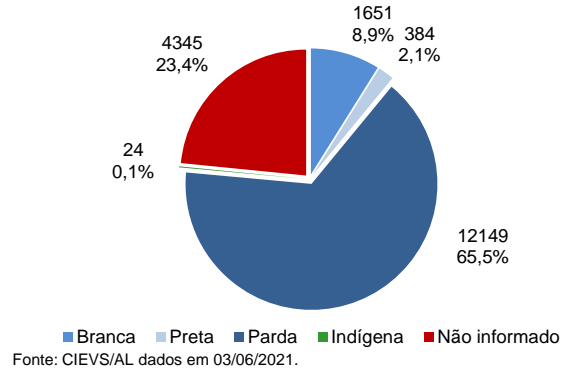

Fonte: CIEVS/AL dados em 03/06/2021.

ÓBITOS CONFIRMADOS

Gráfico 6 – Pirâmide etária dos óbitos confirmados por COVID-19, segundo sexo. Alagoas, 2020 e 2021.

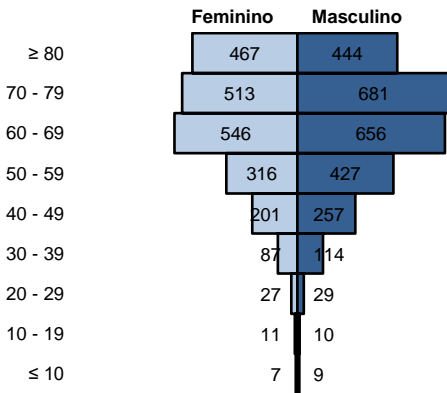

Fonte: CIEVS/AL dados em 03/06/2021.

Gráfico 7 – Frequência de óbitos confirmados por COVID-19, segundo raça/cor. Alagoas, 2020 e 2021.

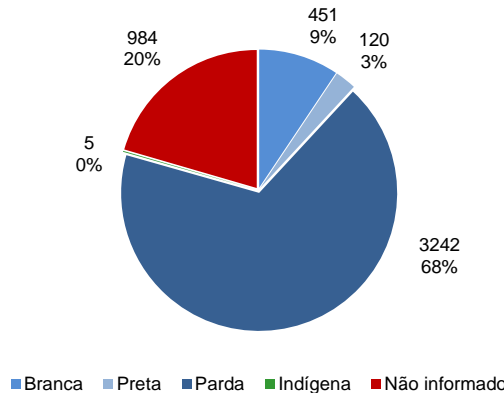

Fonte: CIEVS/AL dados em 03/06/2021.

Gráfico 8 – Frequência dos óbitos confirmados por COVID-19, segundo comorbidade e fator de risco. Alagoas, 2020 e 2021.

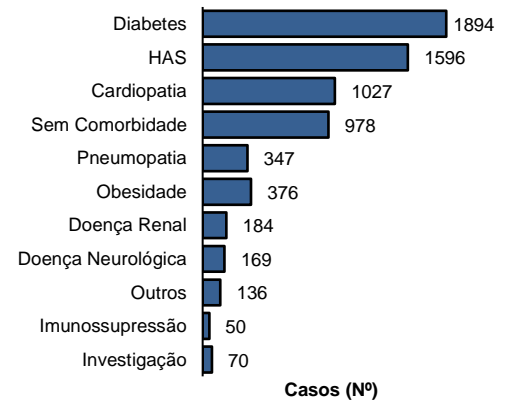

Fonte: CIEVS/AL dados em 03/06/2021.

DIAGNÓSTICO LABORATORIAL

Gráfico 9 – Número de exames recebidos e liberados pelo LACEN/AL, segundo mês de solicitação. Alagoas, 2020 e 2021.

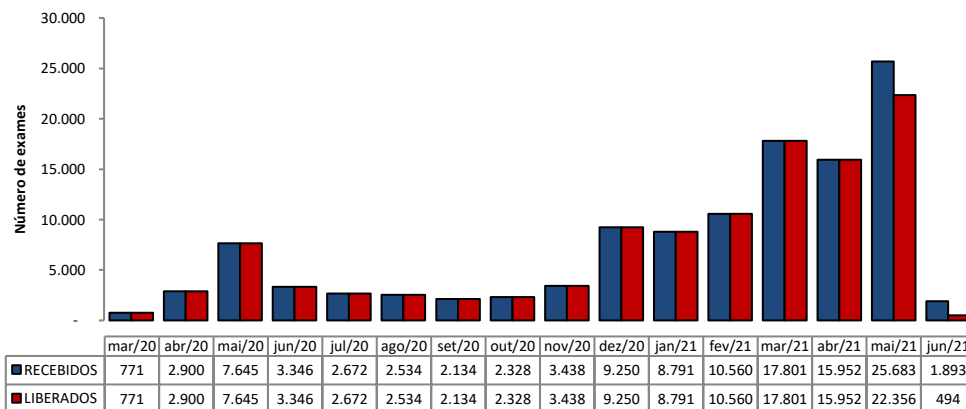

Fonte: LACEN/AL dados em 03/06/2021.

Gráfico 10 – Proporção de resultados confirmados e descartados por diagnóstico laboratorial realizado por RT-PCR, segundo mês de solicitação. Alagoas, 2020 e 2021.

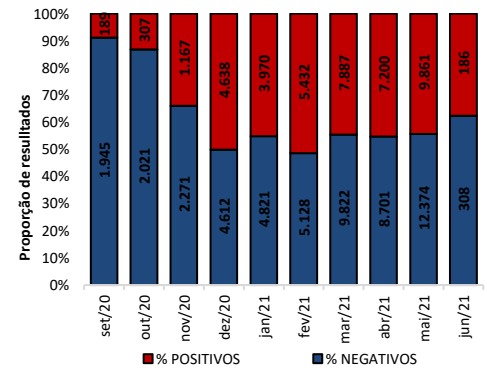

Fonte: LACEN/AL dados em 03/06/2021.

TESTES LABORATORIAIS

QUANTITATIVO GERAL DE TESTES REALIZADOS EM 02/06/2021	
Testes Rápidos (TR)	16
Positivos	1
Negativos	15
Testes RT - PCR	409
Confirmados	168
Descartados	241
ESTOQUE DE TESTES DISPONÍVEIS PARA DIAGNÓSTICO	
Testes Rápidos (TR)	8.125
Kit amplificação RT-PCR (Reações)	1.700

*Dados referentes a Unidade de Emergência de Síndromes Gripais de Maceió, Arapiraca não enviou.

CRITÉRIOS DE CONFIRMAÇÃO

CRITÉRIO	Nº	%
Laboratorial	186.134	95,5
Teste Rápido	126.134	64,7
RT-PCR	58.160	29,8
Sorologia	1.651	0,8
Não Informado	189	0,1
Clínico	4.700	2,4
Clínico-Epidemiológico	3.912	2,0
Clínico-Imagem	180	0,1

Fonte: CIEVS/AL dados em 03/06/2021.

PROFISSIONAIS DA SAÚDE

Casos confirmados (geral)

194.926

Profissionais da Saúde Confirmados

7.502

Percentual de confirmados

3,8%

Fonte: e-SUS VE dados em 03/06/2021.

EVOLUÇÃO DE CASOS E ÓBITOS POR SEMANA EPIDEMIOLÓGICA

Gráfico 11 – Frequência de casos e óbitos confirmados segundo semana epidemiológica de ocorrência. Alagoas, 2020 e 2021.

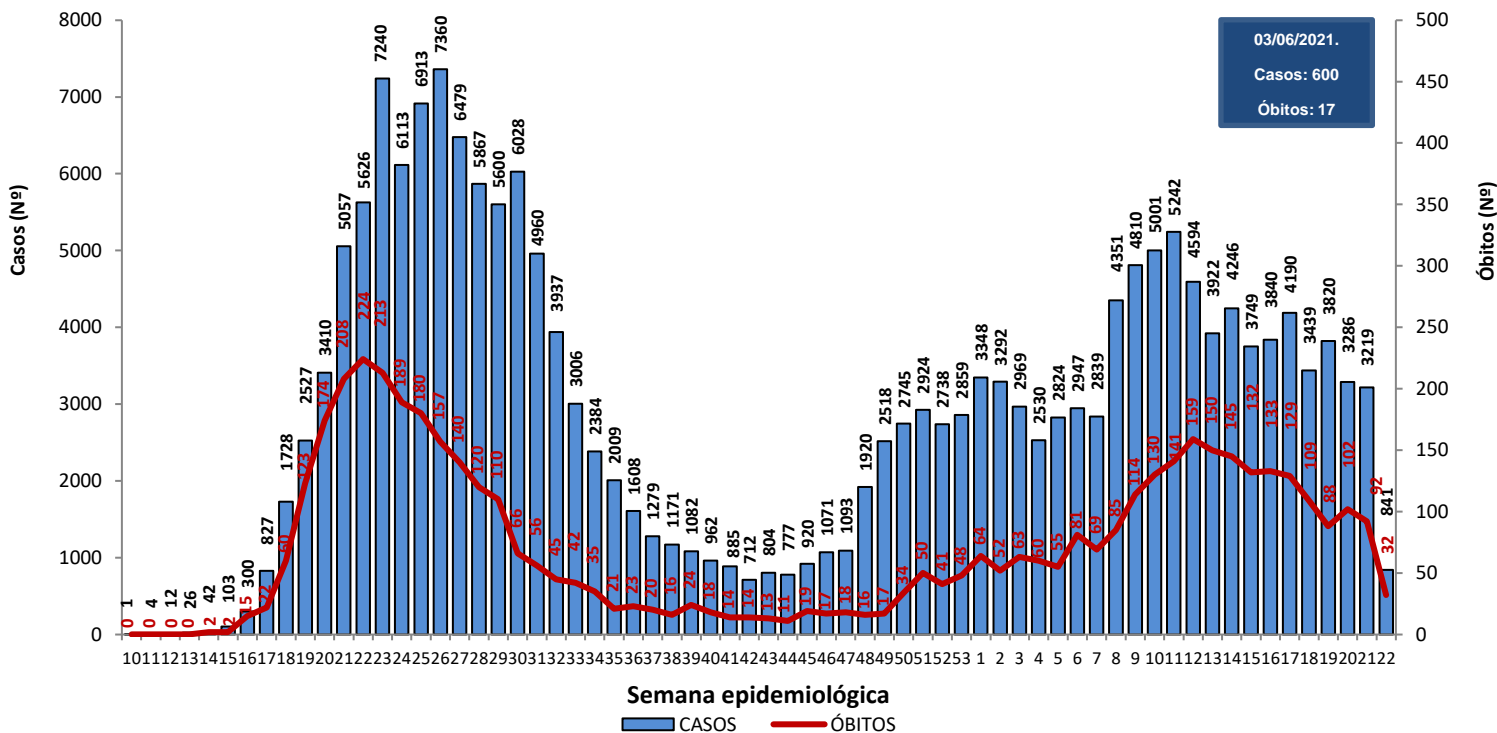

Fonte: CIEVS/AL dados em 03/06/2021.

Gráfico 12 – Frequência de casos por região (metropolitana e demais municípios) segundo semana epidemiológica de ocorrência. Alagoas, 2020 e 2021.

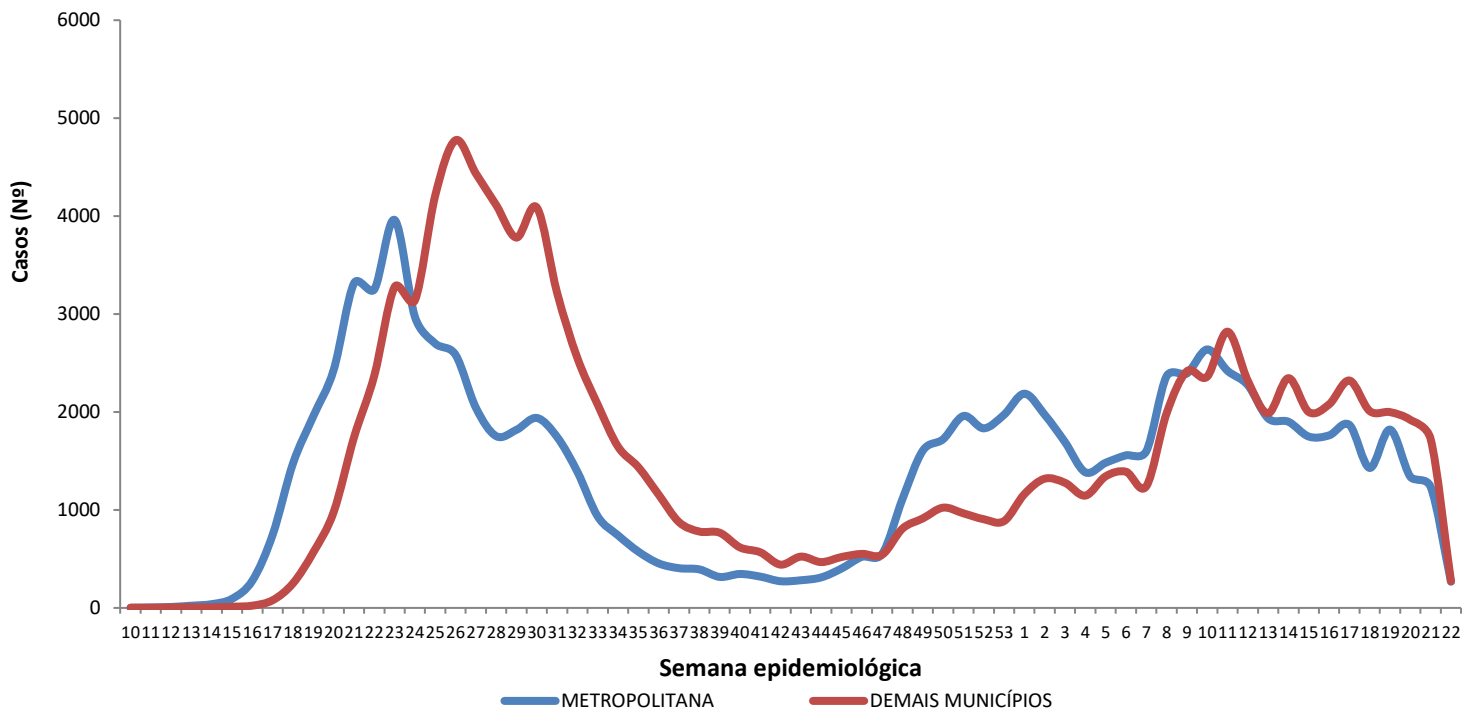

Região Metropolitana de Maceió – Barra de Santo Antônio, Barra de São Miguel, Coqueiro Seco, Maceió, Marechal Deodoro, Messias, Murici, Paripueira, Pilar, Rio Largo, Santa Luzia do Norte e Satuba.

Fonte: CIEVS/AL dados em 03/06/2021.

DISTRIBUIÇÃO ESPACIAL

Figura 3 – Taxa de incidência acumulada (por 100.000 hab.) dos casos confirmados da COVID-19, segundo município de residência. Alagoas, 2020 e 2021.

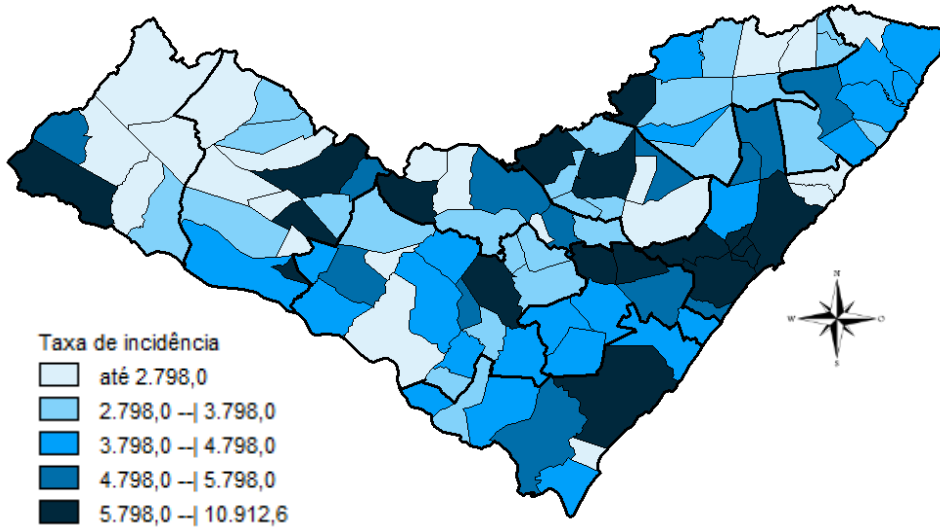

Fonte: CIEVS/AL dados em 03/06/2021.

Figura 4 – Taxa de incidência (por 100.000 hab.) dos casos confirmados da COVID-19, nos últimos 28 dias (06 de maio a 02 de junho), segundo município de residência. Alagoas, 2021.

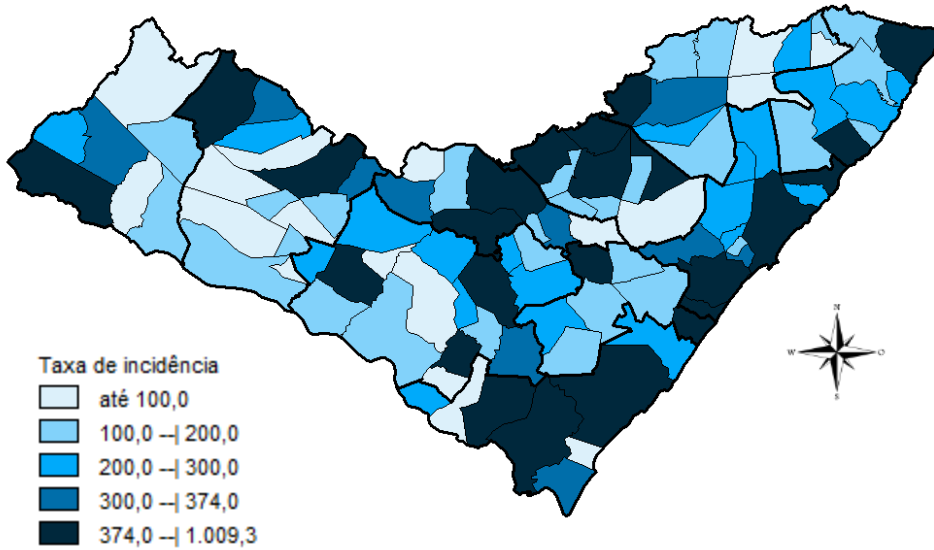

Fonte: CIEVS/AL dados em 03/06/2021.

Figura 5 – Taxa de mortalidade acumulada (por 100.000 hab.) dos casos confirmados da COVID-19, segundo município de residência. Alagoas, 2020 e 2021.

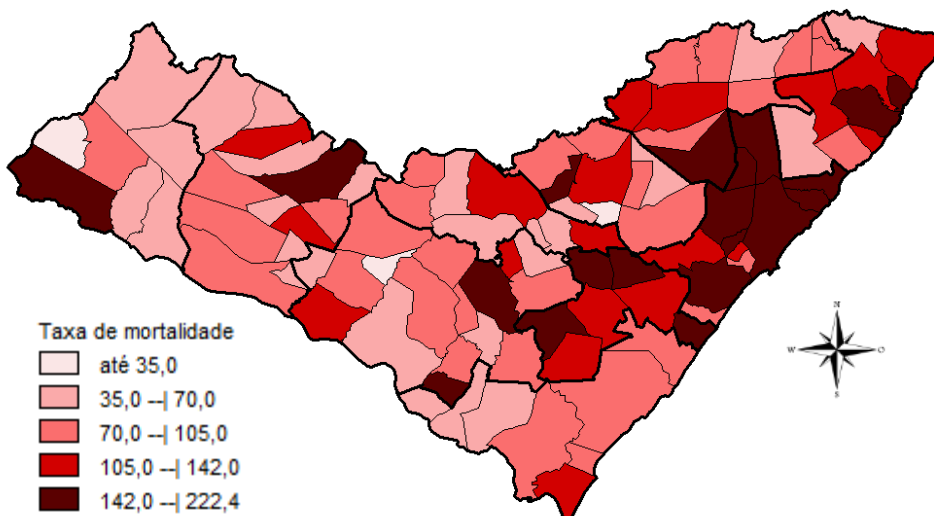

Fonte: CIEVS/AL dados em 03/06/2021.

DISTRIBUIÇÃO ESPACIAL

Tabela 2 – Frequência de casos e óbitos confirmados de COVID-19, e casos em investigação segundo município de residência. Alagoas, 2020 e 2021.

MUNICÍPIO DE RESIDÊNCIA	CASOS	ÓBITOS	INVESTIGAÇÃO*	MUNICÍPIO DE RESIDÊNCIA	CASOS	ÓBITOS	INVESTIGAÇÃO*
Água Branca	362	15	36	Mata Grande	410	13	39
Anadia	1.197	29	124	Matriz do Camaragibe	1.372	34	11
Arapiraca	24.590	400	3.276	Messias	1.028	26	179
Atalaia	1.102	45	75	Minador do Negrão	136	5	11
Barra de Santo Antônio	387	25	55	Monteirópolis	198	4	2
Barra de São Miguel	469	7	74	Murici	983	46	134
Batalha	1.018	15	1	Novo Lino	183	11	2
Belém	110	3	8	Olho d'Água das Flores	1.396	30	4
Belo Monte	282	9	12	Olho d'Água do Casado	101	5	3
Boca da Mata	1.675	42	193	Olho d'Água Grande	179	9	3
Branquinha	481	9	13	Oliveira	435	9	27
Cacimbinhas	640	8	141	Ouro Branco	334	6	83
Cajueiro	532	20	25	Palestina	408	3	6
Campestre	245	6	4	Palmeira dos Índios	4.070	104	341
Campo Alegre	2.580	65	137	Pão de Açúcar	1.098	22	16
Campo Grande	456	8	0	Pariconha	518	3	79
Canapi	321	7	3	Paripueira	329	21	7
Capela	871	11	165	Passo de Camaragibe	670	16	1
Carneiros	205	6	39	Paulo Jacinto	277	11	1
Chã Preta	280	7	31	Penedo	3.423	62	1.014
Coité do Noia	388	14	58	Piaçabuçu	740	20	170
Colônia Leopoldina	328	15	58	Pilar	3.051	39	16
Coqueiro Seco	430	6	25	Pindoba	99	1	5
Coruripe	3.678	45	74	Piranhas	856	15	17
Craíbas	1.100	22	9	Poço das Trincheiras	397	6	7
Delmiro Gouveia	3.163	84	158	Porto Calvo	1.123	36	35
Dois Riachos	548	5	26	Porto de Pedras	353	11	56
Estrela de Alagoas	350	10	7	Porto Real do Colégio	567	13	115
Feira Grande	701	13	158	Quebrangulo	808	11	70
Feliz Deserto	129	4	2	Rio Largo	3.184	126	112
Flexeiras	625	19	27	Roteiro	321	12	9
Girau do Ponciano	1.700	36	6	Santa Luzia do Norte	435	8	44
Ibateguara	562	16	11	Santana do Ipanema	4.207	70	218
Igaci	847	13	6	Santana do Mundaú	713	14	41
Igreja Nova	1.013	12	334	São Brás	327	3	40
Inhapi	362	8	27	São José da Laje	1.042	25	9
Jacaré dos Homens	235	2	34	São José da Tapera	1.197	31	54
Jacuípe	159	4	3	São Luís do Quitunde	1.150	24	10
Japaratinga	390	12	1	São Miguel dos Campos	3.335	75	50
Jaramataia	97	1	25	São Miguel dos Milagres	230	10	3
Jequiá da Praia	551	9	77	São Sebastião	1.506	26	321
Joaquim Gomes	707	20	18	Satuba	998	31	78
Jundiá	147	3	3	Senador Rui Palmeira	292	10	39
Junqueiro	988	37	82	Tanque d'Arca	310	4	65
Lagoa da Canoa	944	17	276	Taquarana	572	14	4
Limoeiro de Anadia	1.017	23	155	Teotônio Vilela	1.800	59	271
Maceió	76.118	2.175	7.082	Traipu	454	16	66
Major Isidoro	674	20	66	União Dos Palmares	1.985	75	190
Mar Vermelho	126	2	12	Viçosa	1.530	32	354
Maragogi	1.495	41	5	Total	194.926	4.802	17.905
Maravilha	256	10	9				
Marechal Deodoro	5.721	92	227				
Maribondo	444	18	0				

Fonte: CIEVS/AL dados em 03/06/2021.

*Casos notificados nos últimos 20 dias que estão aguardando inserção de resultados de exames e/ou preenchimento da classificação final nos sistemas de notificação (e-SUS e SIVEP) por parte dos estabelecimentos notificantes e/ou respectivos municípios.

TAXA DE INCIDÊNCIA

Gráfico 13 – Taxa de incidência (por 100.000 hab.) da COVID-19, segundo município de residência. Alagoas, 2020 e 2021.

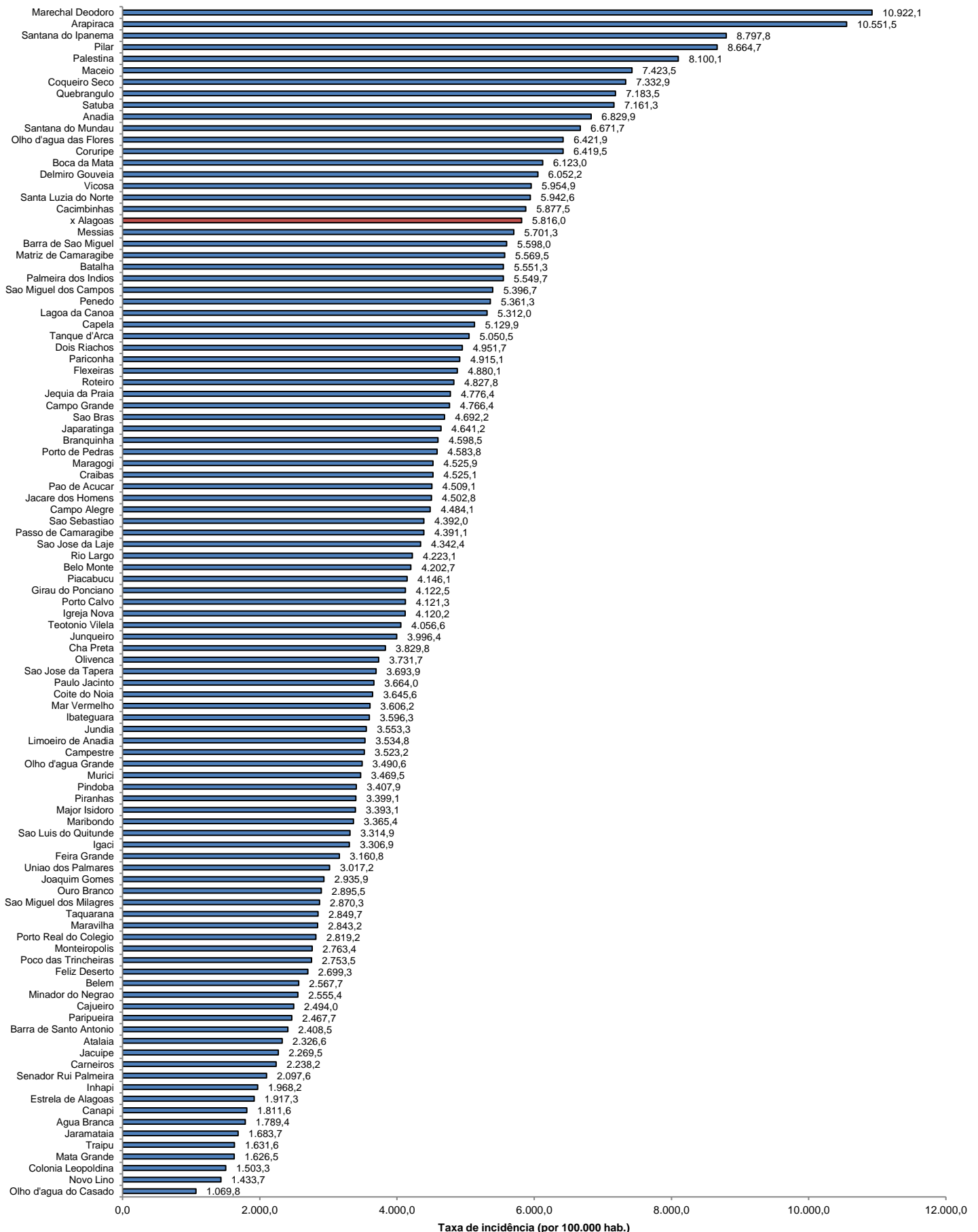

Fonte: CIEVS/AL dados em 03/06/2021. Estimativa TCU/IBGE 2020

TAXA DE INCIDÊNCIA

Gráfico 14 – Taxa de incidência (por 100.000 hab.) da COVID-19, nos últimos 28 dias (06 de maio a 02 de junho), segundo município de residência. Alagoas, 2021.

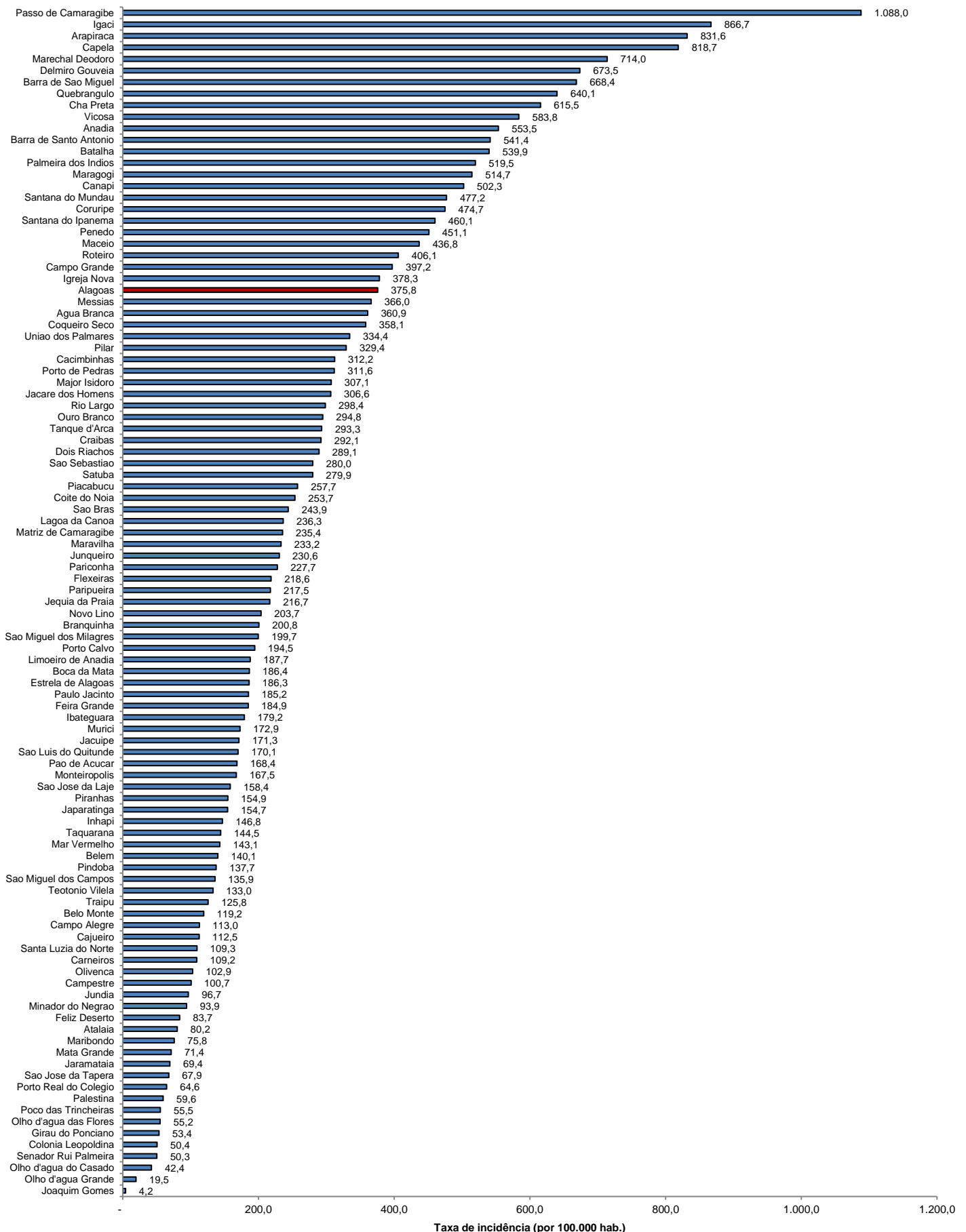

Fonte: CIEVS/AL dados em 03/06/2021. Estimativa TCU/IBGE 2020