

Informe Epidemiológico - Monitoramento da Emergência - COVID-19

04 DE JUNHO DE 2021

Nº 455

Tabela 1 – Frequência de casos segundo classificação operacional para COVID-19. Alagoas, 2020 e 2021.

| Casos Notificados | Em investigação | | Casos Confirmados | | Casos Descartados | | Casos Recuperados | | Óbito/Letalidade | |
|-------------------|-----------------|------|-------------------|-------|-------------------|-------|-------------------|-------|------------------|------|
| 502.917 | 19.348 | 3,8% | 195.962 | 39,0% | 287.607 | 57,2% | 186.876 | 95,4% | 4.820 | 2,5% |

Fonte: CIEVS/AL dados em 04/06/2021.

SÍNDROME GRIPAL (SG)

Figura 1 – Casos confirmados de SG por COVID-19, segundo sexo. Alagoas, 2020 e 2021.

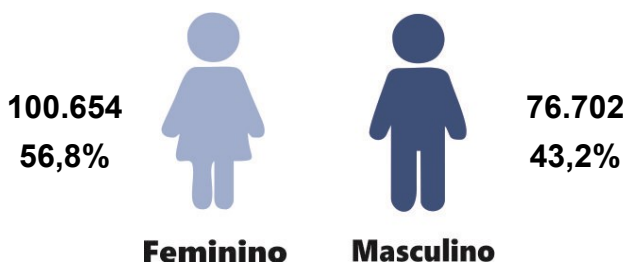

Fonte: CIEVS/AL dados em 04/06/2021.

Gráfico 1 – Frequência de casos confirmados de SG por COVID-19, segundo evolução. Alagoas, 2020 e 2021.

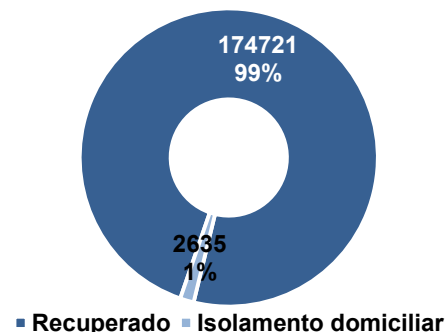

Fonte: CIEVS/AL dados em 04/06/2021.

Gráfico 2 – Casos confirmados de SG por COVID-19, segundo faixa etária. Alagoas, 2020 e 2021.

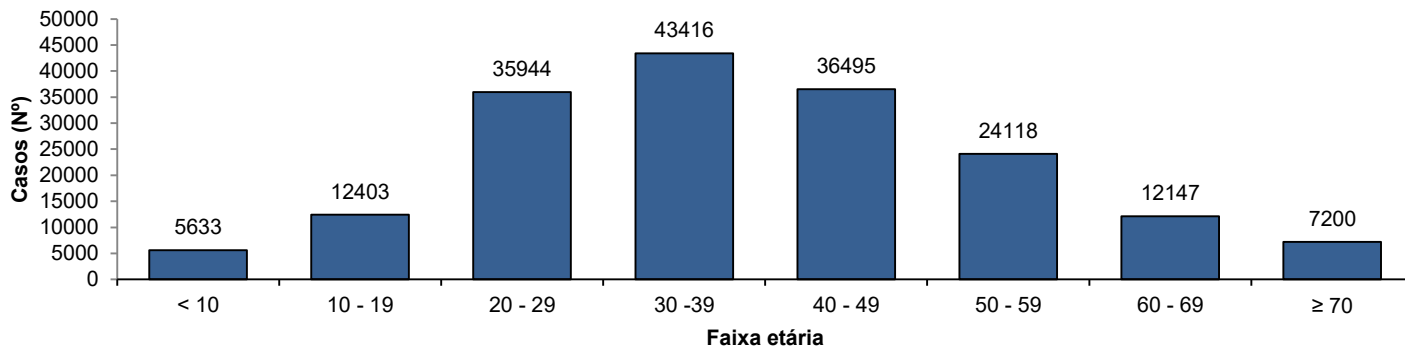

Fonte: CIEVS/AL dados em 04/06/2021.

SÍNDROME RESPIRATÓRIA AGUDA GRAVE (SRAG)

Figura 2 – Casos confirmados de SRAG por COVID-19, segundo sexo. Alagoas, 2020 e 2021.

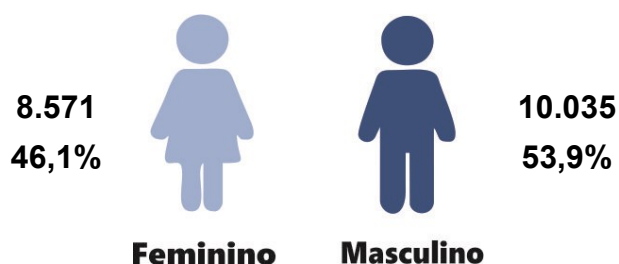

Fonte: CIEVS/AL dados em 04/06/2021.

Gráfico 3 – Frequência de casos confirmados de SRAG por COVID-19, segundo evolução. Alagoas, 2020 e 2021.

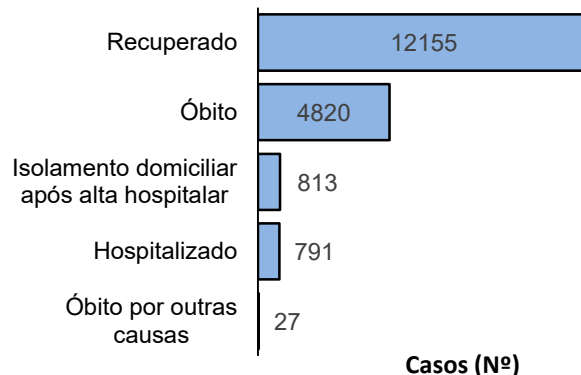

Fonte: CIEVS/AL dados em 04/06/2021.

Gráfico 4 – Frequência da faixa etária dos casos confirmados de SRAG por COVID-19. Alagoas, 2020 e 2021.

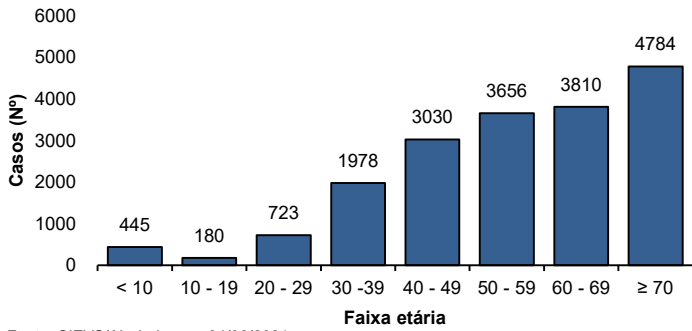

Fonte: CIEVS/AL dados em 04/06/2021.

Gráfico 5 – Frequência de casos confirmados de SRAG por COVID-19, segundo raça/cor. Alagoas, 2020 e 2021.

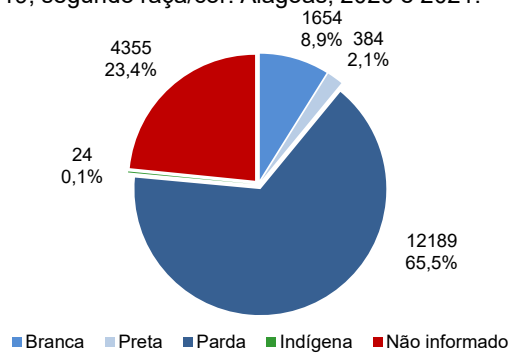

Fonte: CIEVS/AL dados em 04/06/2021.

ÓBITOS CONFIRMADOS

Gráfico 6 – Pirâmide etária dos óbitos confirmados por COVID-19, segundo sexo. Alagoas, 2020 e 2021.

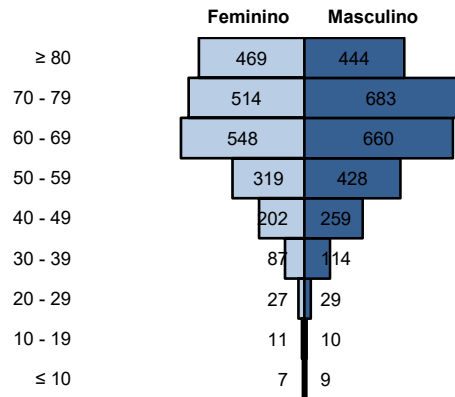

Fonte: CIEVS/AL dados em 04/06/2021.

Gráfico 7 – Frequência de óbitos confirmados por COVID-19, segundo raça/cor. Alagoas, 2020 e 2021.

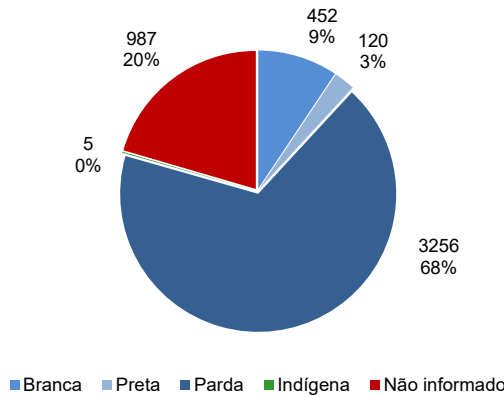

Fonte: CIEVS/AL dados em 04/06/2021.

Gráfico 8 – Frequência dos óbitos confirmados por COVID-19, segundo comorbidade e fator de risco. Alagoas, 2020 e 2021.

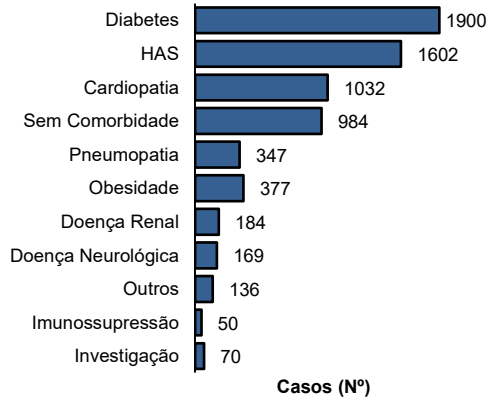

Fonte: CIEVS/AL dados em 04/06/2021.

DIAGNÓSTICO LABORATORIAL

Gráfico 9 – Número de exames recebidos e liberados pelo LACEN/AL, segundo mês de solicitação. Alagoas, 2020 e 2021.

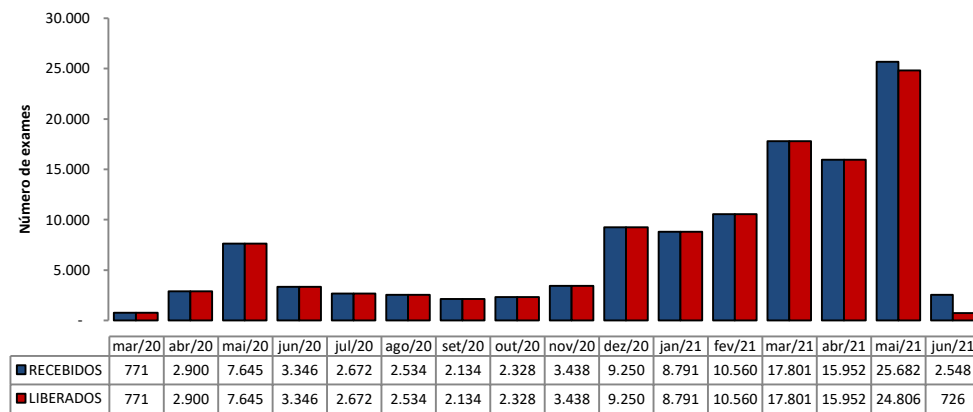

Fonte: LACEN/AL dados em 04/06/2021.

Gráfico 10 – Proporção de resultados confirmados e descartados por diagnóstico laboratorial realizado por RT-PCR, segundo mês de solicitação. Alagoas, 2020 e 2021.

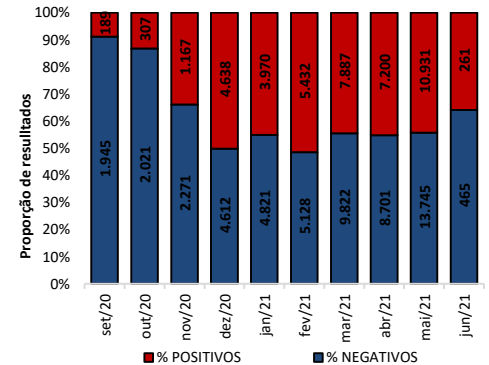

Fonte: LACEN/AL dados em 04/06/2021.

TESTES LABORATORIAIS

| QUANTITATIVO GERAL DE TESTES REALIZADOS EM 03/06/2021 | |
|---|-------------|
| Testes Rápidos (TR) | 64 |
| Positivos | 31 |
| Negativos | 33 |
| Testes RT - PCR | 2673 |
| Confirmados | 1145 |
| Descartados | 1528 |
| ESTOQUE DE TESTES DISPONÍVEIS PARA DIAGNÓSTICO | |
| Testes Rápidos (TR) | 8.125 |
| Kit amplificação RT-PCR (Reações) | 1.700 |

CRITÉRIOS DE CONFIRMAÇÃO

| CRITÉRIO | Nº | % |
|------------------------|----------------|-------------|
| Laboratorial | 187.054 | 95,5 |
| Teste Rápido | 126.400 | 64,5 |
| RT-PCR | 58.706 | 30,0 |
| Sorologia | 1.739 | 0,9 |
| Não Informado | 209 | 0,1 |
| Clínico | 4.811 | 2,5 |
| Clínico-Epidemiológico | 3.912 | 2,0 |
| Clínico-Imagem | 185 | 0,1 |

Fonte: CIEVS/AL dados em 04/06/2021.

PROFISSIONAIS DA SAÚDE

Casos confirmados (geral)

195.962

Profissionais da Saúde Confirmados

7.502

Percentual de confirmados

3,8%

Fonte: e-SUS VE dados em 04/06/2021.

EVOLUÇÃO DE CASOS E ÓBITOS POR SEMANA EPIDEMIOLÓGICA

Gráfico 11 – Frequência de casos e óbitos confirmados segundo semana epidemiológica de ocorrência. Alagoas, 2020 e 2021.

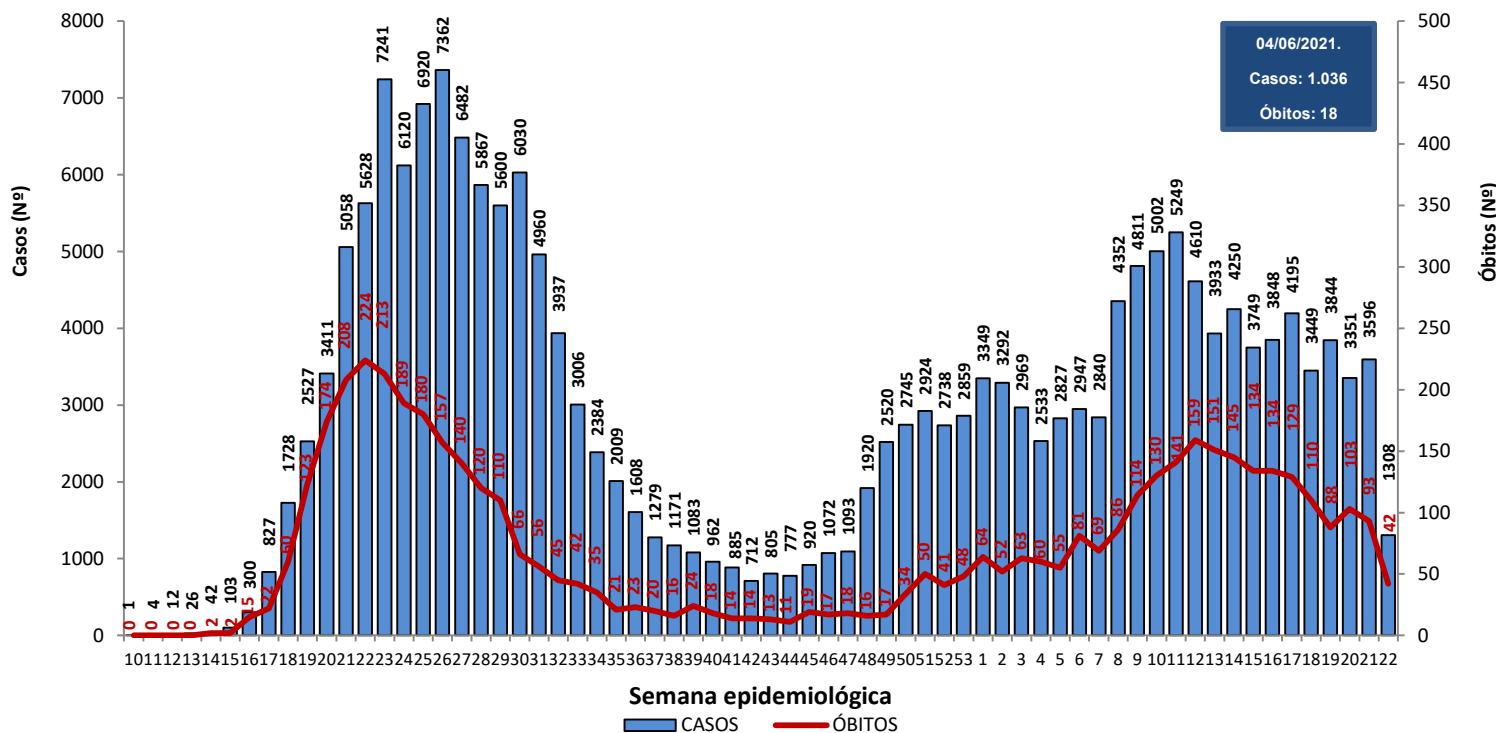

Fonte: CIEVS/AL dados em 04/06/2021.

Gráfico 12 – Frequência de casos por região (metropolitana e demais municípios) segundo semana epidemiológica de ocorrência. Alagoas, 2020 e 2021.

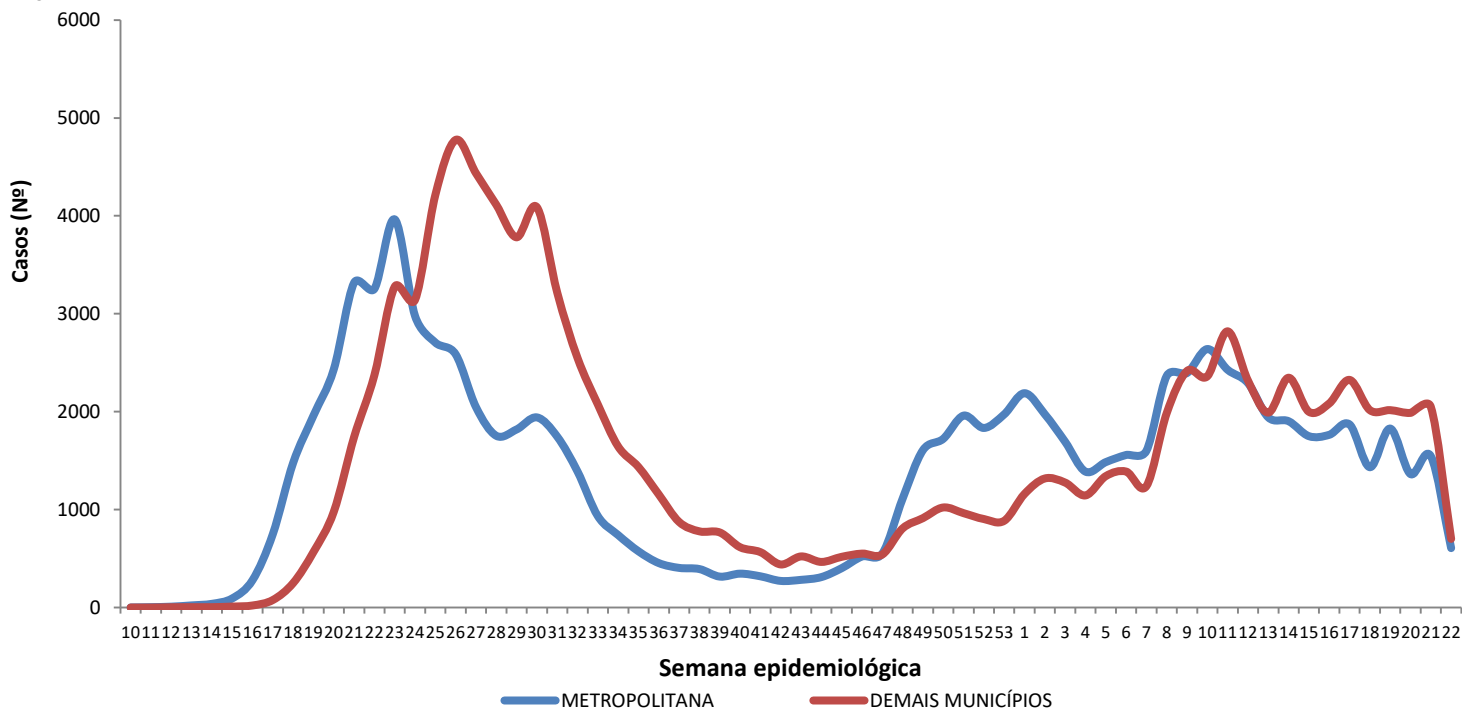

Região Metropolitana de Maceió – Barra de Santo Antônio, Barra de São Miguel, Coqueiro Seco, Maceió, Marechal Deodoro, Messias, Murici, Paripueira, Pilar, Rio Largo, Santa Luzia do Norte e Satuba.

Fonte: CIEVS/AL dados em 04/06/2021.

DISTRIBUIÇÃO ESPACIAL

Figura 3 – Taxa de incidência acumulada (por 100.000 hab.) dos casos confirmados da COVID-19, segundo município de residência. Alagoas, 2020 e 2021.



Figura 4 – Taxa de incidência (por 100.000 hab.) dos casos confirmados da COVID-19, nos últimos 28 dias (07 de maio a 03 de junho), segundo município de residência. Alagoas, 2021.



Figura 5 – Taxa de mortalidade acumulada (por 100.000 hab.) dos casos confirmados da COVID-19, segundo município de residência. Alagoas, 2020 e 2021.

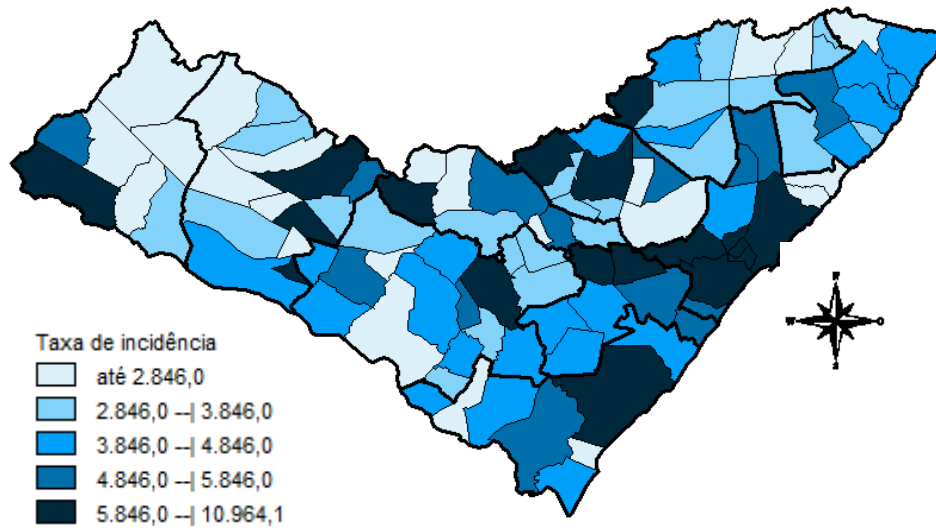

DISTRIBUIÇÃO ESPACIAL

Tabela 2 – Frequência de casos e óbitos confirmados de COVID-19, e casos em investigação segundo município de residência. Alagoas, 2020 e 2021.

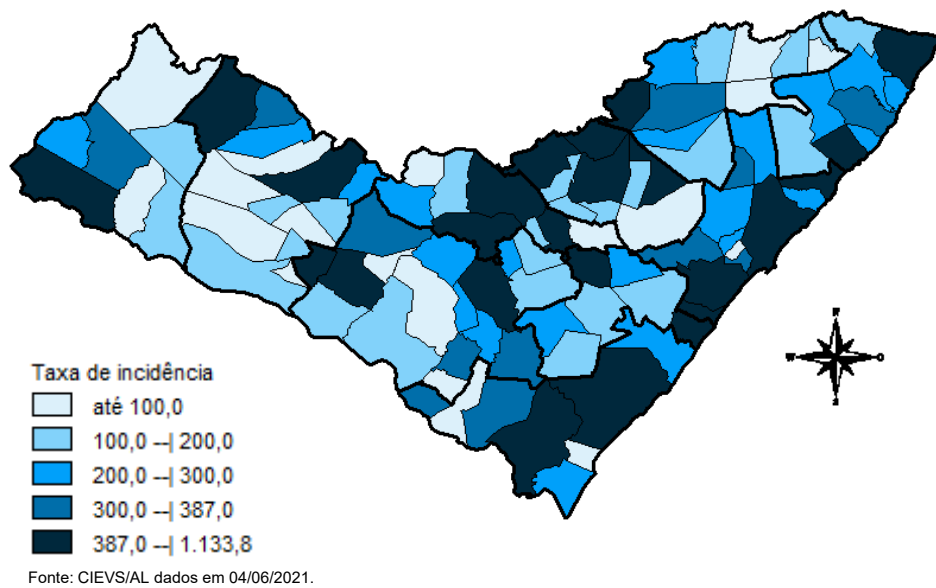
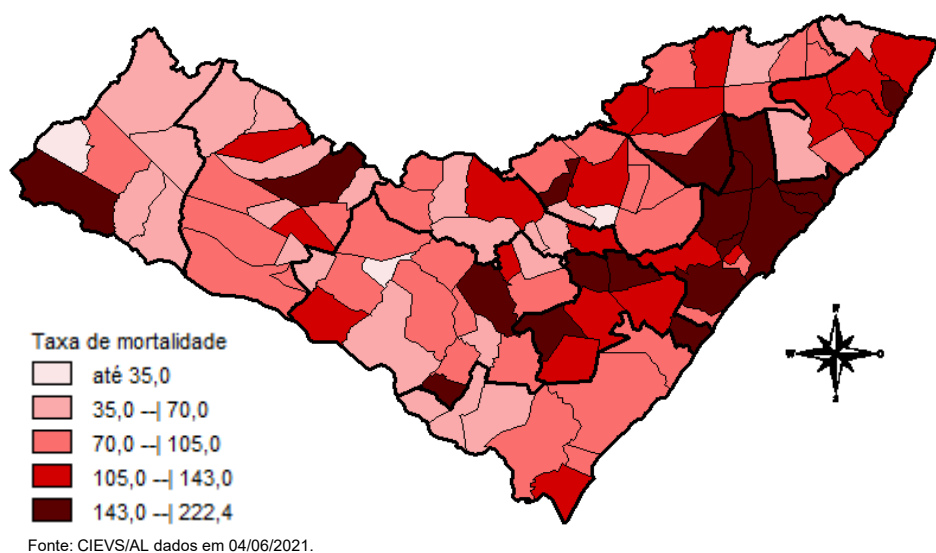
| MUNICÍPIO DE RESIDÊNCIA | CASOS | ÓBITOS | INVESTIGAÇÃO* | MUNICÍPIO DE RESIDÊNCIA | CASOS | ÓBITOS | INVESTIGAÇÃO* |
|-------------------------|--------|--------|---------------|-------------------------|----------------|--------------|---------------|
| Água Branca | 363 | 15 | 40 | Mata Grande | 410 | 13 | 43 |
| Anadia | 1.209 | 29 | 115 | Matriz do Camaragibe | 1.376 | 34 | 14 |
| Arapiraca | 24.707 | 400 | 3.571 | Messias | 1.027 | 26 | 185 |
| Atalaia | 1.103 | 46 | 76 | Minador do Negrão | 137 | 5 | 12 |
| Barra de Santo Antônio | 390 | 25 | 44 | Monteirópolis | 199 | 4 | 2 |
| Barra de São Miguel | 469 | 7 | 83 | Murici | 983 | 46 | 143 |
| Batalha | 1.020 | 15 | 1 | Novo Lino | 184 | 11 | 2 |
| Belém | 110 | 3 | 8 | Olho d'Água das Flores | 1.397 | 30 | 5 |
| Belo Monte | 282 | 9 | 14 | Olho d'Água do Casado | 101 | 5 | 3 |
| Boca da Mata | 1.688 | 42 | 163 | Olho d'Água Grande | 179 | 9 | 3 |
| Branquinha | 482 | 9 | 13 | Olivença | 436 | 9 | 22 |
| Cacimbinhas | 640 | 8 | 120 | Ouro Branco | 337 | 6 | 76 |
| Cajueiro | 532 | 20 | 23 | Palestina | 408 | 4 | 6 |
| Campestre | 245 | 6 | 5 | Palmeira dos Índios | 4.098 | 104 | 404 |
| Campo Alegre | 2.581 | 65 | 135 | Pão de Açúcar | 1.099 | 22 | 12 |
| Campo Grande | 456 | 8 | 0 | Pariconha | 521 | 3 | 85 |
| Canapi | 322 | 7 | 3 | Paripueira | 329 | 21 | 6 |
| Capela | 871 | 13 | 180 | Passo de Camaragibe | 681 | 16 | 1 |
| Carneiros | 206 | 6 | 39 | Paulo Jacinto | 279 | 11 | 4 |
| Chã Preta | 289 | 7 | 22 | Penedo | 3.441 | 62 | 1.184 |
| Coité do Noia | 388 | 14 | 59 | Piaçabuçu | 742 | 20 | 167 |
| Colônia Leopoldina | 328 | 15 | 66 | Pilar | 3.051 | 39 | 19 |
| Coqueiro Seco | 431 | 6 | 26 | Pindoba | 99 | 1 | 5 |
| Coruripe | 3.696 | 45 | 98 | Piranhas | 856 | 15 | 20 |
| Craíbas | 1.100 | 22 | 9 | Poço das Trincheiras | 397 | 6 | 7 |
| Delmiro Gouveia | 3.175 | 84 | 188 | Porto Calvo | 1.131 | 36 | 38 |
| Dois Riachos | 548 | 5 | 29 | Porto de Pedras | 353 | 11 | 59 |
| Estrela de Alagoas | 350 | 10 | 13 | Porto Real do Colégio | 568 | 13 | 116 |
| Feira Grande | 708 | 13 | 154 | Quebrangulo | 815 | 11 | 78 |
| Feliz Deserto | 129 | 4 | 3 | Rio Largo | 3.192 | 126 | 141 |
| Flexeiras | 627 | 19 | 22 | Roteiro | 331 | 12 | 9 |
| Girau do Ponciano | 1.706 | 36 | 6 | Santa Luzia do Norte | 435 | 8 | 19 |
| Ibateguara | 567 | 18 | 10 | Santana do Ipanema | 4.211 | 70 | 243 |
| Igaci | 909 | 13 | 8 | Santana do Mundaú | 715 | 14 | 41 |
| Igreja Nova | 1.016 | 13 | 342 | São Brás | 331 | 3 | 40 |
| Inhapi | 362 | 8 | 27 | São José da Laje | 1.072 | 25 | 6 |
| Jacaré dos Homens | 245 | 2 | 33 | São José da Tapera | 1.197 | 31 | 72 |
| Jacuípe | 162 | 4 | 3 | São Luís do Quitunde | 1.158 | 24 | 17 |
| Japaratinga | 402 | 13 | 1 | São Miguel dos Campos | 3.360 | 75 | 55 |
| Jaramataia | 97 | 1 | 28 | São Miguel dos Milagres | 231 | 10 | 4 |
| Jequiá da Praia | 553 | 9 | 74 | São Sebastião | 1.526 | 26 | 343 |
| Joaquim Gomes | 707 | 20 | 18 | Satuba | 999 | 31 | 80 |
| Jundiá | 147 | 3 | 4 | Senador Rui Palmeira | 293 | 10 | 41 |
| Junqueiro | 991 | 38 | 85 | Tanque d'Arca | 322 | 4 | 71 |
| Lagoa da Canoa | 945 | 17 | 309 | Taquarana | 581 | 14 | 4 |
| Limoeiro de Anadia | 1.018 | 23 | 152 | Teotônio Vilela | 1.800 | 59 | 285 |
| Maceió | 76.562 | 2.183 | 7.737 | Traipu | 458 | 16 | 66 |
| Major Isidoro | 674 | 20 | 69 | União Dos Palmares | 2.006 | 75 | 197 |
| Mar Vermelho | 126 | 2 | 13 | Viçosa | 1.535 | 32 | 405 |
| Maragogi | 1.496 | 42 | 6 | Total | 195.962 | 4.820 | 19.348 |
| Maravilha | 258 | 10 | 13 | | | | |
| Marechal Deodoro | 5.743 | 92 | 227 | | | | |
| Maribondo | 444 | 18 | 1 | | | | |

Fonte: CIEVS/AL dados em 04/06/2021.

*Casos notificados nos últimos 20 dias que estão aguardando inserção de resultados de exames e/ou preenchimento da classificação final nos sistemas de notificação (e-SUS e SIVEP) por parte dos estabelecimentos notificantes e/ou respectivos municípios.

TAXA DE INCIDÊNCIA

Gráfico 13 – Taxa de incidência (por 100.000 hab.) da COVID-19, segundo município de residência. Alagoas, 2020 e 2021.

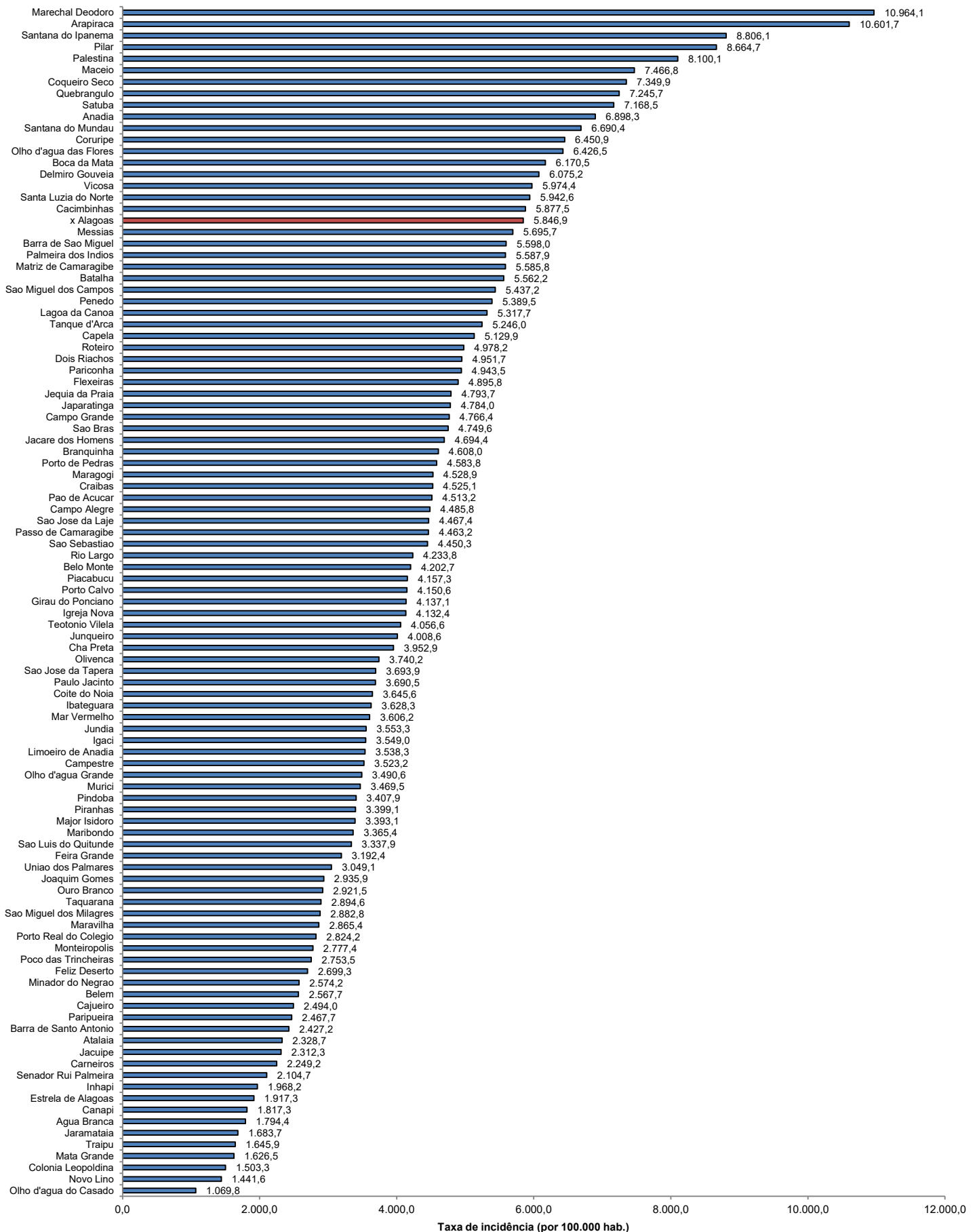

Fonte: CIEVS/AL dados em 04/06/2021. Estimativa TCU/IBGE 2020

TAXA DE INCIDÊNCIA

Gráfico 14 – Taxa de incidência (por 100.000 hab.) da COVID-19, nos últimos 28 dias (07 de maio a 03 de junho), segundo município de residência. Alagoas, 2021.

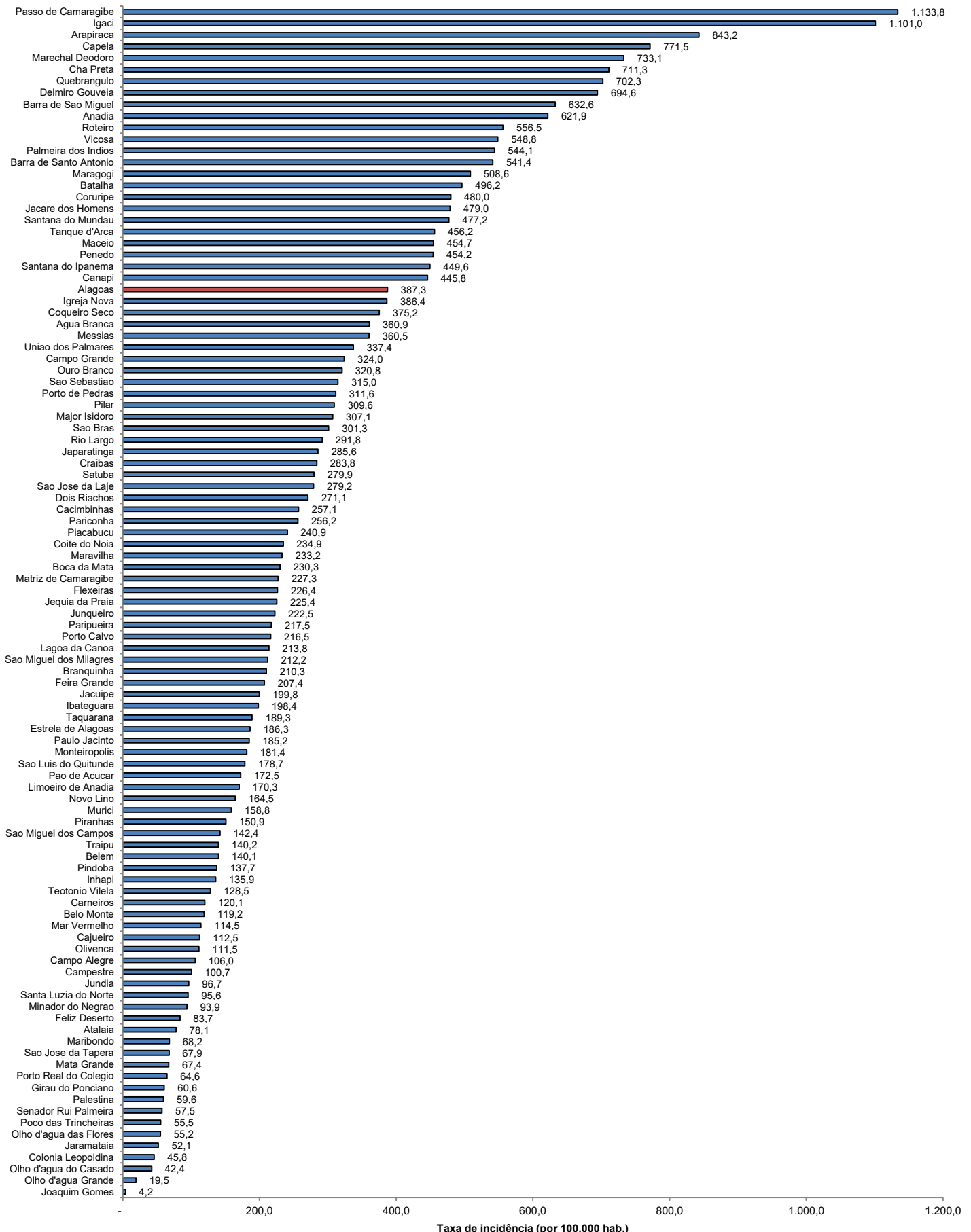

Fonte: CIEVS/AL dados em 04/06/2021. Estimativa TCU/IBGE 2020