

Informe Epidemiológico - Monitoramento da Emergência - COVID-19

05 DE JUNHO DE 2021

Nº 456

Tabela 1 – Frequência de casos segundo classificação operacional para COVID-19. Alagoas, 2020 e 2021.

Casos Notificados	Em investigação		Casos Confirmados		Casos Descartados		Casos Recuperados		Óbito/Letalidade	
503.852	17.978	3,6%	196.583	39,0%	289.291	57,4%	187.599	95,4%	4.839	2,5%

Fonte: CIEVS/AL dados em 05/06/2021.

SÍNDROME GRIPAL (SG)

Figura 1 – Casos confirmados de SG por COVID-19, segundo sexo. Alagoas, 2020 e 2021.

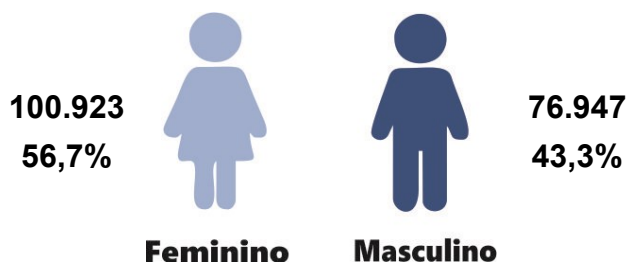

Fonte: CIEVS/AL dados em 05/06/2021.

Gráfico 1 – Frequência de casos confirmados de SG por COVID-19, segundo evolução. Alagoas, 2020 e 2021.

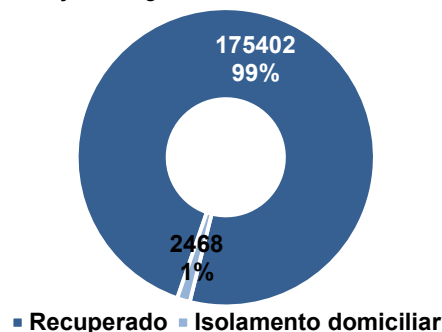

Fonte: CIEVS/AL dados em 05/06/2021.

Gráfico 2 – Casos confirmados de SG por COVID-19, segundo faixa etária. Alagoas, 2020 e 2021.

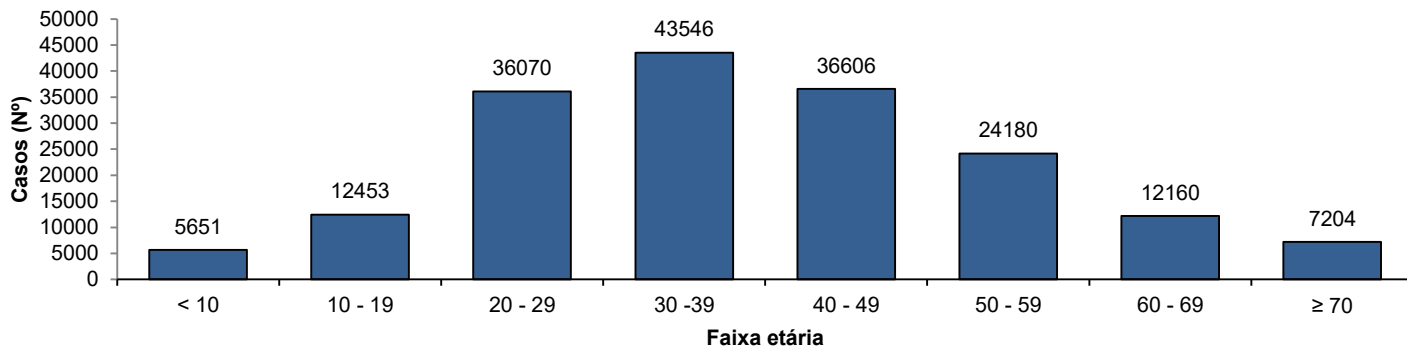

Fonte: CIEVS/AL dados em 05/06/2021.

SÍNDROME RESPIRATÓRIA AGUDA GRAVE (SRAG)

Figura 2 – Casos confirmados de SRAG por COVID-19, segundo sexo. Alagoas, 2020 e 2021.

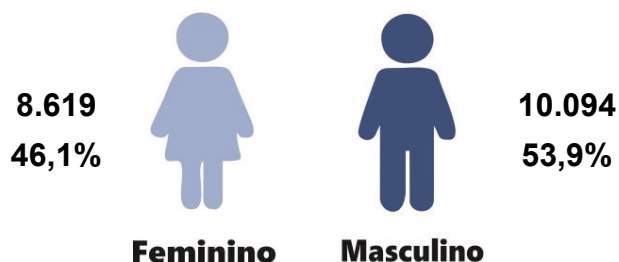

Fonte: CIEVS/AL dados em 05/06/2021.

Gráfico 3 – Frequência de casos confirmados de SRAG por COVID-19, segundo evolução. Alagoas, 2020 e 2021.

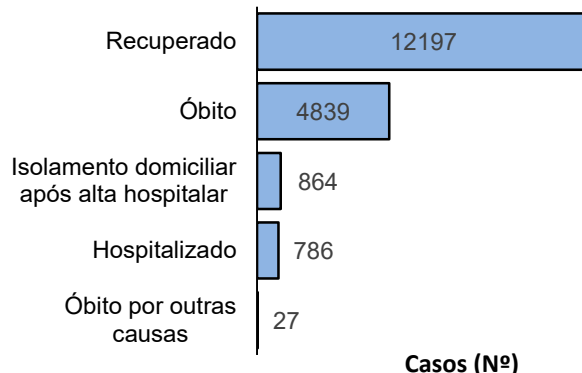

Fonte: CIEVS/AL dados em 05/06/2021.

Gráfico 4 – Frequência da faixa etária dos casos confirmados de SRAG por COVID-19. Alagoas, 2020 e 2021.

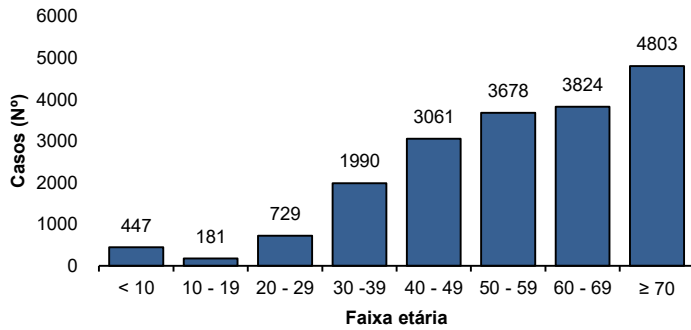

Fonte: CIEVS/AL dados em 05/06/2021.

Gráfico 5 – Frequência de casos confirmados de SRAG por COVID-19, segundo raça/cor. Alagoas, 2020 e 2021.

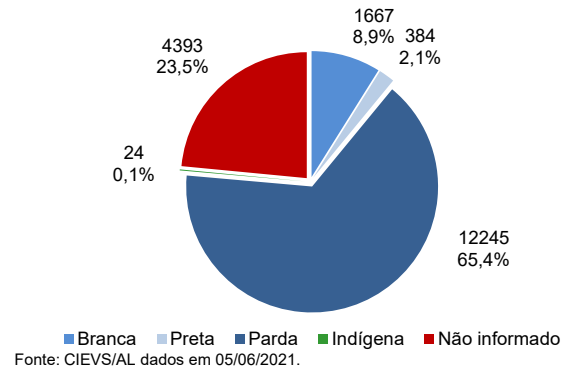

Fonte: CIEVS/AL dados em 05/06/2021.

ÓBITOS CONFIRMADOS

Gráfico 6 – Pirâmide etária dos óbitos confirmados por COVID-19, segundo sexo. Alagoas, 2020 e 2021.

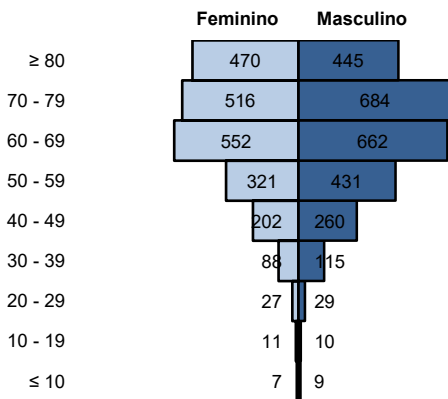

Fonte: CIEVS/AL dados em 05/06/2021.

Gráfico 7 – Frequência de óbitos confirmados por COVID-19, segundo raça/cor. Alagoas, 2020 e 2021.

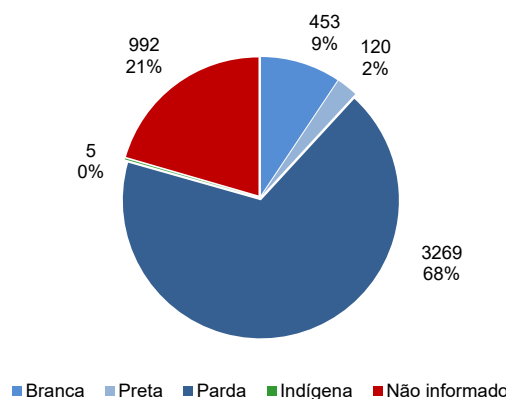

Fonte: CIEVS/AL dados em 05/06/2021.

Gráfico 8 – Frequência dos óbitos confirmados por COVID-19, segundo comorbidade e fator de risco. Alagoas, 2020 e 2021.

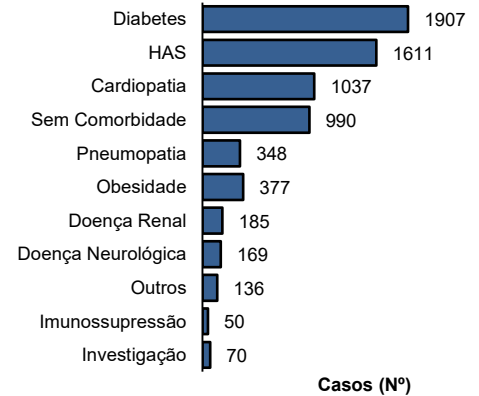

Fonte: CIEVS/AL dados em 05/06/2021.

DIAGNÓSTICO LABORATORIAL

Gráfico 9 – Número de exames recebidos e liberados pelo LACEN/AL, segundo mês de solicitação. Alagoas, 2020 e 2021.

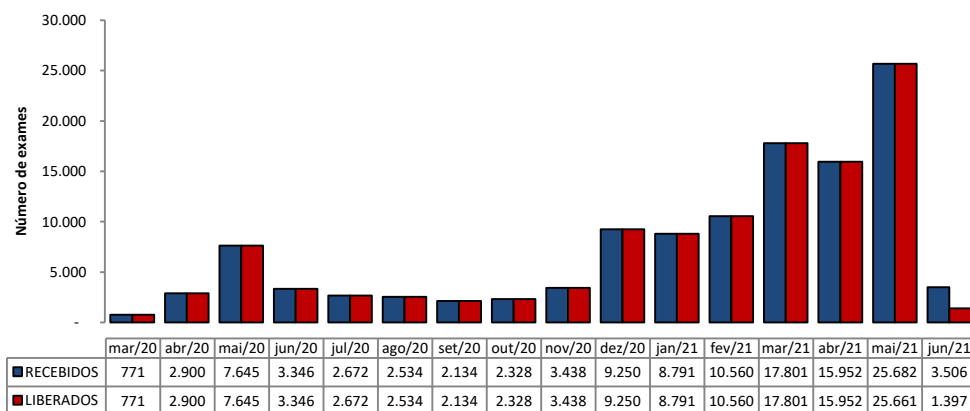

Fonte: LACEN/AL dados em 05/06/2021.

Gráfico 10 – Proporção de resultados confirmados e descartados por diagnóstico laboratorial realizado por RT-PCR, segundo mês de solicitação. Alagoas, 2020 e 2021.

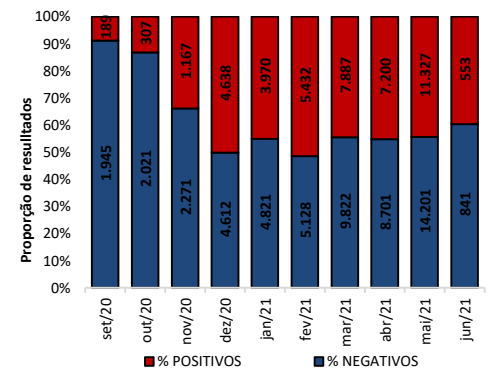

Fonte: LACEN/AL dados em 05/06/2021.

TESTES LABORATORIAIS

QUANTITATIVO GERAL DE TESTES REALIZADOS EM 04/06/2021	
Testes Rápidos (TR)	89
Positivos	31
Negativos	58
Testes RT - PCR	1520
Confirmados	688
Descartados	832
ESTOQUE DE TESTES DISPONÍVEIS PARA DIAGNÓSTICO	
Testes Rápidos (TR)	8.125
Kit amplificação RT-PCR (Reações)	4.400

CRITÉRIOS DE CONFIRMAÇÃO

CRITÉRIO	Nº	%
Laboratorial	187.610	95,4
Teste Rápido	126.590	64,4
RT-PCR	59.069	30,0
Sorologia	1.740	0,9
Não Informado	211	0,1
Clínico	4.844	2,5
Clínico-Epidemiológico	3.944	2,0
Clínico-Imagem	185	0,1

Fonte: CIEVS/AL dados em 05/06/2021.

PROFISSIONAIS DA SAÚDE

Casos confirmados (geral)

196.583

Profissionais da Saúde confirmados

7.513

Percentual de confirmados

3,8%

Fonte: e-SUS VE dados em 05/06/2021.

EVOLUÇÃO DE CASOS E ÓBITOS POR SEMANA EPIDEMIOLÓGICA

Gráfico 11 – Frequência de casos e óbitos confirmados segundo semana epidemiológica de ocorrência. Alagoas, 2020 e 2021.

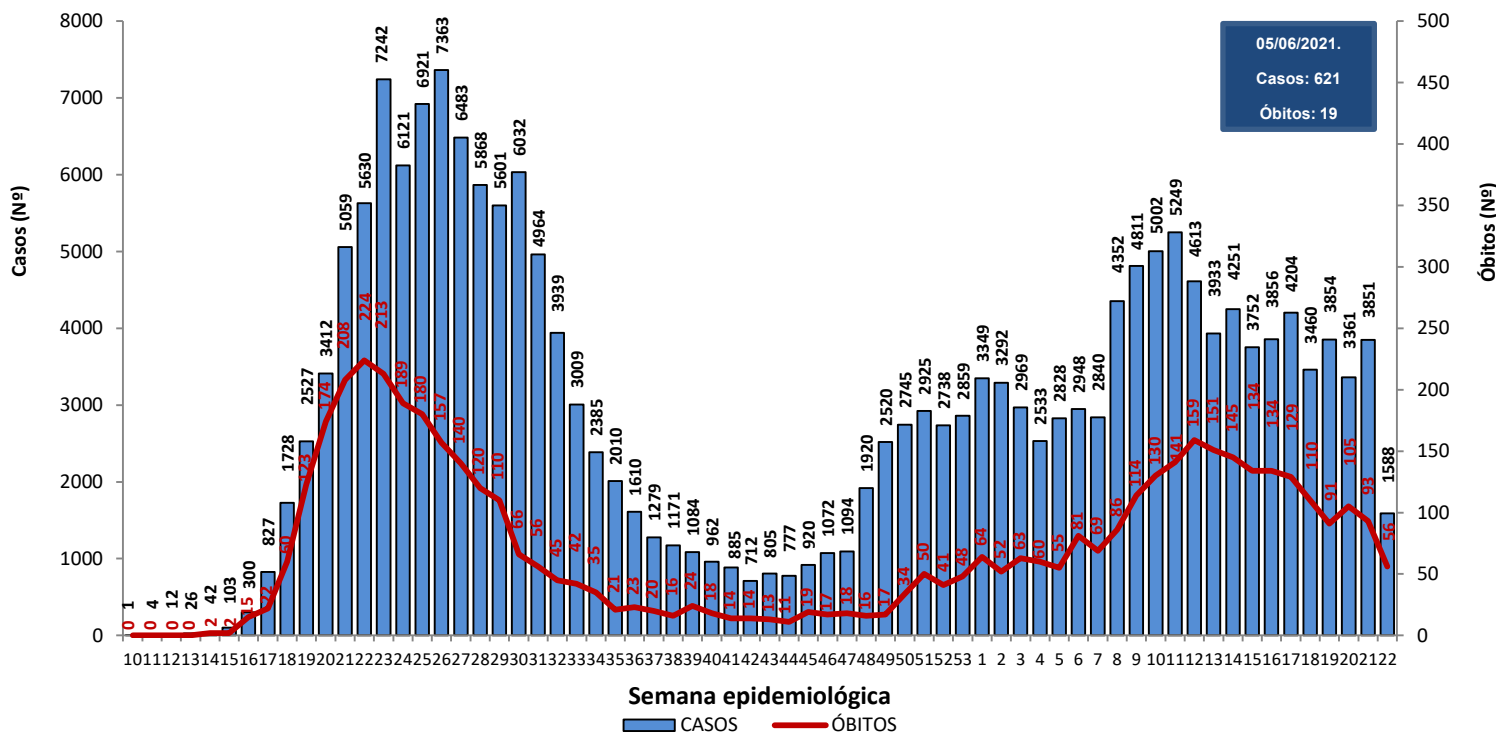

Fonte: CIEVS/AL dados em 05/06/2021.

Gráfico 12 – Frequência de casos por região (metropolitana e demais municípios) segundo semana epidemiológica de ocorrência. Alagoas, 2020 e 2021.

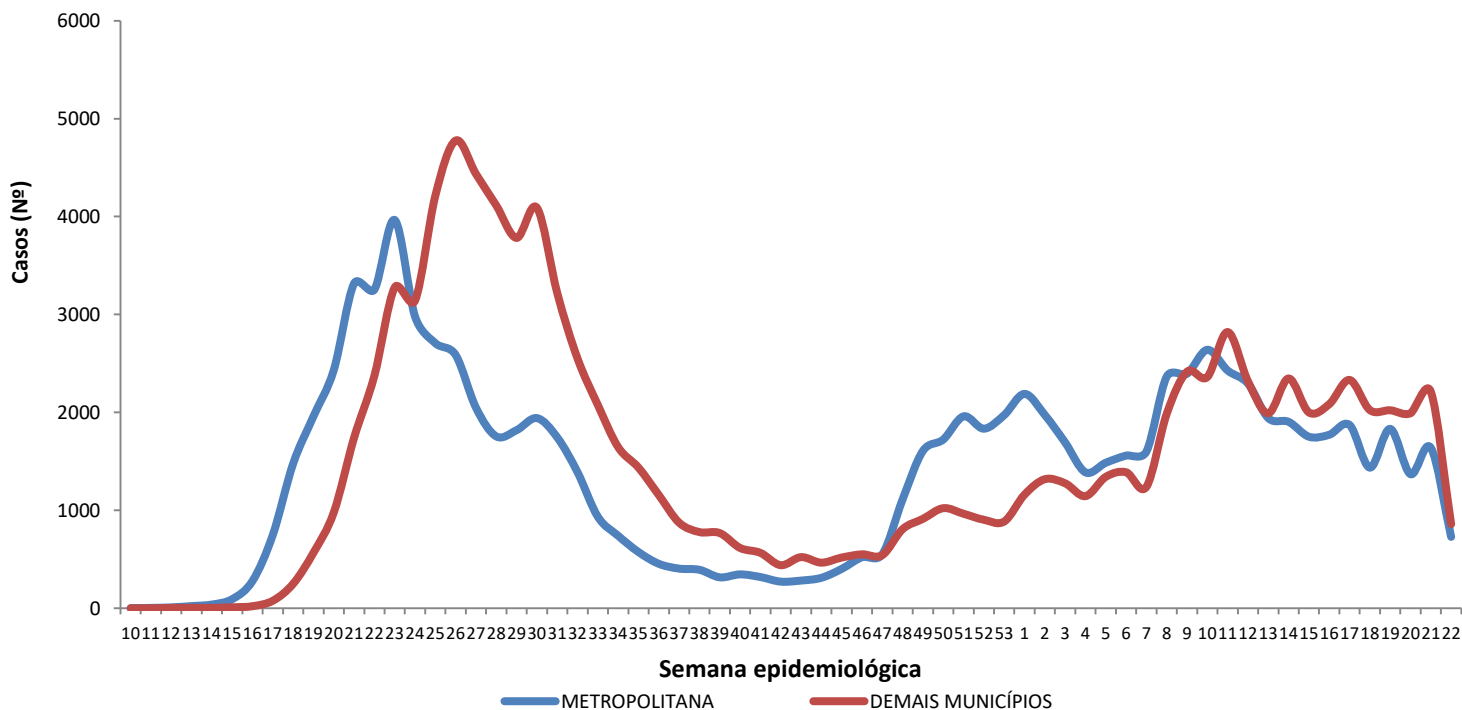

Região Metropolitana de Maceió – Barra de Santo Antônio, Barra de São Miguel, Coqueiro Seco, Maceió, Marechal Deodoro, Messias, Murici, Paripueira, Pilar, Rio Largo, Santa Luzia do Norte e Satuba.

Fonte: CIEVS/AL dados em 05/06/2021.

DISTRIBUIÇÃO ESPACIAL

Figura 3 – Taxa de incidência acumulada (por 100.000 hab.) dos casos confirmados da COVID-19, segundo município de residência. Alagoas, 2020 e 2021.

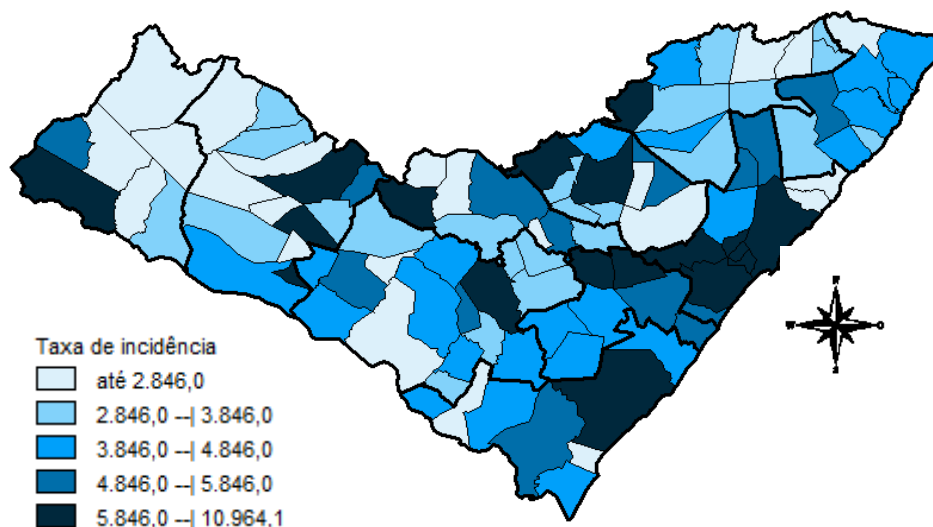

Fonte: CIEVS/AL dados em 05/06/2021.

Figura 4 – Taxa de incidência (por 100.000 hab.) dos casos confirmados da COVID-19, nos últimos 28 dias (08 de maio a 04 de junho), segundo município de residência. Alagoas, 2021.

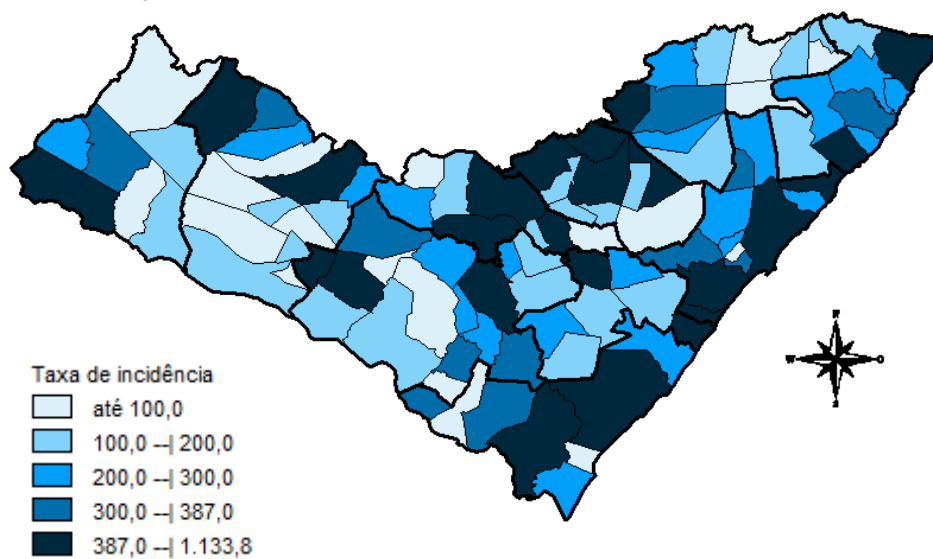

Fonte: CIEVS/AL dados em 05/06/2021.

Figura 5 – Taxa de mortalidade acumulada (por 100.000 hab.) dos casos confirmados da COVID-19, segundo município de residência. Alagoas, 2020 e 2021.

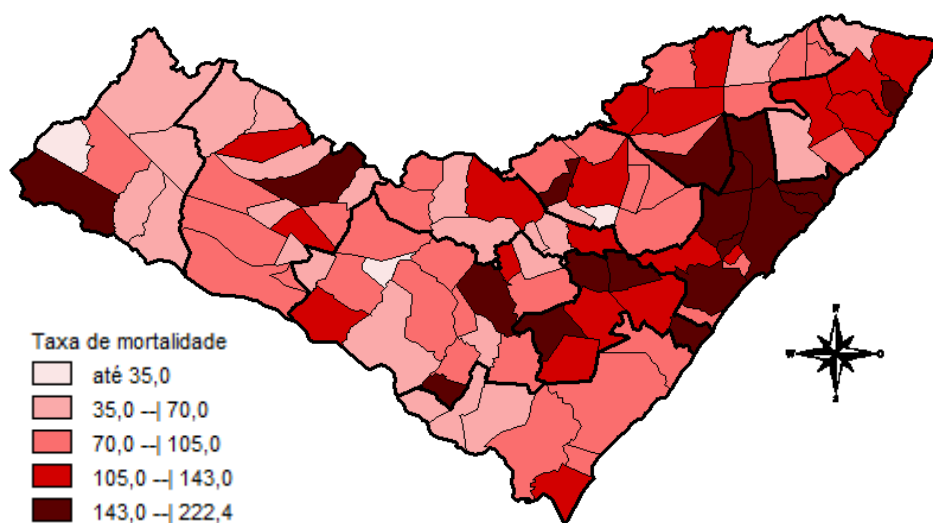

Fonte: CIEVS/AL dados em 05/06/2021.

DISTRIBUIÇÃO ESPACIAL

Tabela 2 – Frequência de casos e óbitos confirmados de COVID-19, e casos em investigação segundo município de residência. Alagoas, 2020 e 2021.

MUNICÍPIO DE RESIDÊNCIA	CASOS	ÓBITOS	INVESTIGAÇÃO*	MUNICÍPIO DE RESIDÊNCIA	CASOS	ÓBITOS	INVESTIGAÇÃO*
Água Branca	363	15	40	Mata Grande	410	14	40
Anadia	1.225	29	83	Matriz do Camaragibe	1.379	34	16
Arapiraca	24.845	403	3.193	Messias	1.027	26	176
Atalaia	1.104	46	68	Minador do Negrão	137	5	12
Barra de Santo Antônio	398	25	43	Monteirópolis	199	4	2
Barra de São Miguel	469	7	54	Murici	984	46	141
Batalha	1.020	15	2	Novo Lino	184	11	3
Belém	110	3	8	Olho d'Água das Flores	1.397	30	5
Belo Monte	282	9	14	Olho d'Água do Casado	101	5	2
Boca da Mata	1.688	43	170	Olho d'Água Grande	179	9	1
Branquinha	482	9	20	Olivença	436	9	18
Cacimbinhas	640	8	100	Ouro Branco	339	6	78
Cajueiro	533	20	23	Palestina	408	4	6
Campestre	245	6	4	Palmeira dos Índios	4.099	104	404
Campo Alegre	2.583	65	124	Pão de Açúcar	1.099	22	12
Campo Grande	458	8	0	Pariconha	529	3	78
Canapi	322	7	5	Paripueira	329	22	5
Capela	898	13	147	Passo de Camaragibe	681	16	2
Carneiros	209	6	32	Paulo Jacinto	279	11	3
Chã Preta	291	7	17	Penedo	3.463	62	1.008
Coité do Noia	388	14	54	Piaçabuçu	743	21	146
Colônia Leopoldina	329	15	65	Pilar	3.051	39	19
Coqueiro Seco	431	6	25	Pindoba	99	1	5
Coruripe	3.706	45	99	Piranhas	856	15	10
Craíbas	1.102	22	7	Poço das Trincheiras	415	6	8
Delmiro Gouveia	3.188	86	176	Porto Calvo	1.132	36	38
Dois Riachos	551	5	34	Porto de Pedras	354	11	53
Estrela de Alagoas	350	10	13	Porto Real do Colégio	568	13	110
Feira Grande	708	14	134	Quebrangulo	831	11	68
Feliz Deserto	129	4	0	Rio Largo	3.197	127	130
Flexeiras	627	19	22	Roteiro	332	12	11
Girau do Ponciano	1.708	36	7	Santa Luzia do Norte	435	8	14
Ibateguara	567	18	5	Santana do Ipanema	4.219	70	221
Igaci	911	13	9	Santana do Mundaú	716	14	42
Igreja Nova	1.018	14	327	São Brás	331	3	40
Inhapi	362	8	27	São José da Laje	1.072	25	8
Jacaré dos Homens	249	2	40	São José da Tapera	1.197	31	71
Jacuípe	162	4	3	São Luís do Quitunde	1.158	24	15
Japaratinga	402	13	1	São Miguel dos Campos	3.364	75	60
Jaramataia	97	1	41	São Miguel dos Milagres	231	10	4
Jequiá da Praia	554	9	80	São Sebastião	1.533	26	329
Joaquim Gomes	708	20	17	Satuba	1.001	31	34
Jundiá	147	3	4	Senador Rui Palmeira	293	10	40
Junqueiro	997	38	79	Tanque d'Arca	322	4	70
Lagoa da Canoa	962	17	267	Taquarana	581	14	6
Limoeiro de Anadia	1.028	23	130	Teotônio Vilela	1.802	59	297
Maceió	76.785	2.189	7.279	Traipu	458	16	71
Major Isidoro	674	20	67	União Dos Palmares	2.009	75	205
Mar Vermelho	126	2	12	Viçosa	1.535	32	419
Maragogi	1.499	42	6	Total	196.583	4.839	17.978
Maravilha	259	11	17				
Marechal Deodoro	5.756	92	227				
Maribondo	444	18	1				

Fonte: CIEVS/AL dados em 05/06/2021.

*Casos notificados nos últimos 20 dias que estão aguardando inserção de resultados de exames e/ou preenchimento da classificação final nos sistemas de notificação (e-SUS e SIVEP) por parte dos estabelecimentos notificantes e/ou respectivos municípios.

TAXA DE INCIDÊNCIA

Gráfico 13 – Taxa de incidência (por 100.000 hab.) da COVID-19, segundo município de residência. Alagoas, 2020 e 2021.

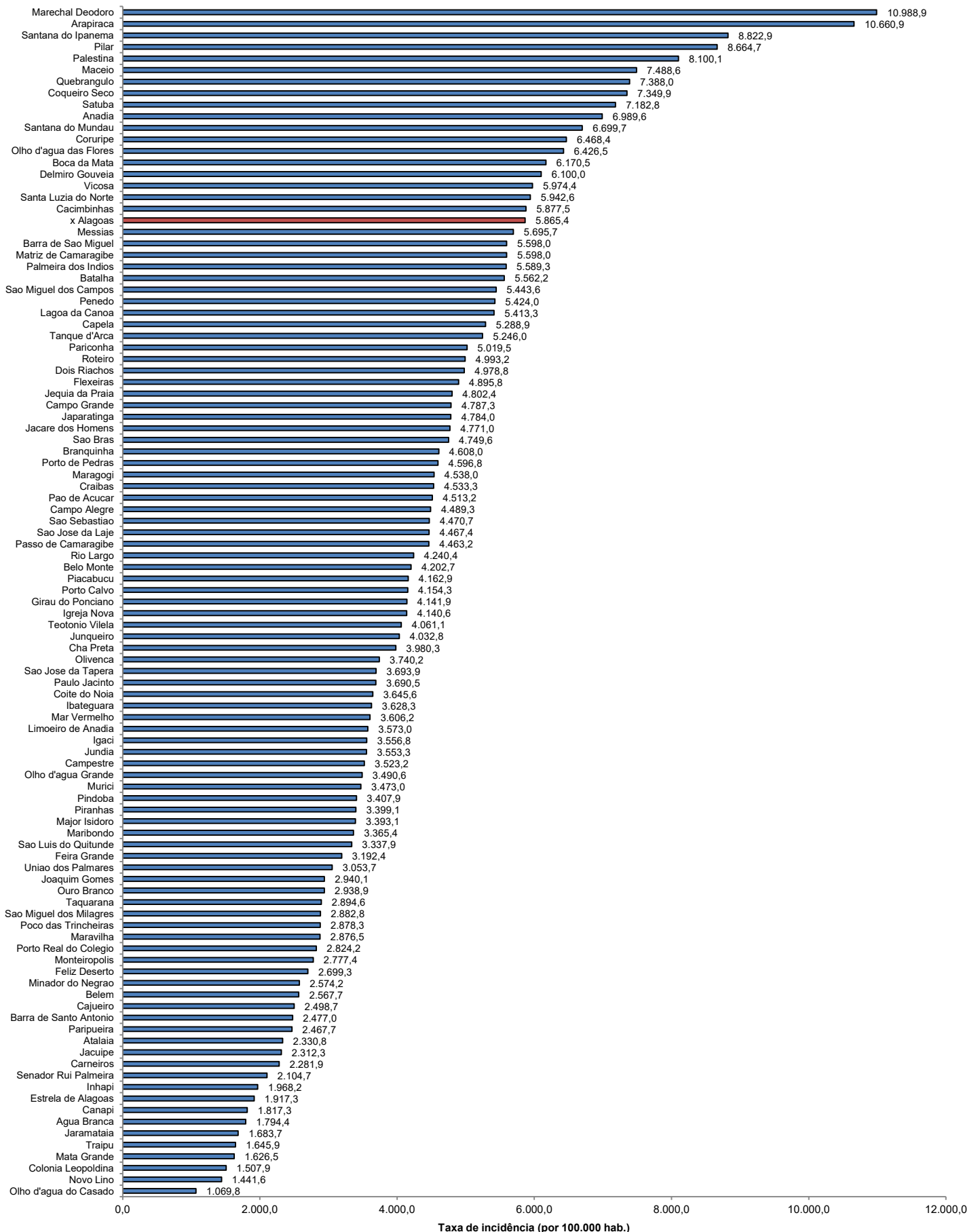

Fonte: CIEVS/AL dados em 05/06/2021. Estimativa TCU/IBGE 2020

TAXA DE INCIDÊNCIA

Gráfico 14 – Taxa de incidência (por 100.000 hab.) da COVID-19, nos últimos 28 dias (07 de maio a 03 de junho), segundo município de residência. Alagoas, 2021.

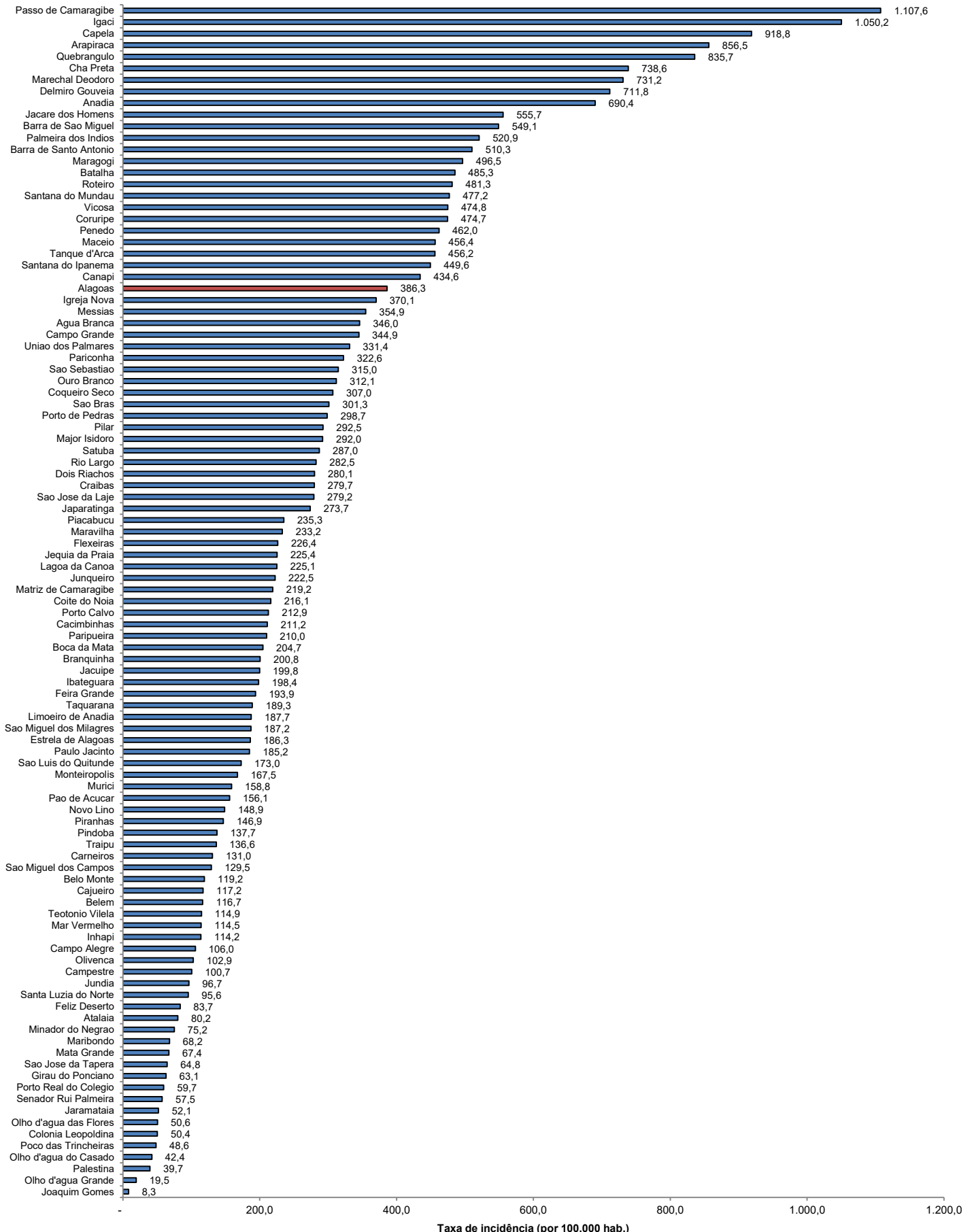

Fonte: CIEVS/AL dados em 05/06/2021. Estimativa TCU/IBGE 2020