

Informe Epidemiológico - Monitoramento da Emergência - COVID-19

06 DE JUNHO DE 2021

Nº 457

Tabela 1 – Frequência de casos segundo classificação operacional para COVID-19. Alagoas, 2020 e 2021.

Casos Notificados	Em investigação		Casos Confirmados		Casos Descartados		Casos Recuperados		Óbito/Letalidade	
505.512	17.695	3,5%	197.760	39,1%	290.057	57,4%	188.557	95,3%	4.859	2,5%

Fonte: CIEVS/AL dados em 06/06/2021.

SÍNDROME GRIPAL (SG)

Figura 1 – Casos confirmados de SG por COVID-19, segundo sexo. Alagoas, 2020 e 2021.

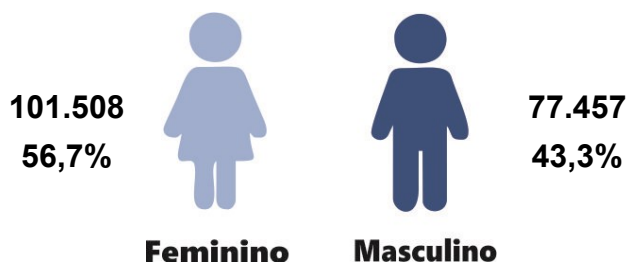

Fonte: CIEVS/AL dados em 06/06/2021.

Gráfico 1 – Frequência de casos confirmados de SG por COVID-19, segundo evolução. Alagoas, 2020 e 2021.

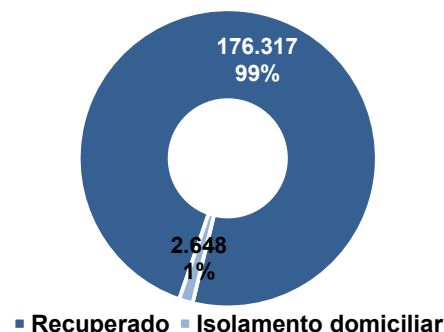

Fonte: CIEVS/AL dados em 06/06/2021.

Gráfico 2 – Casos confirmados de SG por COVID-19, segundo faixa etária. Alagoas, 2020 e 2021.

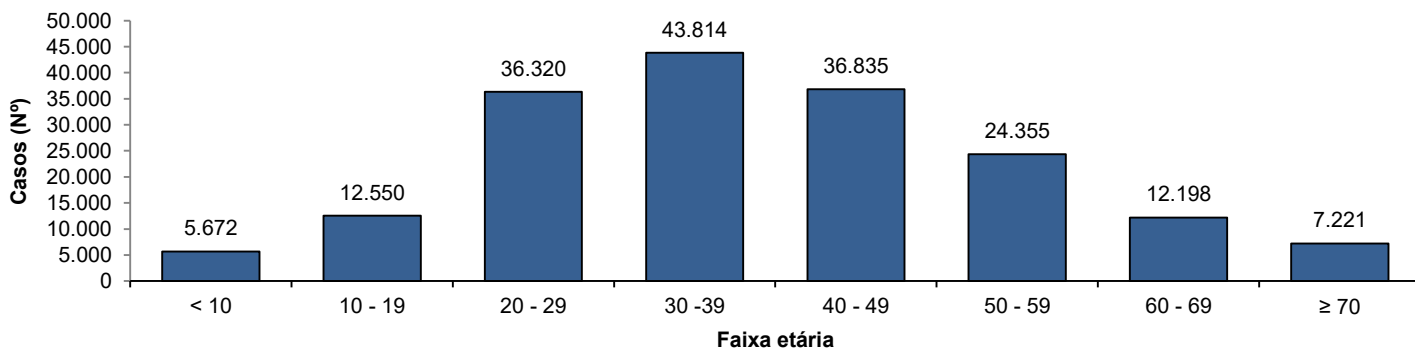

Fonte: CIEVS/AL dados em 06/06/2021.

SÍNDROME RESPIRATÓRIA AGUDA GRAVE (SRAG)

Figura 2 – Casos confirmados de SRAG por COVID-19, segundo sexo. Alagoas, 2020 e 2021.

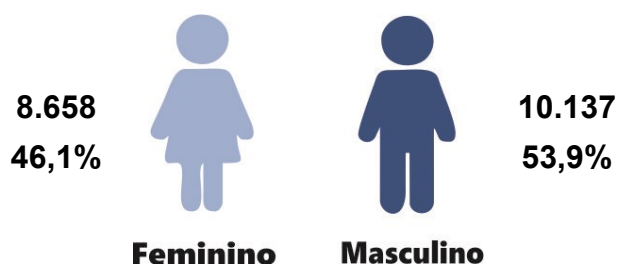

Fonte: CIEVS/AL dados em 06/06/2021.

Gráfico 3 – Frequência de casos confirmados de SRAG por COVID-19, segundo evolução. Alagoas, 2020 e 2021.

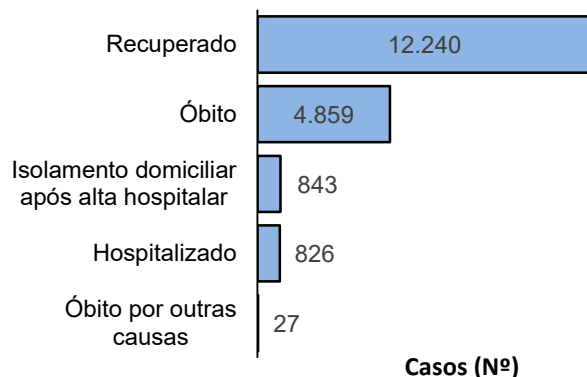

Fonte: CIEVS/AL dados em 06/06/2021.

Gráfico 4 – Frequência da faixa etária dos casos confirmados de SRAG por COVID-19. Alagoas, 2020 e 2021.

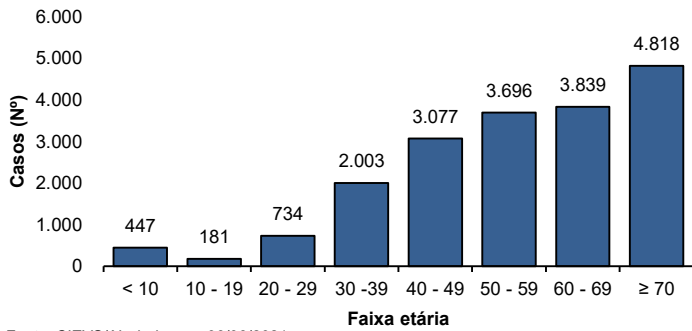

Fonte: CIEVS/AL dados em 06/06/2021.

Gráfico 5 – Frequência de casos confirmados de SRAG por COVID-19, segundo raça/cor. Alagoas, 2020 e 2021.

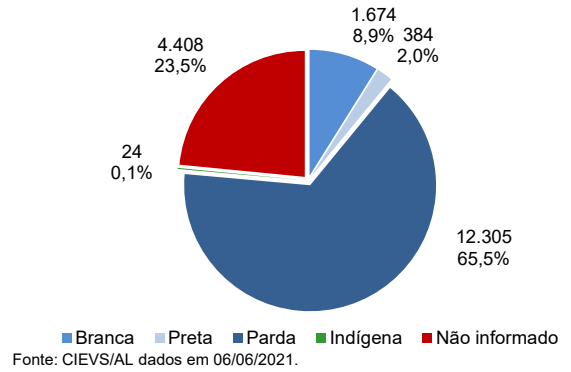

Fonte: CIEVS/AL dados em 06/06/2021.

ÓBITOS CONFIRMADOS

Gráfico 6 – Pirâmide etária dos óbitos confirmados por COVID-19, segundo sexo. Alagoas, 2020 e 2021.

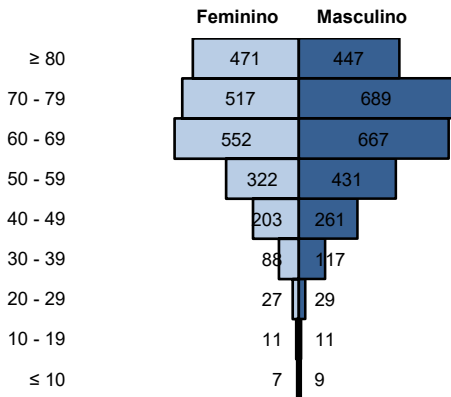

Fonte: CIEVS/AL dados em 06/06/2021.

Gráfico 7 – Frequência de óbitos confirmados por COVID-19, segundo raça/cor. Alagoas, 2020 e 2021.

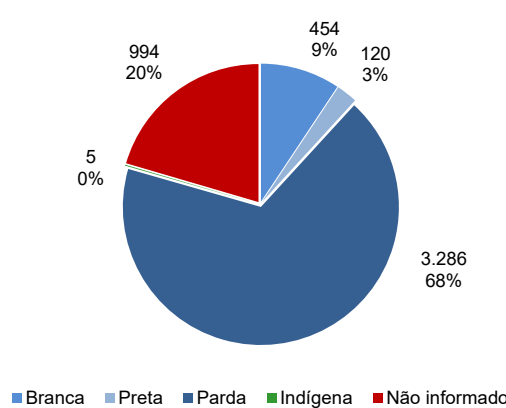

Fonte: CIEVS/AL dados em 06/06/2021.

Gráfico 8 – Frequência dos óbitos confirmados por COVID-19, segundo comorbidade e fator de risco. Alagoas, 2020 e 2021.

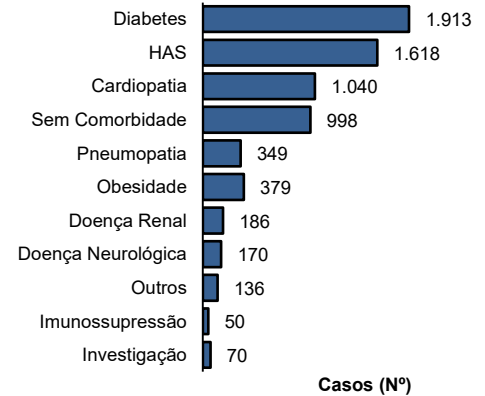

Fonte: CIEVS/AL dados em 06/06/2021.

DIAGNÓSTICO LABORATORIAL

Gráfico 9 – Número de exames recebidos e liberados pelo LACEN/AL, segundo mês de solicitação. Alagoas, 2020 e 2021.

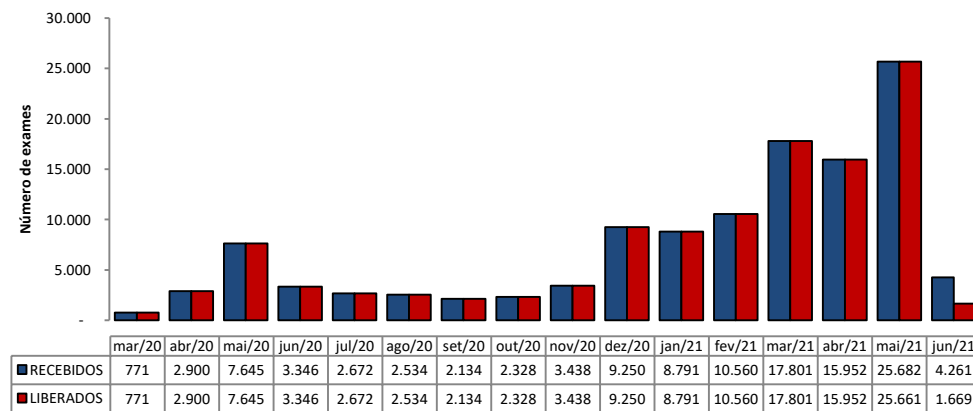

Fonte: LACEN/AL dados em 06/06/2021.

Gráfico 10 – Proporção de resultados confirmados e descartados por diagnóstico laboratorial realizado por RT-PCR, segundo mês de solicitação. Alagoas, 2020 e 2021.

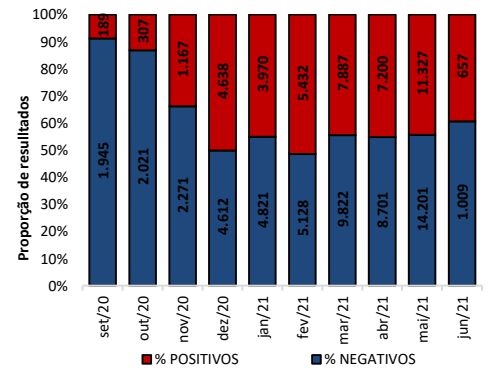

Fonte: LACEN/AL dados em 06/06/2021.

TESTES LABORATORIAIS

QUANTITATIVO GERAL DE TESTES REALIZADOS EM 05/06/2021	
Testes Rápidos (TR)	67
Positivos	31
Negativos	36
Testes RT - PCR	272
Confirmados	104
Descartados	168
ESTOQUE DE TESTES DISPONÍVEIS PARA DIAGNÓSTICO	
Testes Rápidos (TR)	8.125
Kit amplificação RT-PCR (Reações)	4.400

CRITÉRIOS DE CONFIRMAÇÃO

CRITÉRIO	Nº	%
Laboratorial	188.786	95,5
Teste Rápido	126.659	64,0
RT-PCR	60.168	30,4
Sorologia	1.747	0,9
Não Informado	212	0,1
Clínico	4.844	2,4
Clínico-Epidemiológico	3.945	2,0
Clínico-Imagem	185	0,1

Fonte: CIEVS/AL dados em 06/06/2021.

PROFISSIONAIS DA SAÚDE

Casos confirmados (geral)

197.760

Profissionais da Saúde confirmados

7.513

Percentual de confirmados

3,8%

Fonte: e-SUS VE dados em 06/06/2021.

EVOLUÇÃO DE CASOS E ÓBITOS POR SEMANA EPIDEMIOLÓGICA

Gráfico 11 – Frequência de casos e óbitos confirmados segundo semana epidemiológica de ocorrência. Alagoas, 2020 e 2021.

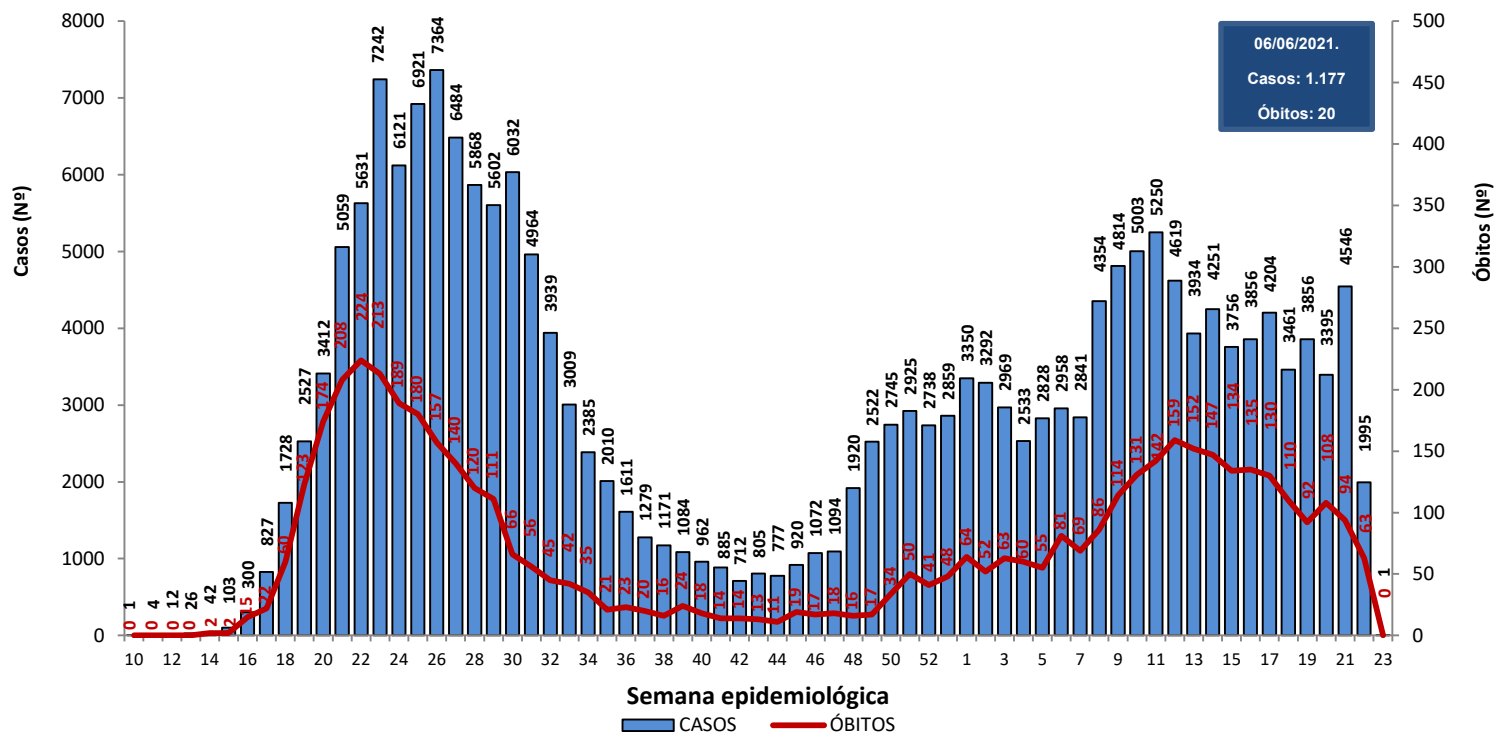

Fonte: CIEVS/AL dados em 06/06/2021.

Gráfico 12 – Frequência de casos por região (metropolitana e demais municípios) segundo semana epidemiológica de ocorrência. Alagoas, 2020 e 2021.

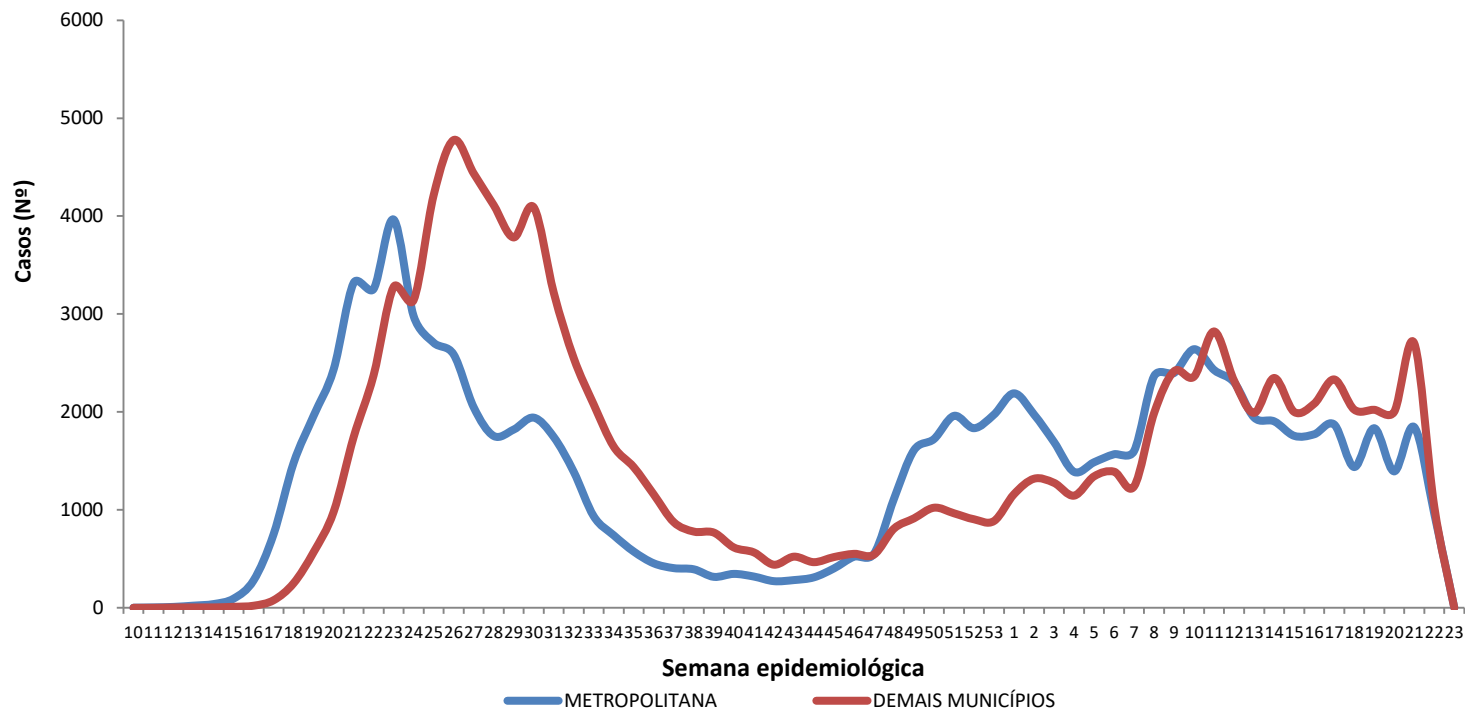

Região Metropolitana de Maceió – Barra de Santo Antônio, Barra de São Miguel, Coqueiro Seco, Maceió, Marechal Deodoro, Messias, Murici, Paripueira, Pilar, Rio Largo, Santa Luzia do Norte e Satuba.

Fonte: CIEVS/AL dados em 06/06/2021.

DISTRIBUIÇÃO ESPACIAL

Figura 3 – Taxa de incidência acumulada (por 100.000 hab.) dos casos confirmados da COVID-19, segundo município de residência. Alagoas, 2020 e 2021.



Figura 4 – Taxa de incidência (por 100.000 hab.) dos casos confirmados da COVID-19, nos últimos 28 dias (09 de maio a 05 de junho), segundo município de residência. Alagoas, 2021.



Figura 5 – Taxa de mortalidade acumulada (por 100.000 hab.) dos casos confirmados da COVID-19, segundo município de residência. Alagoas, 2020 e 2021.

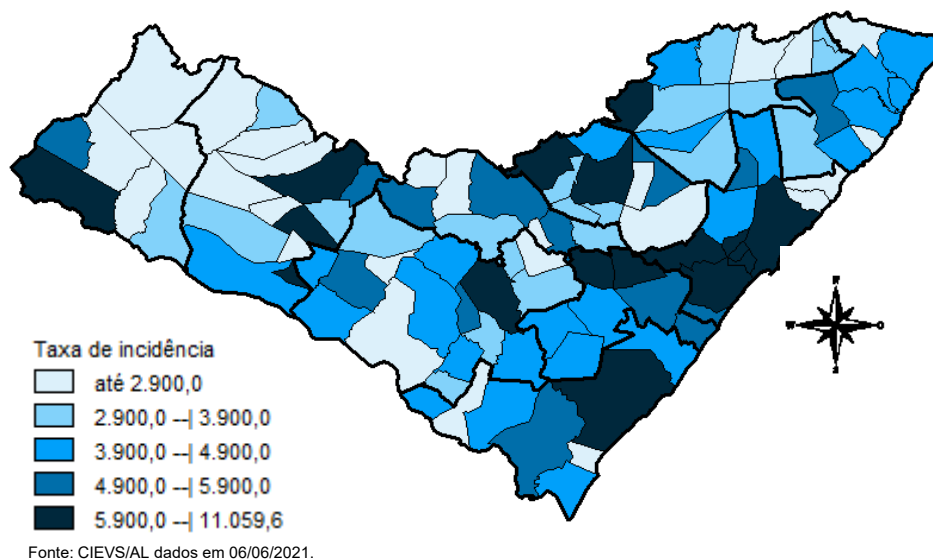

DISTRIBUIÇÃO ESPACIAL

Tabela 2 – Frequência de casos e óbitos confirmados de COVID-19, e casos em investigação segundo município de residência. Alagoas, 2020 e 2021.

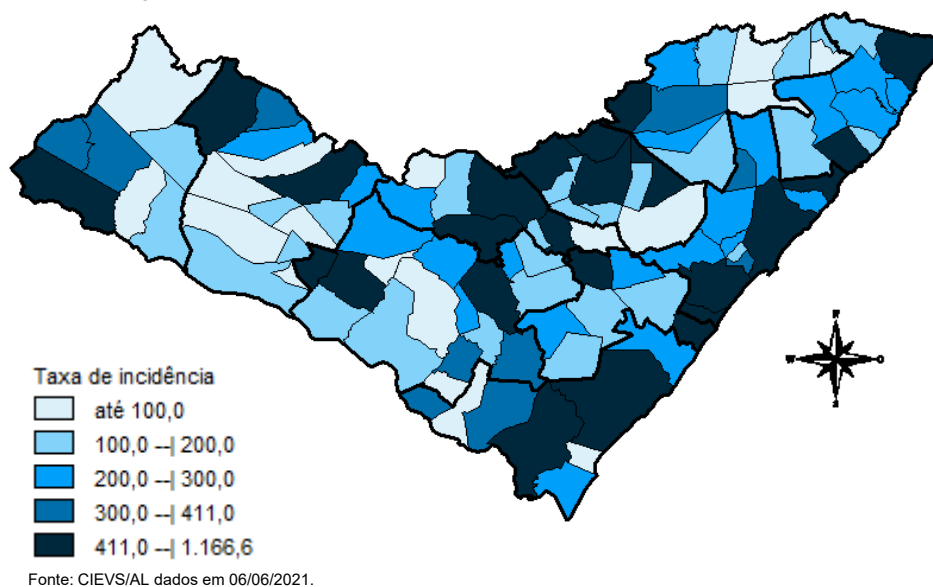
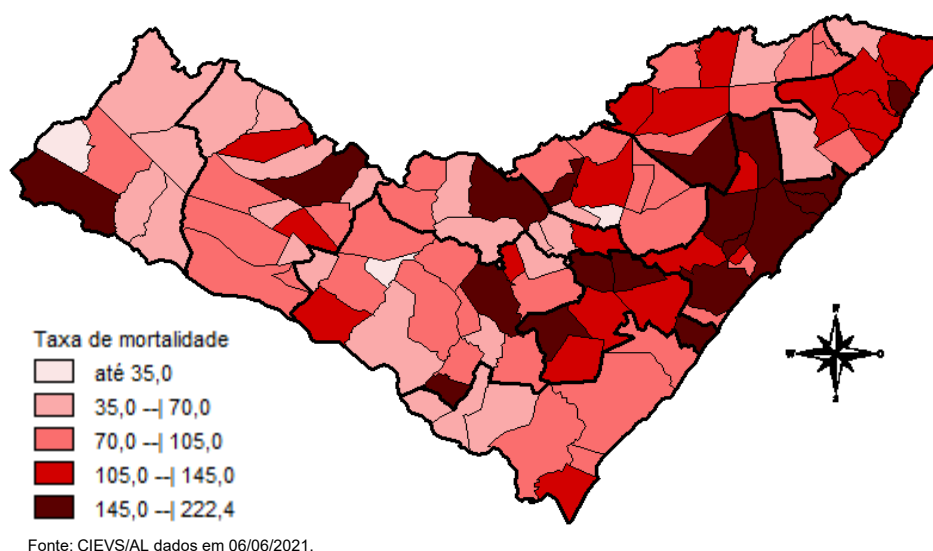
MUNICÍPIO DE RESIDÊNCIA	CASOS	ÓBITOS	INVESTIGAÇÃO*	MUNICÍPIO DE RESIDÊNCIA	CASOS	ÓBITOS	INVESTIGAÇÃO*
Água Branca	363	15	39	Mata Grande	410	14	41
Anadia	1.261	29	93	Matriz do Camaragibe	1.388	34	16
Arapiraca	25.178	403	3.142	Messias	1.028	26	171
Atalaia	1.105	46	62	Minador do Negrão	137	5	12
Barra de Santo Antônio	408	26	37	Monteirópolis	200	4	2
Barra de São Miguel	481	7	48	Murici	984	46	127
Batalha	1.020	15	2	Novo Lino	184	11	3
Belém	110	3	8	Olho d'Água das Flores	1.398	30	6
Belo Monte	282	9	14	Olho d'Água do Casado	101	5	2
Boca da Mata	1.701	43	161	Olho d'Água Grande	180	9	1
Branquinha	484	9	20	Olivença	436	9	19
Cacimbinhas	641	8	101	Ouro Branco	339	6	78
Cajueiro	534	20	24	Palestina	408	4	6
Campestre	245	6	2	Palmeira dos Índios	4.140	107	382
Campo Alegre	2.583	65	125	Pão de Açúcar	1.100	22	12
Campo Grande	458	8	0	Pariconha	533	3	79
Canapi	323	7	8	Paripueira	330	22	5
Capela	898	13	144	Passo de Camaragibe	693	16	2
Carneiros	209	6	32	Paulo Jacinto	279	11	3
Chã Preta	295	7	17	Penedo	3.561	62	981
Coité do Noia	388	14	50	Piaçabuçu	743	21	142
Colônia Leopoldina	329	15	65	Pilar	3.053	40	19
Coqueiro Seco	433	6	24	Pindoba	99	1	5
Coruripe	3.713	45	106	Piranhas	858	15	11
Craíbas	1.103	22	9	Poço das Trincheiras	415	6	10
Delmiro Gouveia	3.195	89	180	Porto Calvo	1.132	36	38
Dois Riachos	551	5	34	Porto de Pedras	354	11	51
Estrela de Alagoas	352	10	11	Porto Real do Colégio	568	13	108
Feira Grande	708	14	121	Quebrangulo	836	11	67
Feliz Deserto	129	4	1	Rio Largo	3.208	130	125
Flexeiras	627	19	23	Roteiro	332	12	10
Girau do Ponciano	1.708	36	8	Santa Luzia do Norte	438	8	8
Ibateguara	567	18	8	Santana do Ipanema	4.223	70	230
Igaci	911	13	9	Santana do Mundaú	725	14	35
Igreja Nova	1.018	14	325	São Brás	338	3	33
Inhapi	363	10	27	São José da Laje	1.072	25	8
Jacaré dos Homens	249	2	41	São José da Tapera	1.198	31	71
Jacuípe	162	4	3	São Luís do Quitunde	1.158	24	16
Japaratinga	402	13	1	São Miguel dos Campos	3.365	75	62
Jaramataia	97	1	41	São Miguel dos Milagres	232	10	1
Jequiá da Praia	554	9	82	São Sebastião	1.555	26	328
Joaquim Gomes	708	20	17	Satuba	1.002	31	51
Jundiá	147	3	4	Senador Rui Palmeira	293	10	40
Junqueiro	998	38	81	Tanque d'Arca	334	4	62
Lagoa da Canoa	962	17	289	Taquarana	581	14	6
Limoeiro de Anadia	1.029	23	143	Teotônio Vilela	1.802	59	295
Maceió	77.205	2.196	7.135	Traipu	461	16	72
Major Isidoro	674	20	67	União Dos Palmares	2.020	75	203
Mar Vermelho	126	2	12	Viçosa	1.551	32	412
Maragogi	1.502	42	5	Total	197.760	4.859	17.695
Maravilha	259	11	17				
Marechal Deodoro	5.793	92	209				
Maribondo	444	18	1				

Fonte: CIEVS/AL dados em 06/06/2021.

*Casos notificados nos últimos 20 dias que estão aguardando inserção de resultados de exames e/ou preenchimento da classificação final nos sistemas de notificação (e-SUS e SIVEP) por parte dos estabelecimentos notificantes e/ou respectivos municípios.

TAXA DE INCIDÊNCIA

Gráfico 13 – Taxa de incidência (por 100.000 hab.) da COVID-19, segundo município de residência. Alagoas, 2020 e 2021.

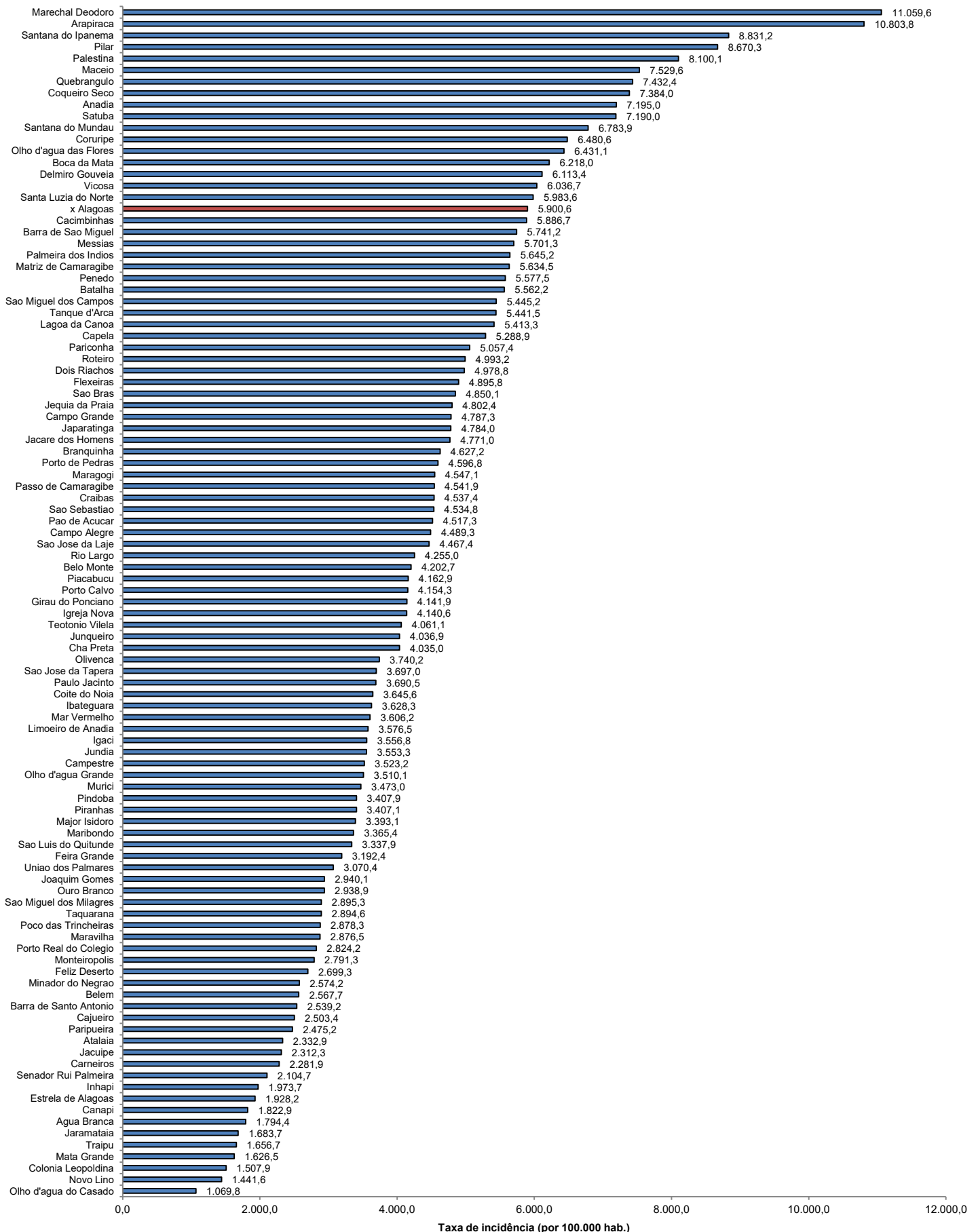

Fonte: CIEVS/AL dados em 06/06/2021. Estimativa TCU/IBGE 2020

TAXA DE INCIDÊNCIA

Gráfico 14 – Taxa de incidência (por 100.000 hab.) da COVID-19, nos últimos 28 dias (09 de maio a 05 de junho), segundo município de residência. Alagoas, 2021.

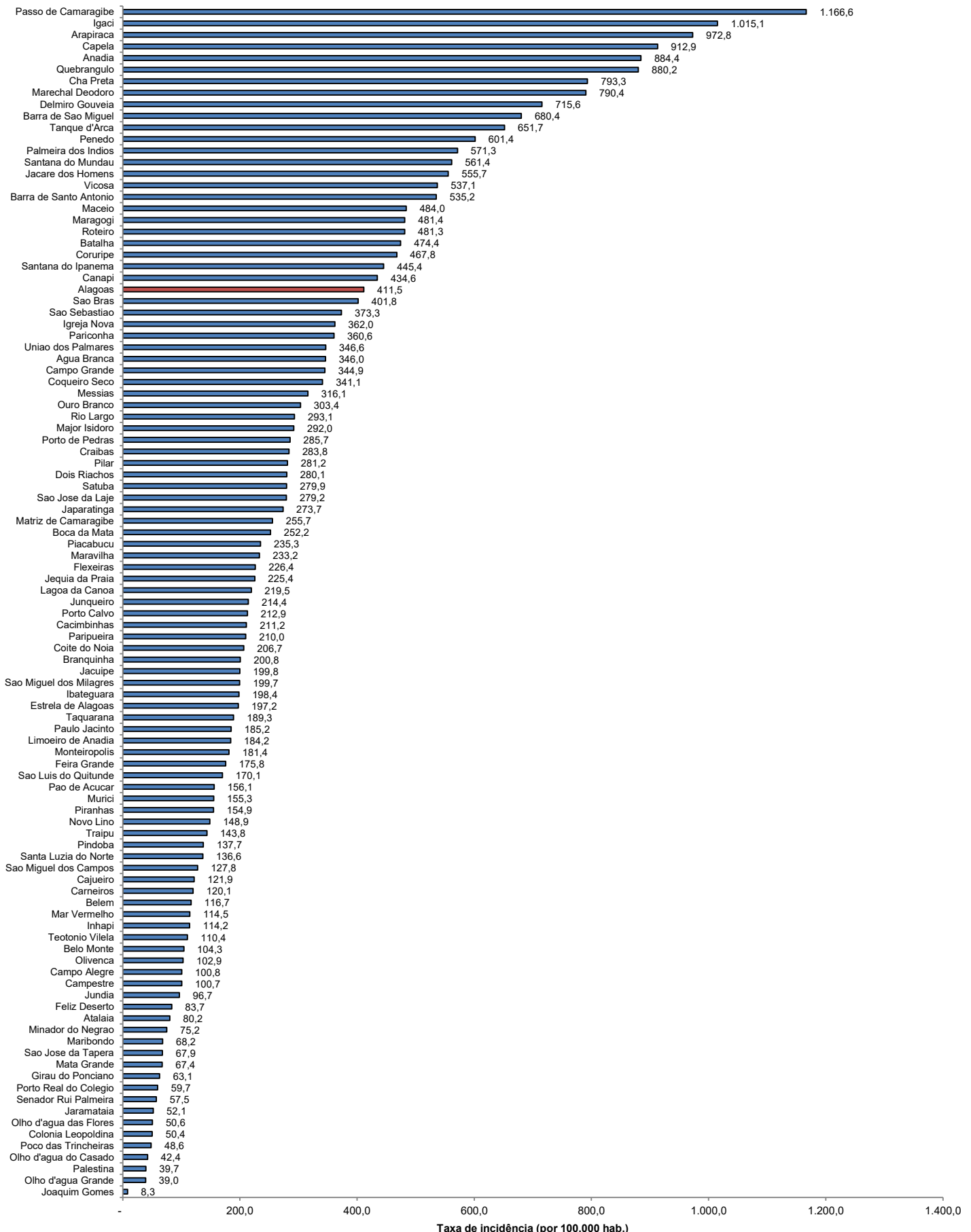

Fonte: CIEVS/AL dados em 06/06/2021. Estimativa TCU/IBGE 2020