

**Informe Epidemiológico - Monitoramento da Emergência - COVID-19**

**17 DE JUNHO DE 2021**

**Nº 468**

**Tabela 1** – Frequência de casos segundo classificação operacional para COVID-19. Alagoas, 2020 e 2021.

Casos Notificados	Em investigação		Casos Confirmados		Casos Descartados		Casos Recuperados		Óbito/Letalidade	
	Nº	%	Nº	%	Nº	%	Nº	%	Nº	%
520.793	14.675	2,8%	206.570	39,7%	299.548	57,5%	196.622	95,2%	5.074	2,5%

Fonte: CIEVS/AL dados em 17/06/2021.

**SÍNDROME GRIPAL (SG)**

**Figura 1** – Casos confirmados de SG por COVID-19, segundo sexo. Alagoas, 2020 e 2021.

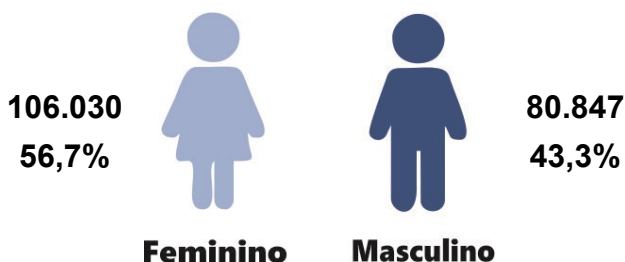

Fonte: CIEVS/AL dados em 17/06/2021.

**Gráfico 1** – Frequência de casos confirmados de SG por COVID-19, segundo evolução. Alagoas, 2020 e 2021.

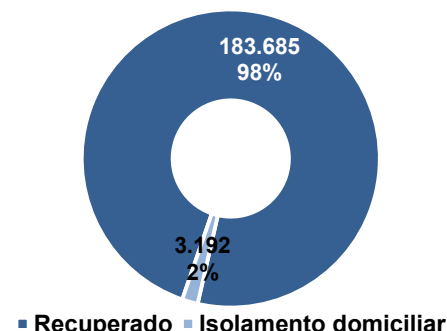

Fonte: CIEVS/AL dados em 17/06/2021.

**Gráfico 2** – Casos confirmados de SG por COVID-19, segundo faixa etária. Alagoas, 2020 e 2021.

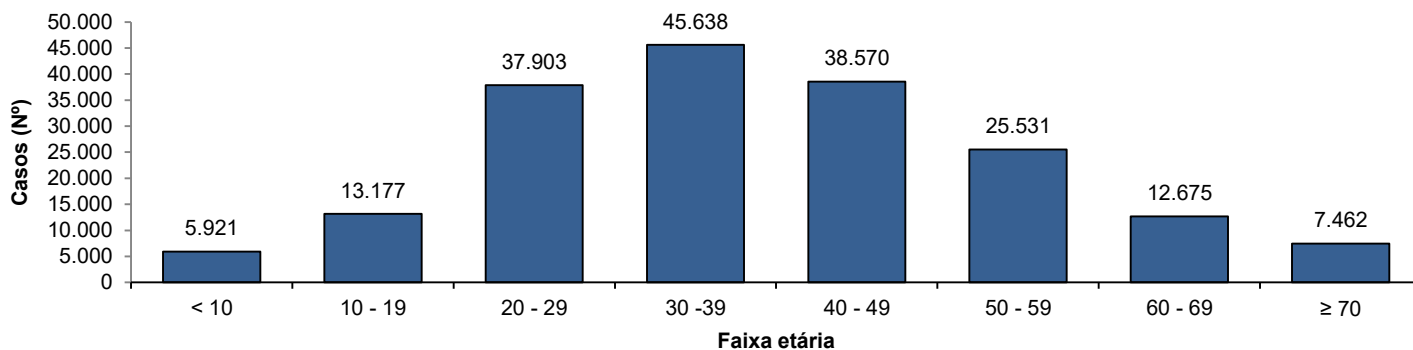

Fonte: CIEVS/AL dados em 17/06/2021.

**SÍNDROME RESPIRATÓRIA AGUDA GRAVE (SRAG)**

**Figura 2** – Casos confirmados de SRAG por COVID-19, segundo sexo. Alagoas, 2020 e 2021.

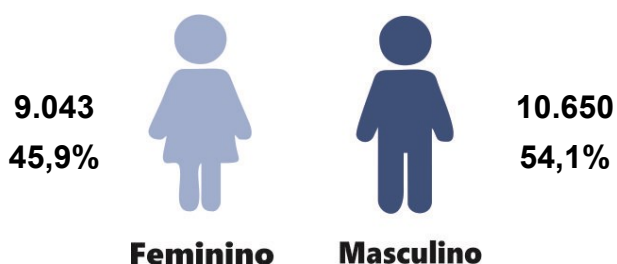

Fonte: CIEVS/AL dados em 17/06/2021.

**Gráfico 3** – Frequência de casos confirmados de SRAG por COVID-19, segundo evolução. Alagoas, 2020 e 2021.

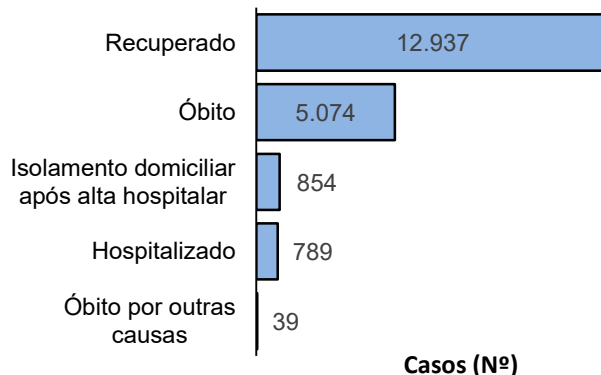

Fonte: CIEVS/AL dados em 17/06/2021.

**Gráfico 4** – Frequência da faixa etária dos casos confirmados de SRAG por COVID-19. Alagoas, 2020 e 2021.

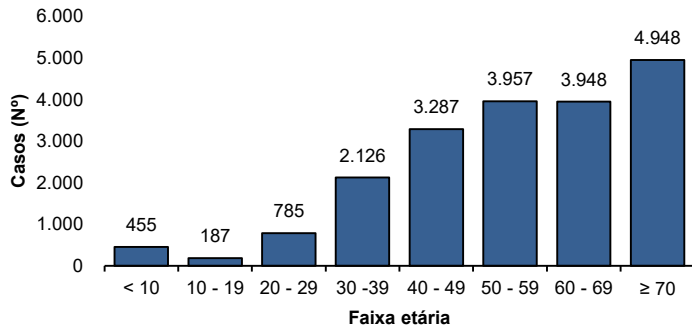

Fonte: CIEVS/AL dados em 17/06/2021.

**Gráfico 5** – Frequência de casos confirmados de SRAG por COVID-19, segundo raça/cor. Alagoas, 2020 e 2021.

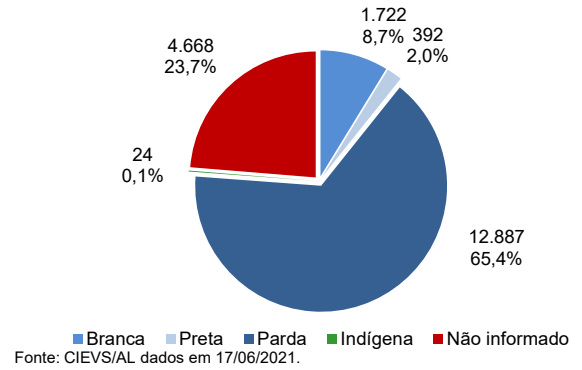

Fonte: CIEVS/AL dados em 17/06/2021.

### ÓBITOS CONFIRMADOS

**Gráfico 6** – Pirâmide etária dos óbitos confirmados por COVID-19, segundo sexo. Alagoas, 2020 e 2021.

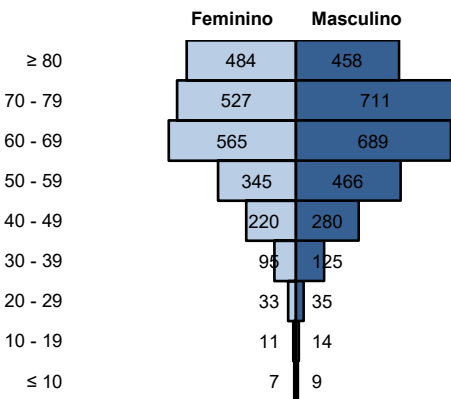

Fonte: CIEVS/AL dados em 17/06/2021.

**Gráfico 7** – Frequência de óbitos confirmados por COVID-19, segundo raça/cor. Alagoas, 2020 e 2021.

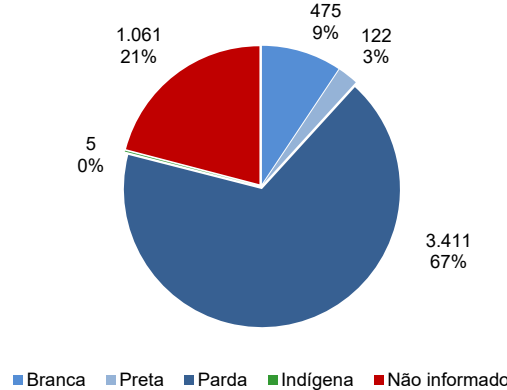

Fonte: CIEVS/AL dados em 17/06/2021.

**Gráfico 8** – Frequência dos óbitos confirmados por COVID-19, segundo comorbidade e fator de risco. Alagoas, 2020 e 2021.

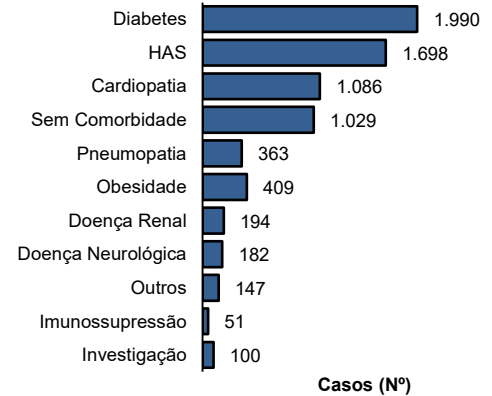

Fonte: CIEVS/AL dados em 17/06/2021.

### DIAGNÓSTICO LABORATORIAL

**Gráfico 9** – Número de exames recebidos e liberados pelo LACEN/AL, segundo mês de solicitação. Alagoas, 2020 e 2021.

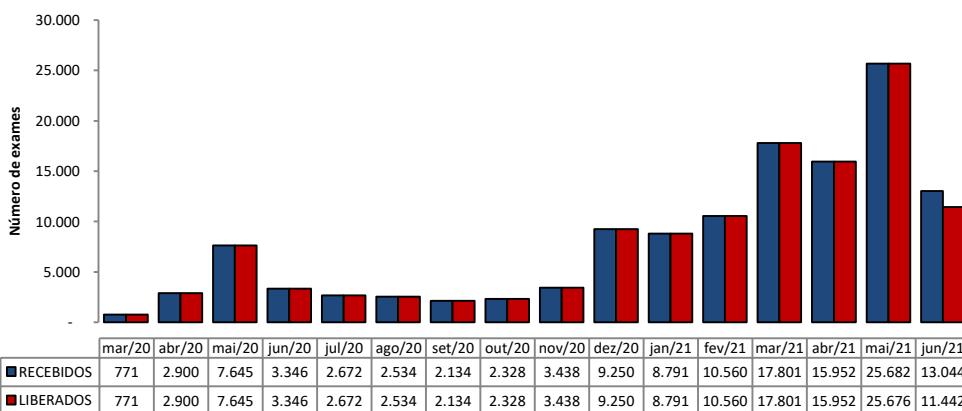

Fonte: LACEN/AL dados em 17/06/2021.

**Gráfico 10** – Proporção de resultados confirmados e descartados por diagnóstico laboratorial realizado por RT-PCR, segundo mês de solicitação. Alagoas, 2020 e 2021.

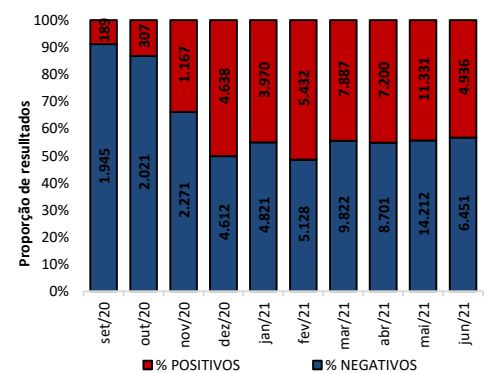

Fonte: LACEN/AL dados em 17/06/2021.

### TESTES LABORATORIAIS

QUANTITATIVO GERAL DE TESTES REALIZADOS EM 16/06/2021	
<b>Testes Rápidos (TR)</b>	<b>36*</b>
Positivos	12*
Negativos	24*
<b>Testes RT - PCR</b>	<b>361</b>
Confirmados	143
Descartados	218
ESTOQUE DE TESTES DISPONÍVEIS PARA DIAGNÓSTICO	
Testes Rápidos (TR)	6.450
Kit amplificação RT-PCR (Reações)	2.700

\*Dados referentes a Unidade de Emergência de Síndromes Gripais de Maceió, Arapiraca não enviou.

### CRITÉRIOS DE CONFIRMAÇÃO

CRITÉRIO	Nº	%
<b>Laboratorial</b>	<b>197.579</b>	<b>95,6</b>
Teste Rápido	130.371	63,1
RT-PCR	65.055	31,5
Sorologia	1.970	1,0
Não Informado	183	0,1
<b>Clínico</b>	<b>4.854</b>	<b>2,3</b>
Clínico-Epidemiológico	3.945	1,9
Clínico-Imagem	192	0,1

Fonte: CIEVS/AL dados em 17/06/2021.

PROFISSIONAIS DA SAÚDE

Casos Confirmados (Geral)

206.570

Profissionais da Saúde Confirmados

7.544

Percentual de Confirmados

3,7%

Fonte: e-SUS VE dados em 17/06/2021.

EVOLUÇÃO DE CASOS E ÓBITOS POR SEMANA EPIDEMIOLÓGICA

Gráfico 11 – Frequência de casos e óbitos confirmados segundo semana epidemiológica de ocorrência. Alagoas, 2020 e 2021.

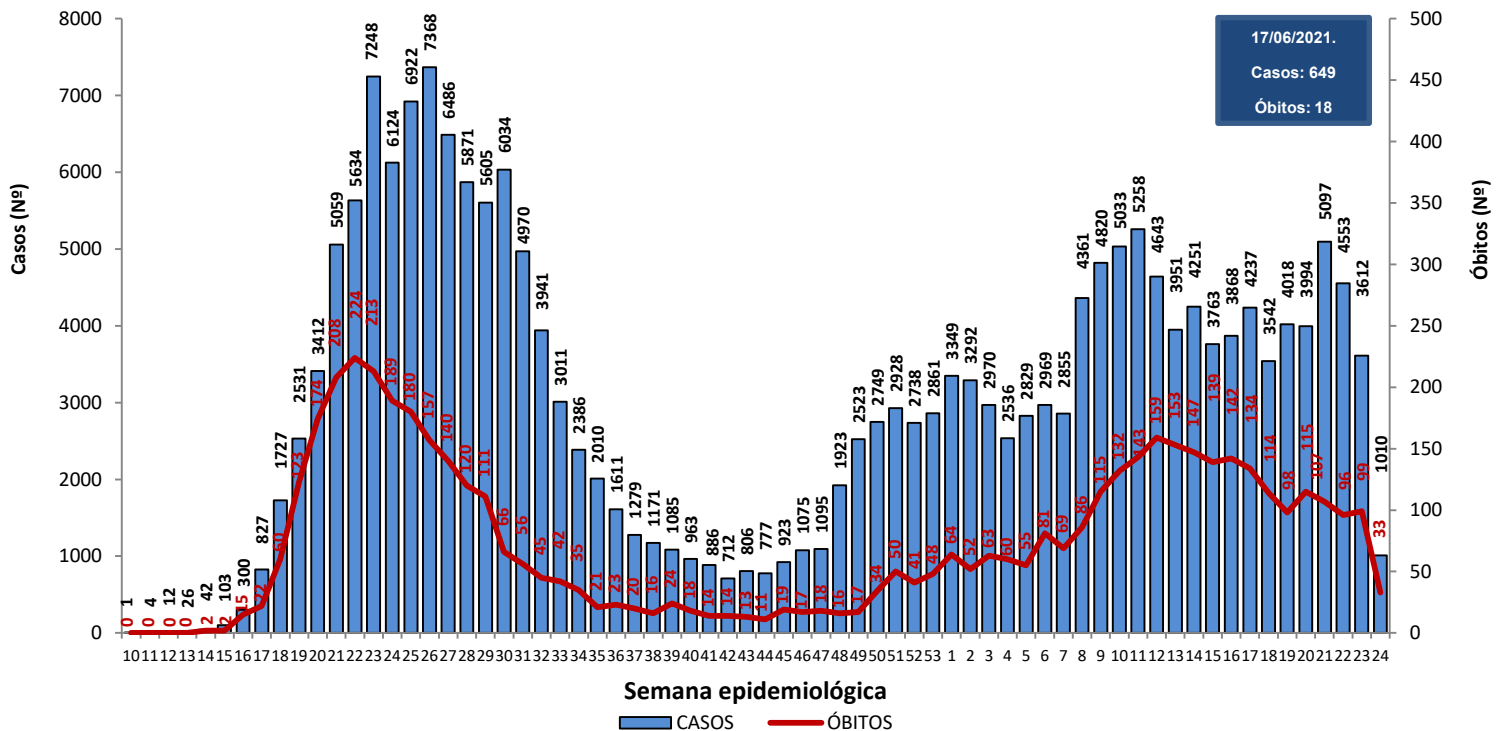

Fonte: CIEVS/AL dados em 17/06/2021.

Gráfico 12 – Frequência de casos por região (metropolitana e demais municípios) segundo semana epidemiológica de ocorrência. Alagoas, 2020 e 2021.

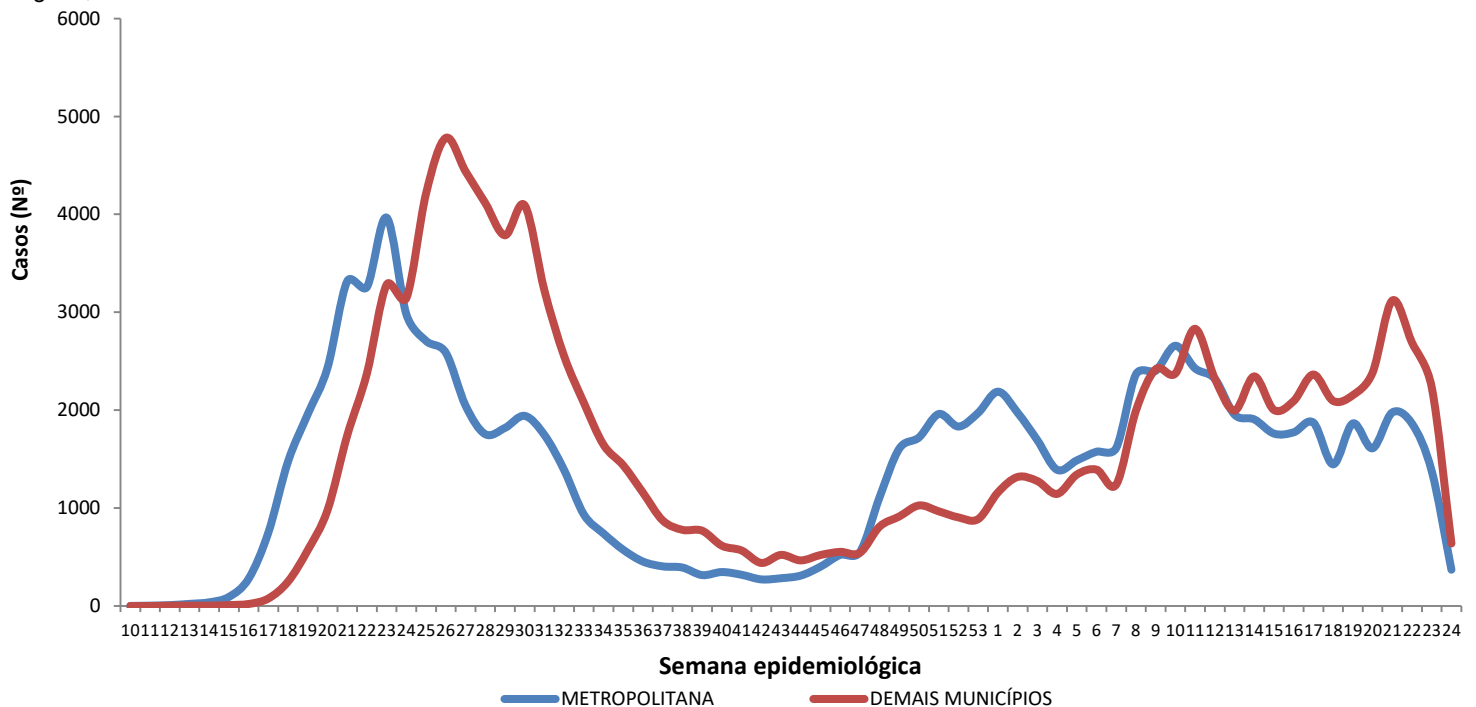

Região Metropolitana de Maceió – Barra de Santo Antônio, Barra de São Miguel, Coqueiro Seco, Maceió, Marechal Deodoro, Messias, Murici, Paripueira, Pilar, Rio Largo, Santa Luzia do Norte e Satuba.

Fonte: CIEVS/AL dados em 17/06/2021.

DISTRIBUIÇÃO ESPACIAL

**Figura 3** – Taxa de incidência acumulada (por 100.000 hab.) dos casos confirmados da COVID-19, segundo município de residência. Alagoas, 2020 e 2021.

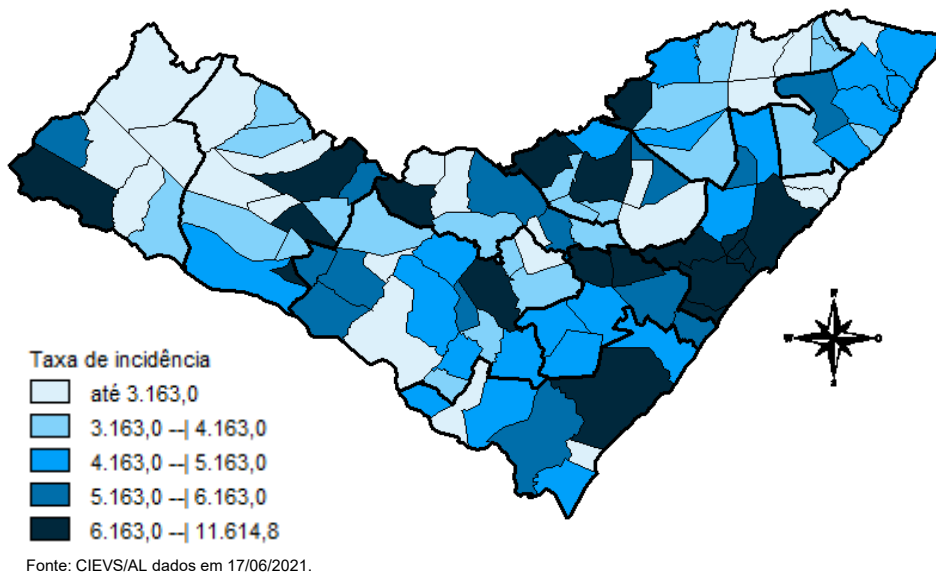

**Figura 4** – Taxa de incidência (por 100.000 hab.) dos casos confirmados da COVID-19, nos últimos 28 dias (20 de maio a 16 de junho), segundo município de residência. Alagoas, 2021.

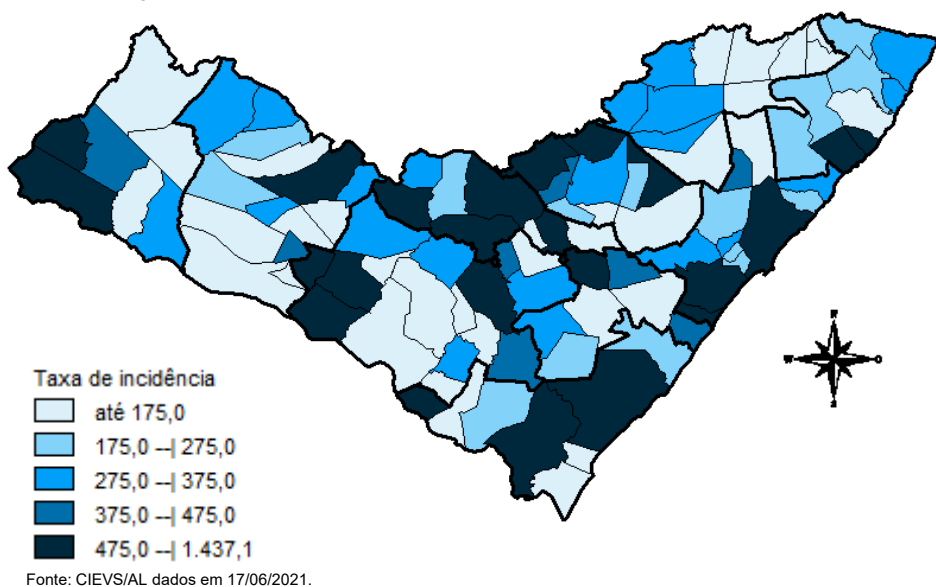

**Figura 5** – Taxa de mortalidade acumulada (por 100.000 hab.) dos casos confirmados da COVID-19, segundo município de residência. Alagoas, 2020 e 2021.

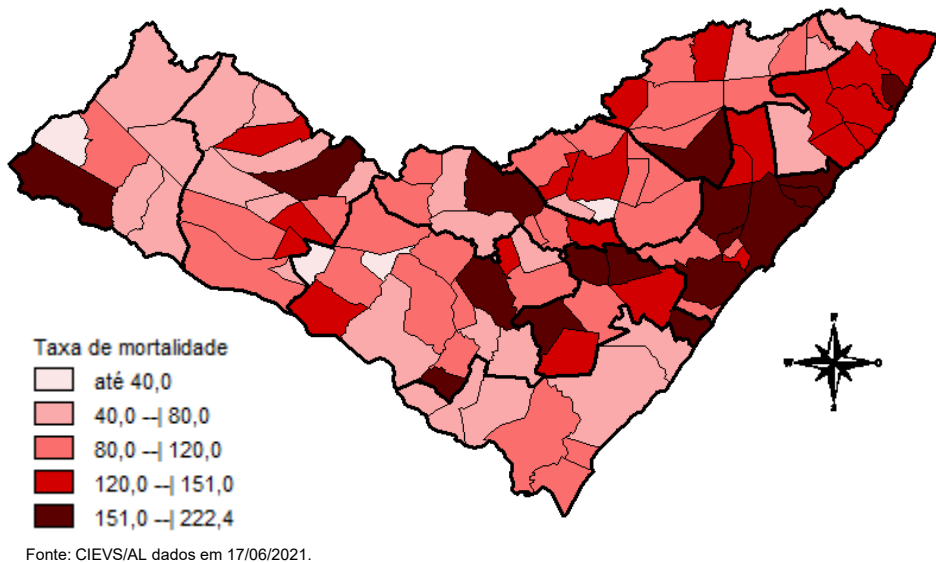

## DISTRIBUIÇÃO ESPACIAL

**Tabela 2** – Frequência de casos e óbitos confirmados de COVID-19, e casos em investigação segundo município de residência. Alagoas, 2020 e 2021.

MUNICÍPIO DE RESIDÊNCIA	CASOS	ÓBITOS	INVESTIGAÇÃO*	MUNICÍPIO DE RESIDÊNCIA	CASOS	ÓBITOS	INVESTIGAÇÃO*
Água Branca	404	17	52	Mata Grande	429	14	73
Anadia	1.347	29	47	Matriz do Camaragibe	1.418	35	12
Arapiraca	27.068	425	2.426	Messias	1.074	26	175
Atalaia	1.140	46	54	Minador do Negrão	148	5	29
Barra de Santo Antônio	421	26	29	Monteirópolis	229	10	3
Barra de São Miguel	521	7	39	Murici	996	47	79
Batalha	1.073	15	1	Novo Lino	189	11	2
Belém	114	4	11	Olho d'Água das Flores	1.428	32	11
Belo Monte	361	9	53	Olho d'Água do Casado	109	5	4
Boca da Mata	1.777	43	119	Olho d'Água Grande	181	9	4
Branquinha	507	9	25	Olivença	439	11	26
Cacimbinhas	697	9	74	Ouro Branco	374	6	119
Cajueiro	563	21	38	Palestina	417	4	13
Campestre	249	6	4	Palmeira dos Índios	4.389	117	456
Campo Alegre	2.617	66	151	Pão de Açúcar	1.125	25	8
Campo Grande	482	8	0	Pariconha	584	3	90
Canapi	334	8	9	Paripueira	348	22	2
Capela	938	16	28	Passo de Camaragibe	739	19	0
Carneiros	231	6	61	Paulo Jacinto	300	11	13
Chã Preta	317	8	21	Penedo	3.909	67	681
Coité do Noia	422	16	51	Piaçabuçu	771	21	66
Colônia Leopoldina	339	16	35	Pilar	3.149	40	8
Coqueiro Seco	439	8	19	Pindoba	101	1	10
Coruripe	3.850	45	64	Piranhas	922	17	9
Craibas	1.161	23	5	Poço das Trincheiras	425	8	14
Delmiro Gouveia	3.481	97	113	Porto Calvo	1.165	38	40
Dois Riachos	576	6	46	Porto de Pedras	357	11	35
Estrela de Alagoas	398	12	9	Porto Real do Colégio	573	14	107
Feira Grande	729	17	96	Quebrangulo	872	12	83
Feliz Deserto	132	4	1	Rio Largo	3.290	151	130
Flexeiras	645	19	6	Roteiro	346	13	34
Girau do Ponciano	1.731	37	6	Santa Luzia do Norte	453	8	12
Ibateguara	576	19	7	Santana do Ipanema	4.350	74	257
Igaci	1.028	16	8	Santana do Mundaú	740	15	19
Igreja Nova	1.071	17	163	São Brás	355	3	16
Inhapi	376	11	12	São José da Laje	1.105	25	5
Jacaré dos Homens	304	2	27	São José da Tapera	1.208	31	94
Jacuípe	168	4	7	São Luís do Quitunde	1.200	24	6
Japaratinga	411	14	0	São Miguel dos Campos	3.429	75	25
Jaramataia	101	1	99	São Miguel dos Milagres	269	10	1
Jequiá da Praia	571	9	55	São Sebastião	1.660	27	259
Joaquim Gomes	716	20	23	Satuba	1.024	31	29
Jundiá	148	3	1	Senador Rui Palmeira	319	10	36
Junqueiro	1.050	38	104	Tanque d'Arca	367	5	29
Lagoa da Canoa	971	18	93	Taquarana	593	16	6
Limoeiro de Anadia	1.086	26	235	Teotônio Vilela	1.898	60	293
Maceió	79.753	2.261	5.829	Traipu	491	16	24
Major Isidoro	721	21	134	União Dos Palmares	2.142	75	176
Mar Vermelho	132	2	19	Viçosa	1.615	35	328
Maragogi	1.511	43	4	<b>Total</b>	<b>206.570</b>	<b>5.074</b>	<b>14.675</b>
Maravilha	318	11	12				
Marechal Deodoro	6.027	97	197				
Maribondo	453	18	2				

Fonte: CIEVS/AL dados em 17/06/2021.

\*Casos notificados nos últimos 20 dias que estão aguardando inserção de resultados de exames e/ou preenchimento da classificação final nos sistemas de notificação (e-SUS e SIVEP) por parte dos estabelecimentos notificantes e/ou respectivos municípios.

TAXA DE INCIDÊNCIA

Gráfico 13 – Taxa de incidência (por 100.000 hab.) da COVID-19, segundo município de residência. Alagoas, 2020 e 2021.

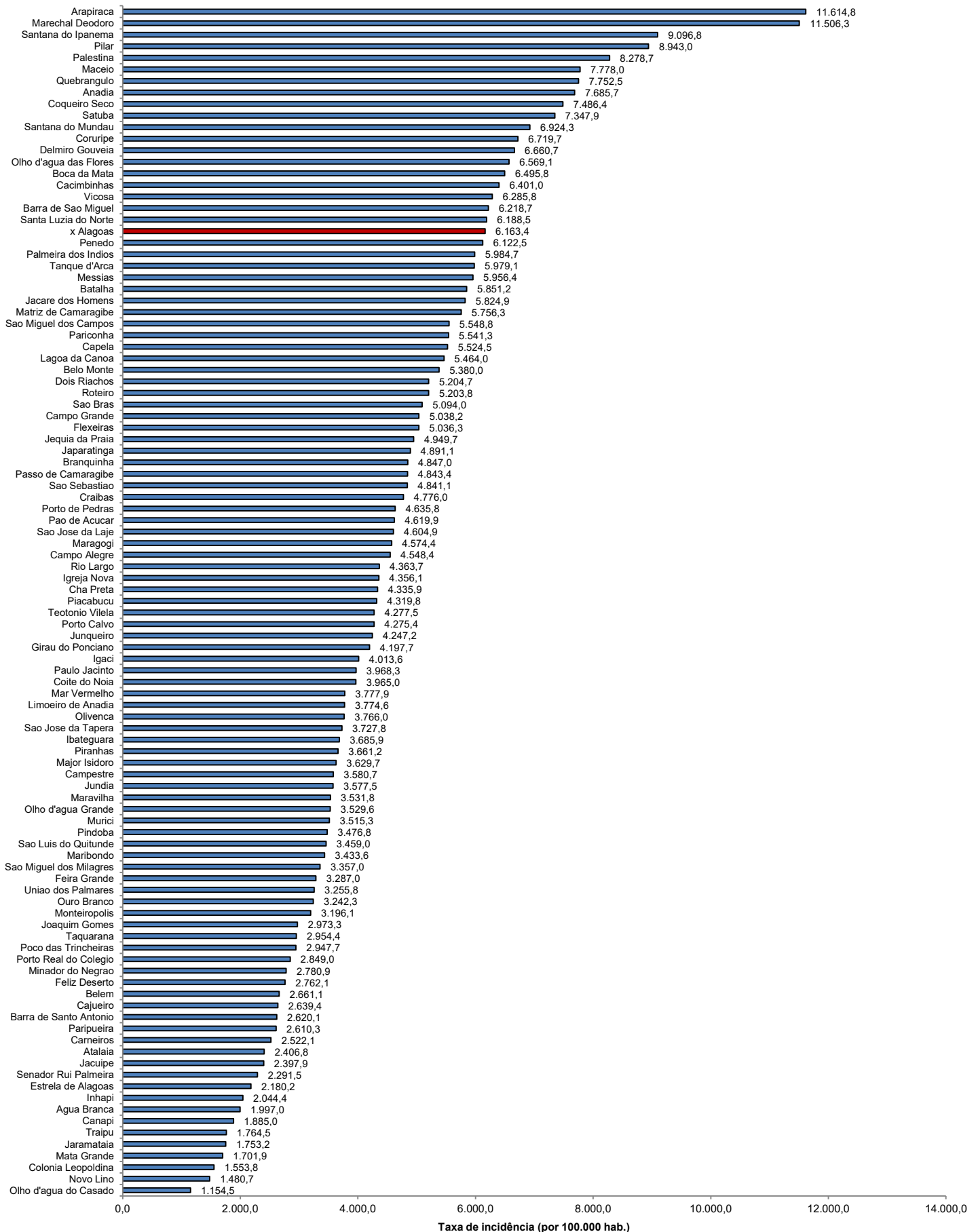

Fonte: CIEVS/AL dados em 17/06/2021. Estimativa TCU/IBGE 2020

TAXA DE INCIDÊNCIA

Gráfico 14 – Taxa de incidência (por 100.000 hab.) da COVID-19, nos últimos 28 dias (20 de maio a 16 de junho), segundo município de residência. Alagoas, 2021.

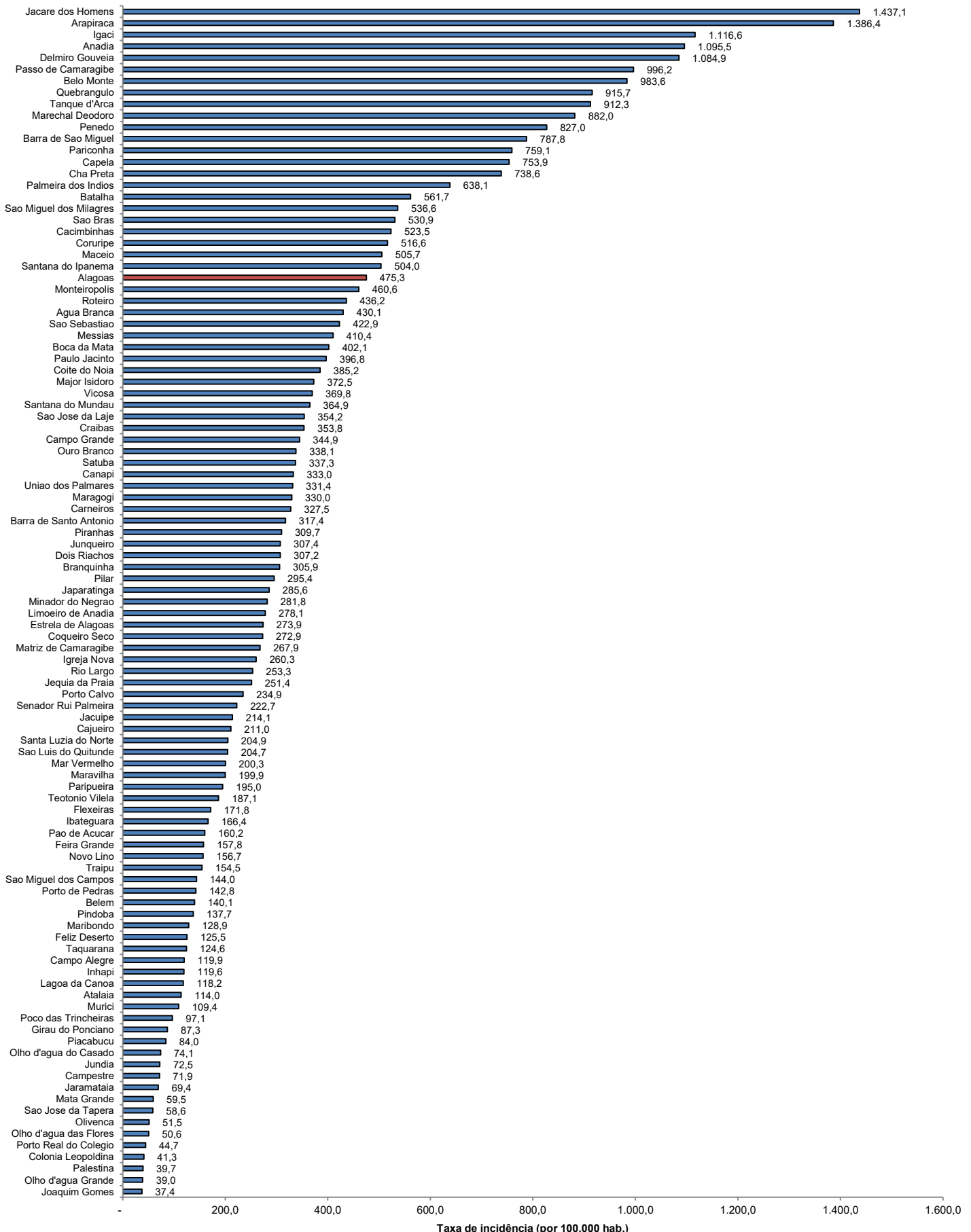

Fonte: CIEVS/AL dados em 17/06/2021. Estimativa TCU/IBGE 2020