

**Informe Epidemiológico - Monitoramento da Emergência - COVID-19**

**19 DE JUNHO DE 2021**

**Nº 470**

**Tabela 1** – Frequência de casos segundo classificação operacional para COVID-19. Alagoas, 2020 e 2021.

Casos Notificados	Em investigação		Casos Confirmados		Casos Descartados		Casos Recuperados		Óbito/Letalidade	
	Nº	%	Nº	%	Nº	%	Nº	%	Nº	%
524.774	13.750	2,6%	208.363	39,7%	302.661	57,7%	198.303	95,2%	5.114	2,5%

Fonte: CIEVS/AL dados em 19/06/2021.

**SÍNDROME GRIPAL (SG)**

**Figura 1** – Casos confirmados de SG por COVID-19, segundo sexo. Alagoas, 2020 e 2021.

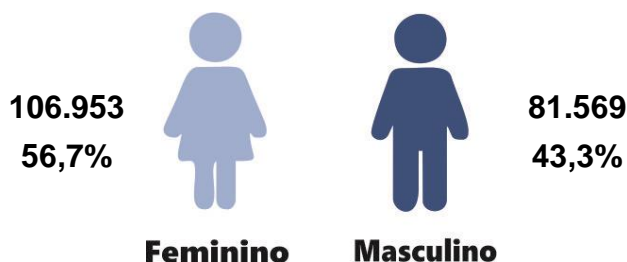

Fonte: CIEVS/AL dados em 19/06/2021.

**Gráfico 1** – Frequência de casos confirmados de SG por COVID-19, segundo evolução. Alagoas, 2020 e 2021.

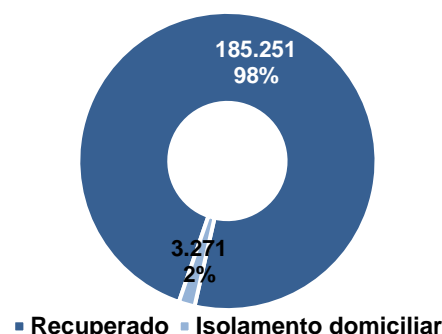

Fonte: CIEVS/AL dados em 19/06/2021.

**Gráfico 2** – Casos confirmados de SG por COVID-19, segundo faixa etária. Alagoas, 2020 e 2021.

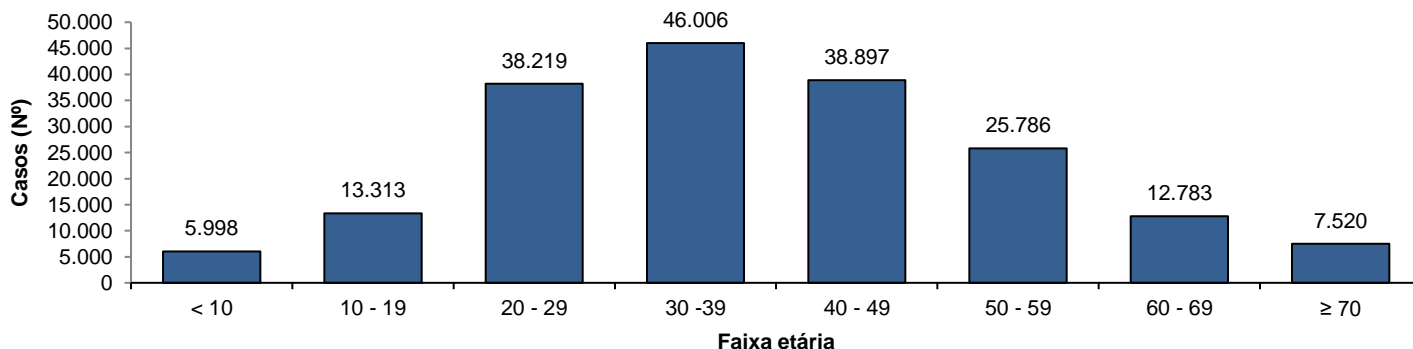

Fonte: CIEVS/AL dados em 19/06/2021.

**SÍNDROME RESPIRATÓRIA AGUDA GRAVE (SRAG)**

**Figura 2** – Casos confirmados de SRAG por COVID-19, segundo sexo. Alagoas, 2020 e 2021.

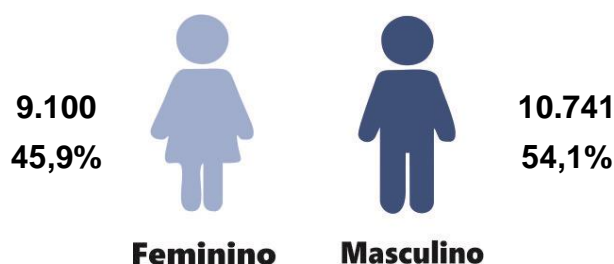

Fonte: CIEVS/AL dados em 19/06/2021.

**Gráfico 3** – Frequência de casos confirmados de SRAG por COVID-19, segundo evolução. Alagoas, 2020 e 2021.

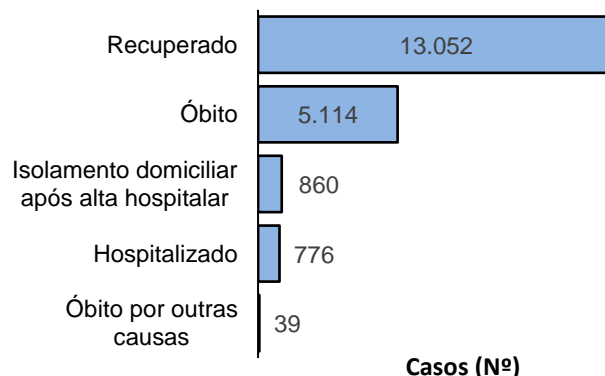

Fonte: CIEVS/AL dados em 19/06/2021.

**Gráfico 4** – Frequência da faixa etária dos casos confirmados de SRAG por COVID-19. Alagoas, 2020 e 2021.

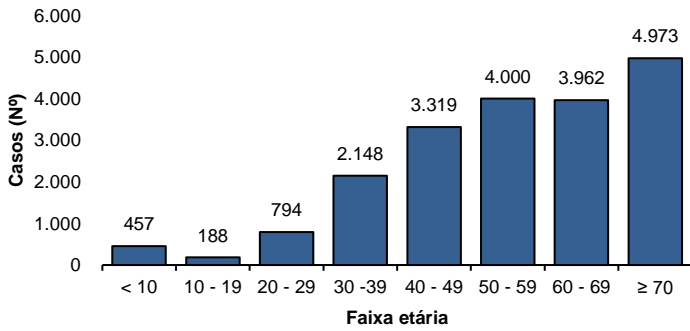

Fonte: CIEVS/AL dados em 19/06/2021.

**Gráfico 5** – Frequência de casos confirmados de SRAG por COVID-19, segundo raça/cor. Alagoas, 2020 e 2021.

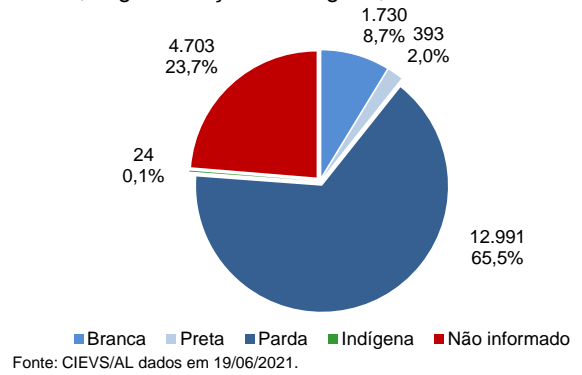

Fonte: CIEVS/AL dados em 19/06/2021.

**ÓBITOS CONFIRMADOS**

**Gráfico 6** – Pirâmide etária dos óbitos confirmados por COVID-19, segundo sexo. Alagoas, 2020 e 2021.

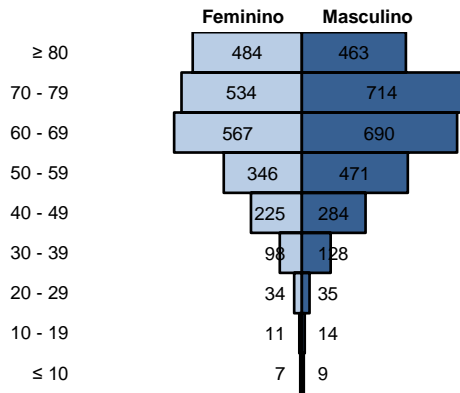

Fonte: CIEVS/AL dados em 19/06/2021.

**Gráfico 7** – Frequência de óbitos confirmados por COVID-19, segundo raça/cor. Alagoas, 2020 e 2021.

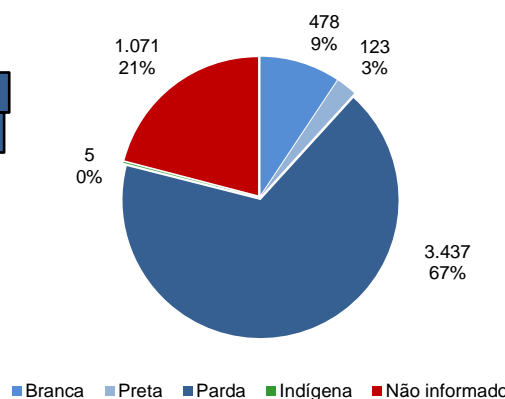

Fonte: CIEVS/AL dados em 19/06/2021.

**Gráfico 8** – Frequência dos óbitos confirmados por COVID-19, segundo comorbidade e fator de risco. Alagoas, 2020 e 2021.

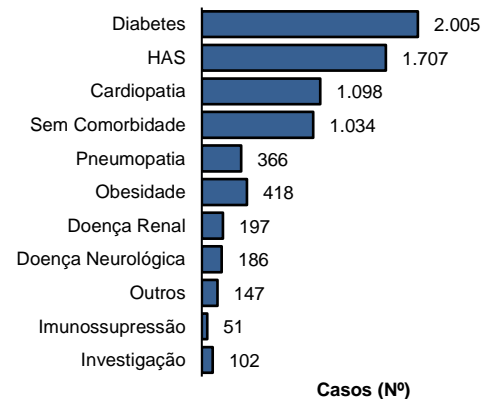

Fonte: CIEVS/AL dados em 19/06/2021.

**DIAGNÓSTICO LABORATORIAL**

**Gráfico 9** – Número de exames recebidos e liberados pelo LACEN/AL, segundo mês de solicitação. Alagoas, 2020 e 2021.

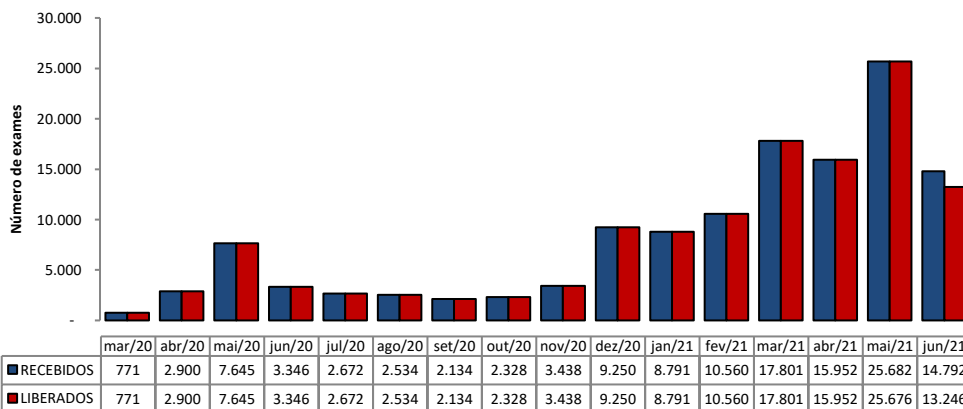

Fonte: LACEN/AL dados em 19/06/2021.

**Gráfico 10** – Proporção de resultados confirmados e descartados por diagnóstico laboratorial realizado por RT-PCR, segundo mês de solicitação. Alagoas, 2020 e 2021.

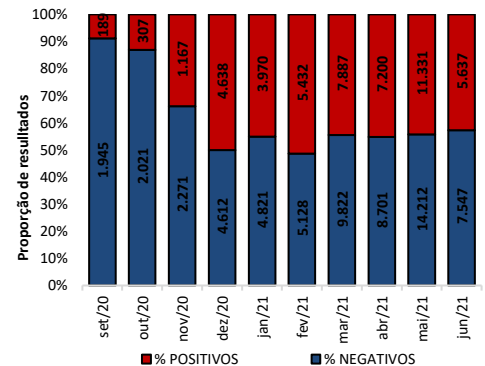

Fonte: LACEN/AL dados em 19/06/2021.

**TESTES LABORATORIAIS**

QUANTITATIVO GERAL DE TESTES REALIZADOS EM 18/06/2021	
<b>Testes Rápidos (TR)</b>	<b>79</b>
Positivos	27
Negativos	52
<b>Testes RT - PCR</b>	<b>760</b>
Confirmados	258
Descartados	502
ESTOQUE DE TESTES DISPONÍVEIS PARA DIAGNÓSTICO	
Testes Rápidos (TR)	6.450
Kit amplificação RT-PCR (Reações)	12.800

\*Dados referentes a Unidade de Emergência de Síndromes Gripais de Maceió, Arapiraca não enviou.

**CRITÉRIOS DE CONFIRMAÇÃO**

CRITÉRIO	Nº	%
<b>Laboratorial</b>	<b>199.339</b>	<b>95,7</b>
Teste Rápido	131.240	63,0
RT-PCR	65.941	31,6
Sorologia	1.990	1,0
Não Informado	168	0,1
<b>Clínico</b>	<b>4.885</b>	<b>2,3</b>
Clínico-Epidemiológico	3.946	1,9
Clínico-Imagem	193	0,1

Fonte: CIEVS/AL dados em 19/06/2021.

PROFISSIONAIS DA SAÚDE

Casos Confirmados (Geral)

208.363

Profissionais da Saúde Confirmados

7.549

Percentual de Confirmados

3,6%

Fonte: e-SUS VE dados em 19/06/2021.

EVOLUÇÃO DE CASOS E ÓBITOS POR SEMANA EPIDEMIOLÓGICA

Gráfico 11 – Frequência de casos e óbitos confirmados segundo semana epidemiológica de ocorrência. Alagoas, 2020 e 2021.

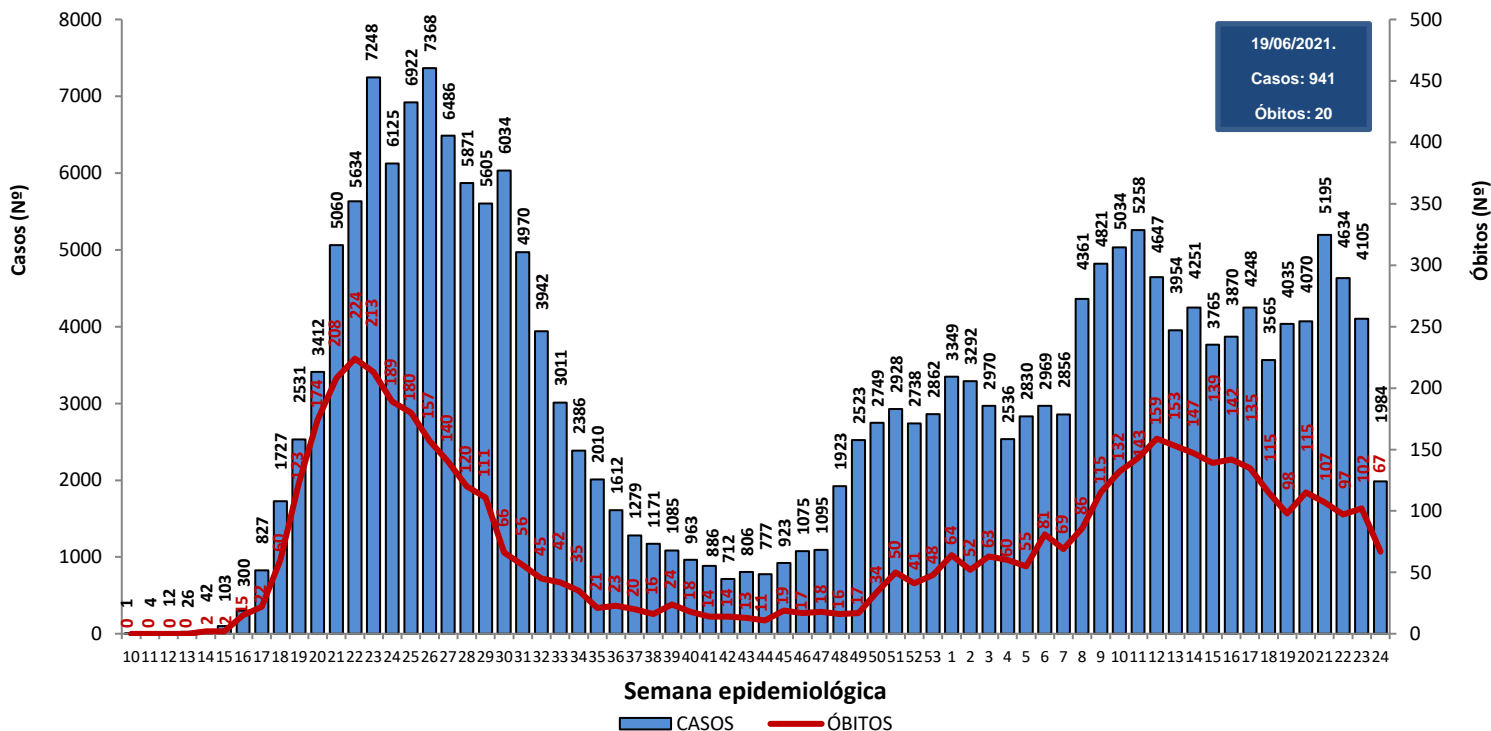

Fonte: CIEVS/AL dados em 19/06/2021.

Gráfico 12 – Frequência de casos por região (metropolitana e demais municípios) segundo semana epidemiológica de ocorrência. Alagoas, 2020 e 2021.

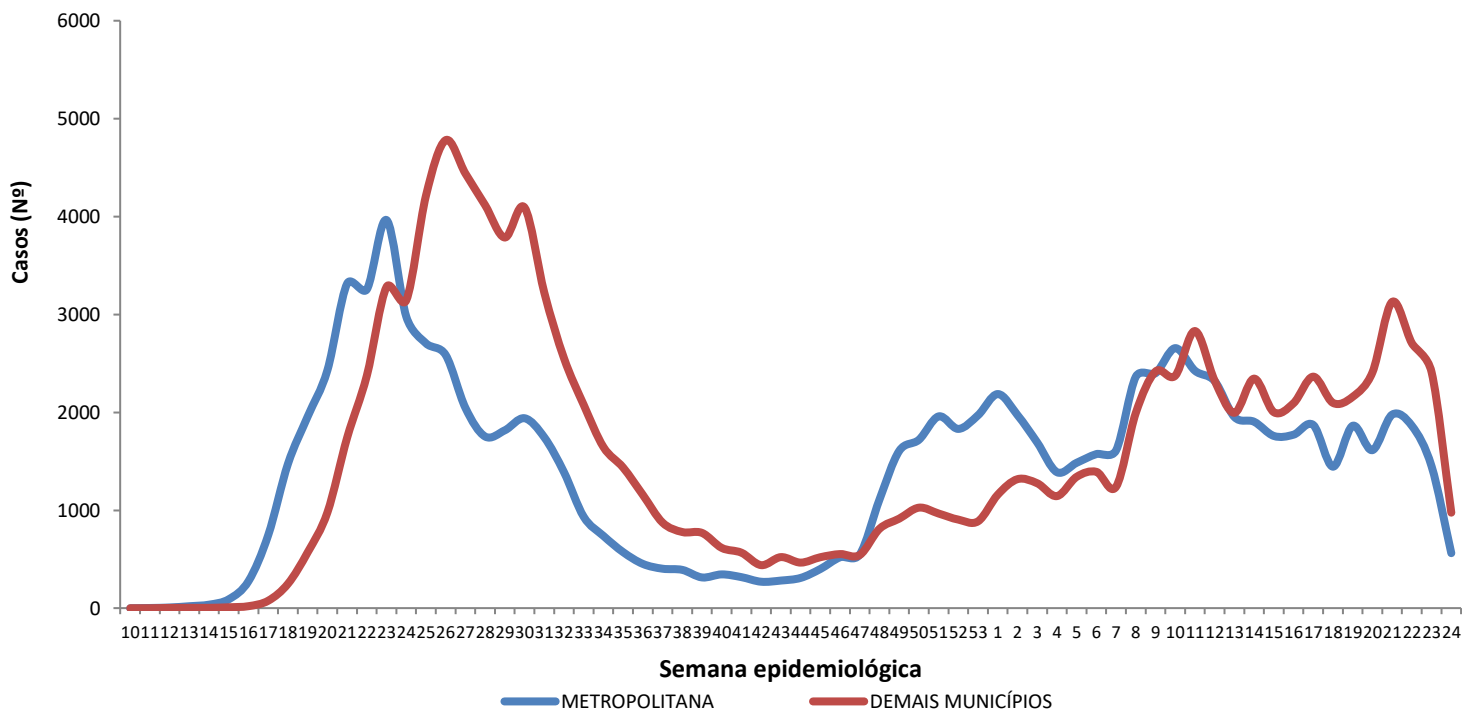

Região Metropolitana de Maceió – Barra de Santo Antônio, Barra de São Miguel, Coqueiro Seco, Maceió, Marechal Deodoro, Messias, Murici, Paripueira, Pilar, Rio Largo, Santa Luzia do Norte e Satuba.

Fonte: CIEVS/AL dados em 19/06/2021.

DISTRIBUIÇÃO ESPACIAL

**Figura 3** – Taxa de incidência acumulada (por 100.000 hab.) dos casos confirmados da COVID-19, segundo município de residência. Alagoas, 2020 e 2021.

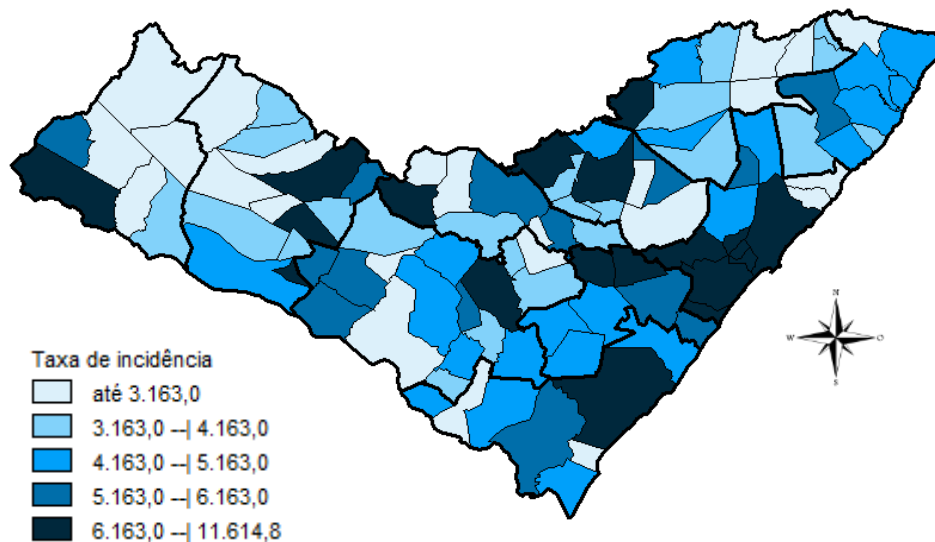

**Figura 4** – Taxa de incidência (por 100.000 hab.) dos casos confirmados da COVID-19, nos últimos 28 dias (22 de maio a 18 de junho), segundo município de residência. Alagoas, 2021.

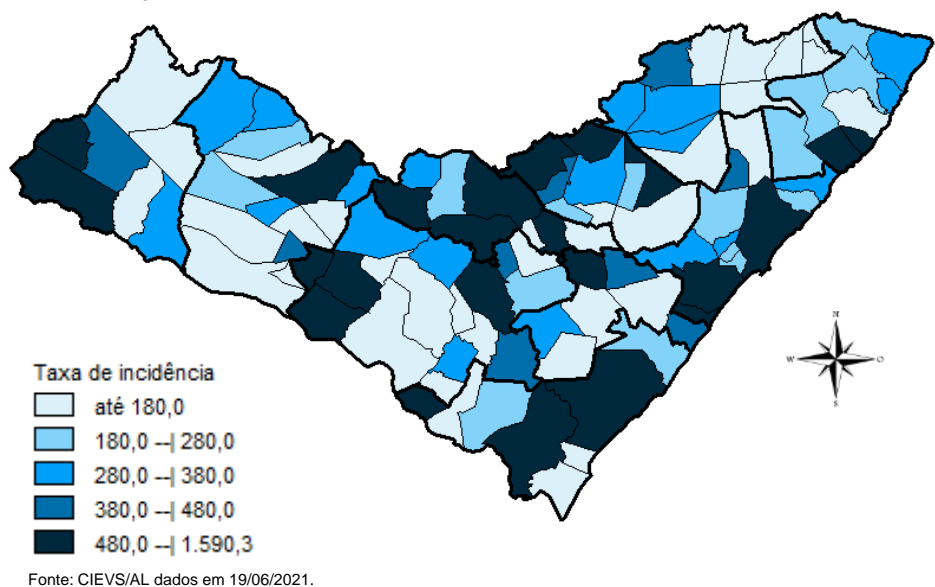

**Figura 5** – Taxa de mortalidade acumulada (por 100.000 hab.) dos casos confirmados da COVID-19, segundo município de residência. Alagoas, 2020 e 2021.

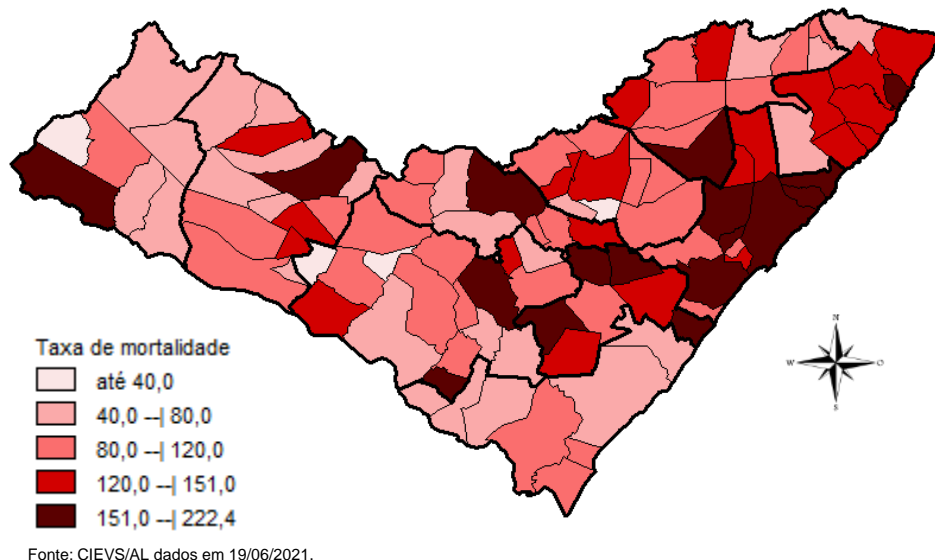

## DISTRIBUIÇÃO ESPACIAL

**Tabela 2** – Frequência de casos e óbitos confirmados de COVID-19, e casos em investigação segundo município de residência. Alagoas, 2020 e 2021.

MUNICÍPIO DE RESIDÊNCIA	CASOS	ÓBITOS	INVESTIGAÇÃO*	MUNICÍPIO DE RESIDÊNCIA	CASOS	ÓBITOS	INVESTIGAÇÃO*
Água Branca	411	18	75	Mata Grande	431	14	72
Anadia	1.361	29	39	Matriz do Camaragibe	1.422	35	12
Arapiraca	27.470	426	2.145	Messias	1.076	26	162
Atalaia	1.151	46	51	Minador do Negrão	151	5	27
Barra de Santo Antônio	423	26	24	Monteirópolis	229	10	1
Barra de São Miguel	532	7	36	Murici	997	47	73
Batalha	1.093	15	1	Novo Lino	194	11	3
Belém	116	4	11	Olho d'Água das Flores	1.429	32	10
Belo Monte	422	9	53	Olho d'Água do Casado	110	5	4
Boca da Mata	1.786	43	112	Olho d'Água Grande	181	9	4
Branquinha	516	9	33	Oliveira	439	11	24
Cacimbinhas	709	9	72	Ouro Branco	376	6	114
Cajueiro	565	21	34	Palestina	417	4	18
Campestre	250	6	4	Palmeira dos Índios	4.418	119	440
Campo Alegre	2.637	66	187	Pão de Açúcar	1.127	26	4
Campo Grande	495	8	0	Pariconha	585	3	101
Canapi	337	8	9	Paripueira	348	22	3
Capela	954	16	21	Passo de Camaragibe	743	20	0
Carneiros	237	6	91	Paulo Jacinto	305	11	18
Chã Preta	326	8	8	Penedo	3.928	69	640
Coité do Noia	429	16	52	Piaçabuçu	772	21	60
Colônia Leopoldina	340	16	30	Pilar	3.175	41	12
Coqueiro Seco	445	8	23	Pindoba	101	1	8
Coruripe	3.870	46	57	Piranhas	935	19	17
Craíbas	1.163	23	10	Poço das Trincheiras	425	9	12
Delmiro Gouveia	3.556	100	72	Porto Calvo	1.167	38	36
Dois Riachos	576	6	54	Porto de Pedras	357	11	21
Estrela de Alagoas	409	12	10	Porto Real do Colégio	573	14	97
Feira Grande	749	17	81	Quebrangulo	883	13	65
Feliz Deserto	134	4	2	Rio Largo	3.332	151	122
Flexeiras	647	19	13	Roteiro	346	13	37
Girau do Ponciano	1.744	38	4	Santa Luzia do Norte	454	8	7
Ibateguara	578	19	7	Santana do Ipanema	4.386	76	239
Igaci	1.050	16	11	Santana do Mundaú	741	16	19
Igreja Nova	1.128	17	130	São Brás	355	3	23
Inhapi	379	11	8	São José da Laje	1.122	25	4
Jacaré dos Homens	313	2	38	São José da Tapera	1.212	31	128
Jacuípe	168	4	9	São Luís do Quitunde	1.203	24	8
Japaratinga	417	14	0	São Miguel dos Campos	3.440	76	24
Jaramataia	104	1	116	São Miguel dos Milagres	273	11	1
Jequiá da Praia	572	9	49	São Sebastião	1.694	27	198
Joaquim Gomes	718	20	18	Satuba	1.032	32	21
Jundiá	149	3	0	Senador Rui Palmeira	320	10	36
Junqueiro	1.058	39	72	Tanque d'Arca	382	5	28
Lagoa da Canoa	975	18	122	Taquarana	601	16	5
Limoeiro de Anadia	1.108	27	242	Teotônio Vilela	1.902	61	292
Maceió	80.193	2.271	5.396	Traipu	498	17	14
Major Isidoro	722	21	156	União Dos Palmares	2.153	77	151
Mar Vermelho	132	2	17	Viçosa	1.625	35	303
Maragogi	1.515	43	4	<b>Total</b>	<b>208.363</b>	<b>5.114</b>	<b>13.750</b>
Maravilha	319	11	20				
Marechal Deodoro	6.083	97	197				
Maribondo	464	18	6				

Fonte: CIEVS/AL dados em 19/06/2021.

\*Casos notificados nos últimos 20 dias que estão aguardando inserção de resultados de exames e/ou preenchimento da classificação final nos sistemas de notificação (e-SUS e SIVEP) por parte dos estabelecimentos notificantes e/ou respectivos municípios.

TAXA DE INCIDÊNCIA

Gráfico 13 – Taxa de incidência (por 100.000 hab.) da COVID-19, segundo município de residência. Alagoas, 2020 e 2021.

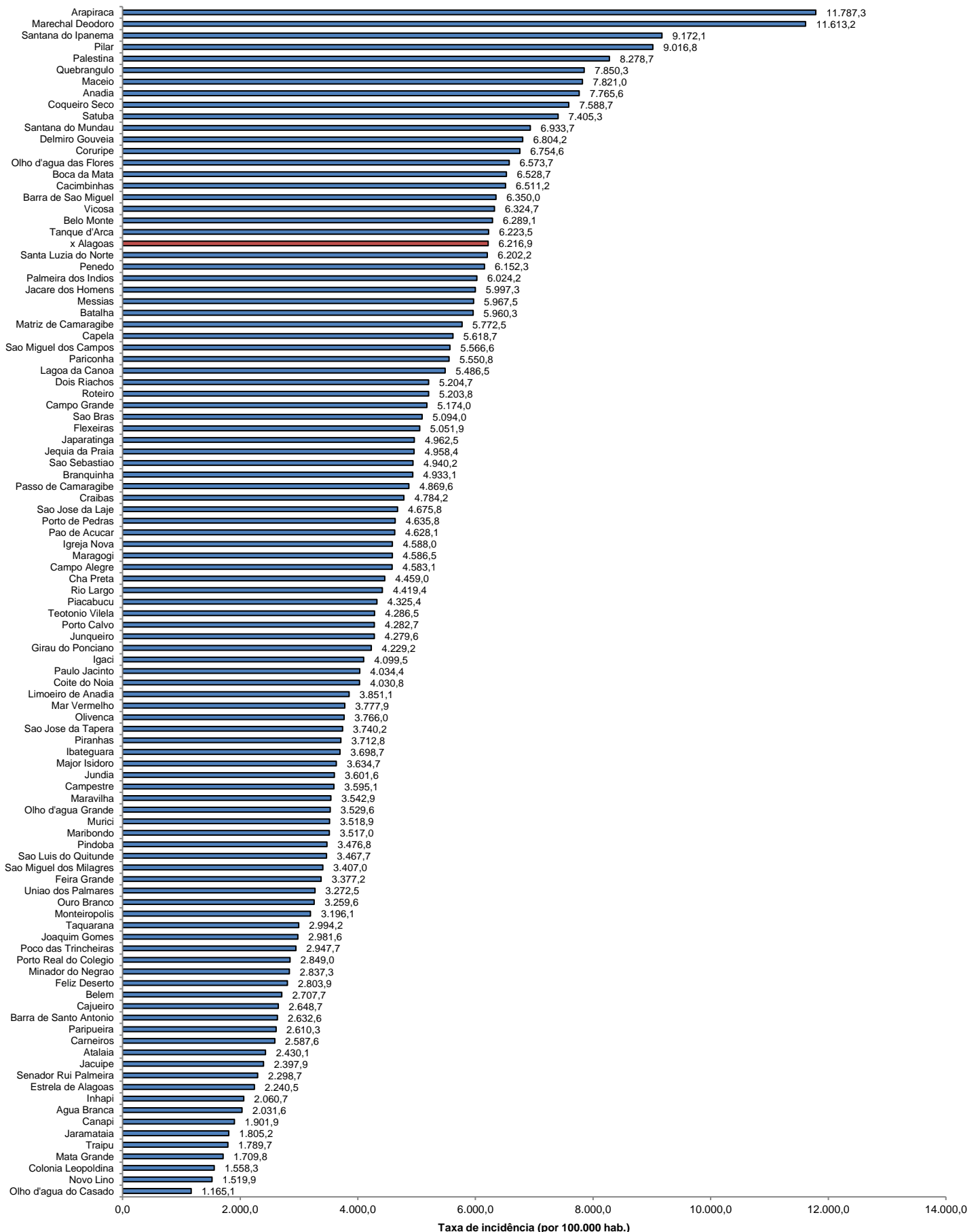

Fonte: CIEVS/AL dados em 19/06/2021. Estimativa TCU/IBGE 2020

TAXA DE INCIDÊNCIA

Gráfico 14 – Taxa de incidência (por 100.000 hab.) da COVID-19, nos últimos 28 dias (22 de maio a 18 de junho), segundo município de residência. Alagoas, 2021.

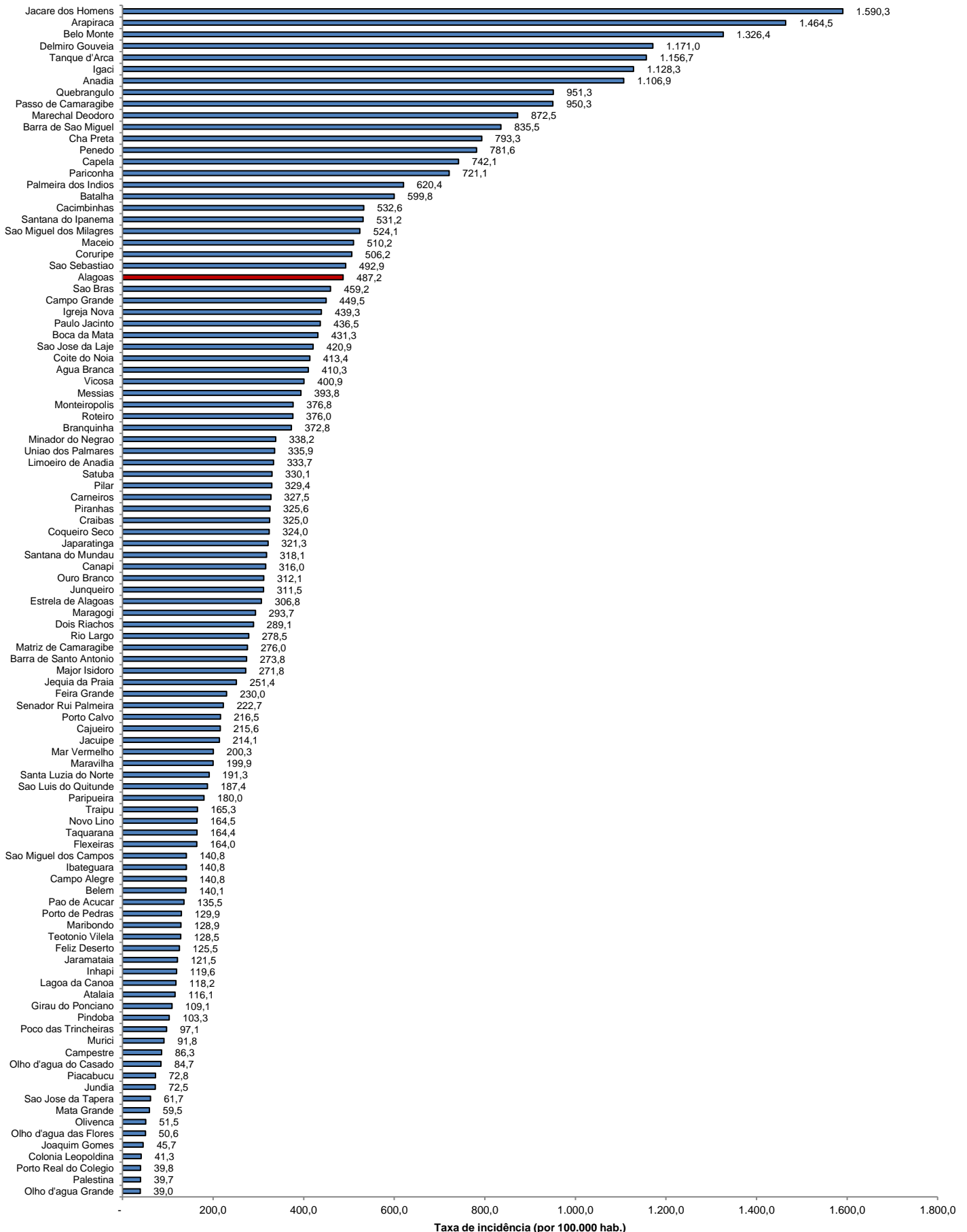

Fonte: CIEVS/AL dados em 19/06/2021. Estimativa TCU/IBGE 2020