

Informe Epidemiológico - Monitoramento da Emergência - COVID-19

24 DE JUNHO DE 2021

Nº 475

Tabela 1 – Frequência de casos segundo classificação operacional para COVID-19. Alagoas, 2020 e 2021.

Casos Notificados	Em investigação*		Casos Confirmados		Casos Descartados		Casos Recuperados		Óbito/Letalidade	
	Nº	%	Nº	%	Nº	%	Nº	%	Nº	%
535.704	13.177	2,5%	212.471	39,7%	310.056	57,9%	202.571	95,3%	5.218	2,5%

Fonte: CIEVS/AL dados em 24/06/2021.

* Casos notificados nos últimos 20 dias que estão aguardando encerramento com a classificação final nos sistemas de notificação (e-SUS e SIVEP) por parte dos estabelecimentos notificantes e/ou respectivos municípios. Este Dado não representa número de amostra em análise laboratorial no LACEN, sendo esta informação expressa no gráfico 09.

SÍNDROME GRIPAL (SG)

Figura 1 – Casos confirmados de SG por COVID-19, segundo sexo. Alagoas, 2020 e 2021.

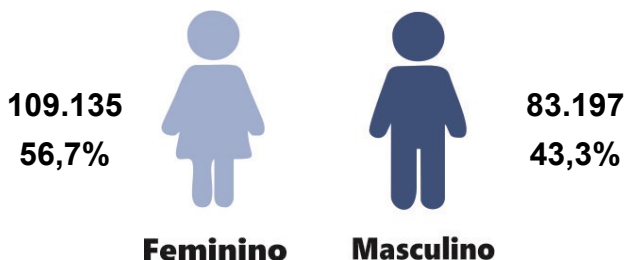

Fonte: CIEVS/AL dados em 24/06/2021.

Gráfico 1 – Frequência de casos confirmados de SG por COVID-19, segundo evolução. Alagoas, 2020 e 2021.

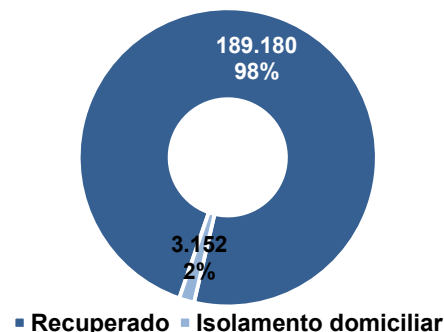

Fonte: CIEVS/AL dados em 24/06/2021.

Gráfico 2 – Casos confirmados de SG por COVID-19, segundo faixa etária. Alagoas, 2020 e 2021.

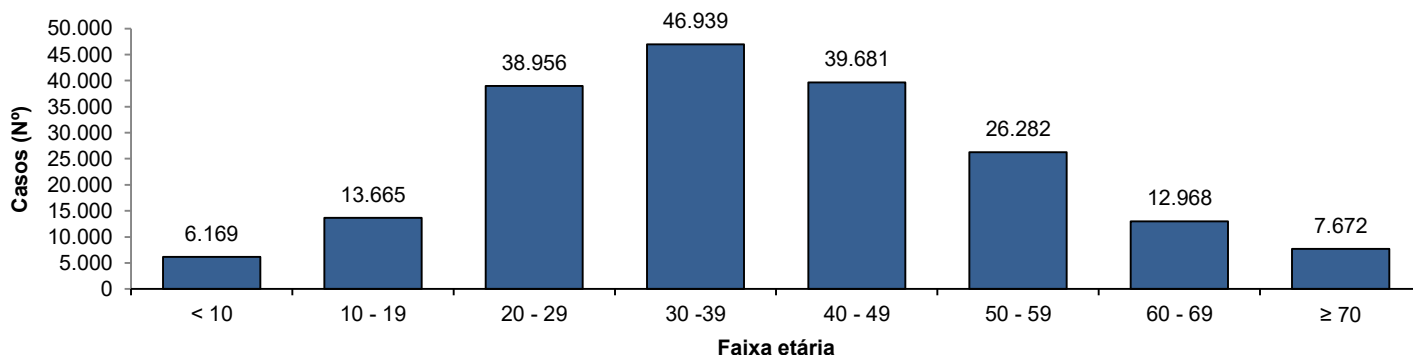

Fonte: CIEVS/AL dados em 24/06/2021.

SÍNDROME RESPIRATÓRIA AGUDA GRAVE (SRAG)

Figura 2 – Casos confirmados de SRAG por COVID-19, segundo sexo. Alagoas, 2020 e 2021.

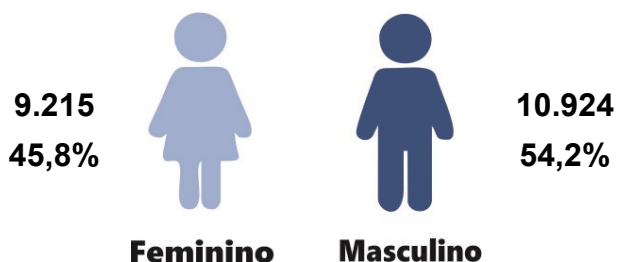

Fonte: CIEVS/AL dados em 24/06/2021.

Gráfico 3 – Frequência de casos confirmados de SRAG por COVID-19, segundo evolução. Alagoas, 2020 e 2021.

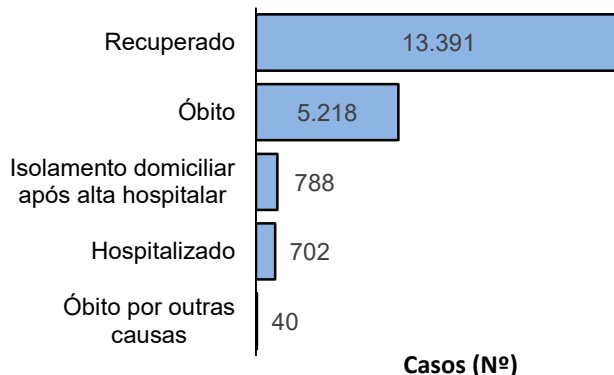

Fonte: CIEVS/AL dados em 24/06/2021.

Gráfico 4 – Frequência da faixa etária dos casos confirmados de SRAG por COVID-19. Alagoas, 2020 e 2021.

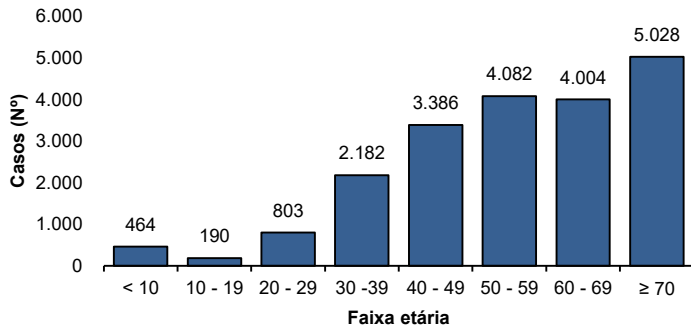

Fonte: CIEVS/AL dados em 24/06/2021.

Gráfico 5 – Frequência de casos confirmados de SRAG por COVID-19, segundo raça/cor. Alagoas, 2020 e 2021.

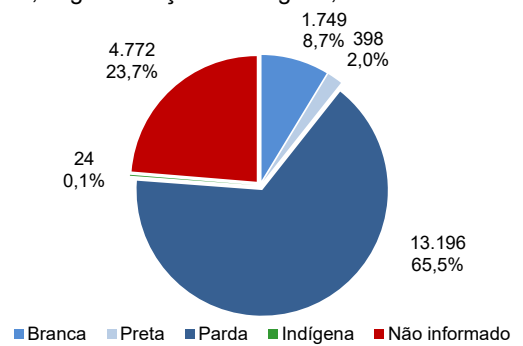

Fonte: CIEVS/AL dados em 24/06/2021.

ÓBITOS CONFIRMADOS

Gráfico 6 – Pirâmide etária dos óbitos confirmados por COVID-19, segundo sexo. Alagoas, 2020 e 2021.

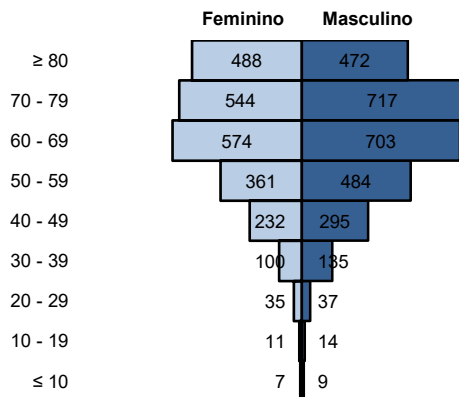

Fonte: CIEVS/AL dados em 24/06/2021.

Gráfico 7 – Frequência de óbitos confirmados por COVID-19, segundo raça/cor. Alagoas, 2020 e 2021.

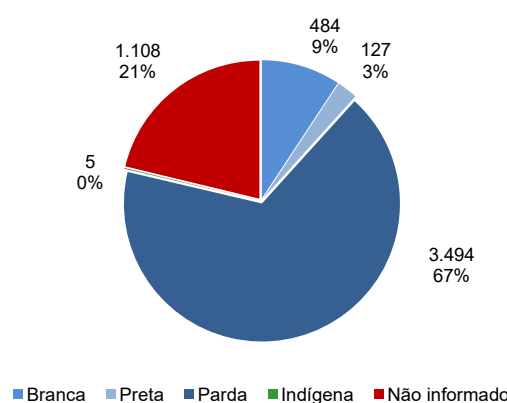

Fonte: CIEVS/AL dados em 24/06/2021.

Gráfico 8 – Frequência dos óbitos confirmados por COVID-19, segundo comorbidade e fator de risco. Alagoas, 2020 e 2021.

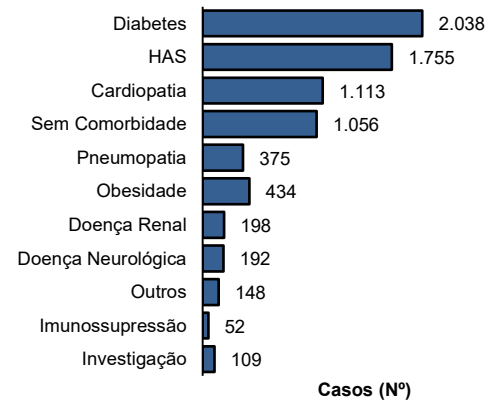

Fonte: CIEVS/AL dados em 24/06/2021.

DIAGNÓSTICO LABORATORIAL

Gráfico 9 – Número de exames recebidos e liberados pelo LACEN/AL, segundo mês de solicitação. Alagoas, 2020 e 2021.

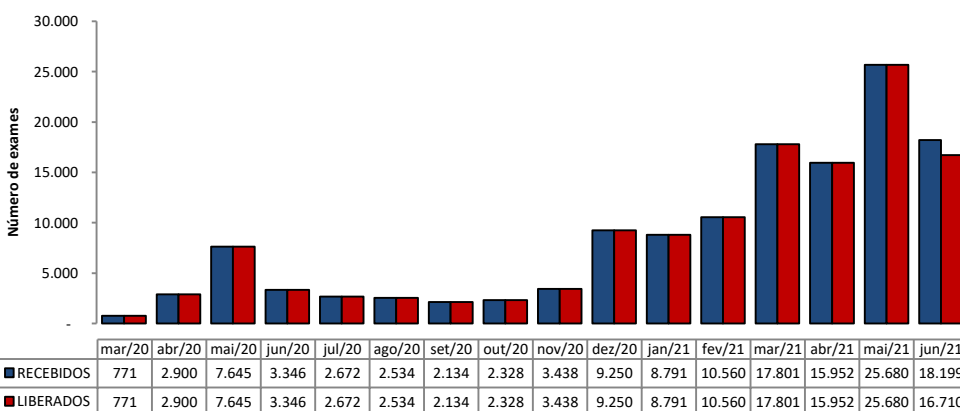

Fonte: LACEN/AL dados em 24/06/2021.

Gráfico 10 – Proporção de resultados confirmados e descartados por diagnóstico laboratorial realizado por RT-PCR, segundo mês de solicitação. Alagoas, 2020 e 2021.

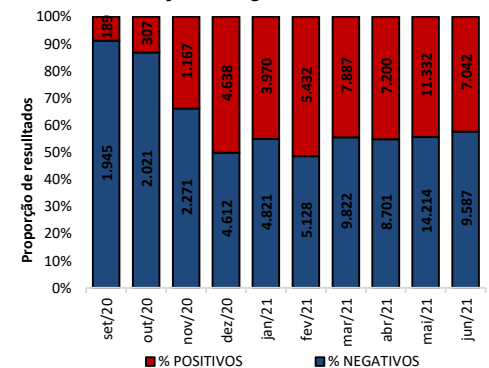

Fonte: LACEN/AL dados em 24/06/2021.

TESTES LABORATORIAIS

QUANTITATIVO GERAL DE TESTES REALIZADOS EM 23/06/2021	
Testes Rápidos (TR)	22*
Positivos	5*
Negativos	17*
Testes RT - PCR	856
Confirmados	376
Descartados	480
ESTOQUE DE TESTES DISPONÍVEIS PARA DIAGNÓSTICO	
Testes Rápidos (TR)	6.450
Kit amplificação RT-PCR (Reações)	10.302

*Dados referentes a Unidade de Emergência de Síndromes Gripais de Maceió, Arapiraca não enviou.

CRITÉRIOS DE CONFIRMAÇÃO

CRITÉRIO	Nº	%
Laboratorial	203.245	95,7
Teste Rápido	133.134	62,7
RT-PCR	67.712	31,9
Sorologia	2.209	1,0
Não Informado	190	0,1
Clínico	4.950	2,3
Clínico-Epidemiológico	4.083	1,9
Clínico-Imagem	193	0,1

Fonte: CIEVS/AL dados em 24/06/2021.

PROFISSIONAIS DA SAÚDE

Casos Confirmados (Geral)	212.471	Profissionais da Saúde Confirmados	7.560	Percentual de Confirmados	3,6%
---------------------------	---------	------------------------------------	-------	---------------------------	------

Fonte: e-SUS VE dados em 24/06/2021.

EVOLUÇÃO DE CASOS E ÓBITOS POR SEMANA EPIDEMIOLÓGICA

Gráfico 11 – Frequência de casos e óbitos confirmados segundo semana epidemiológica de ocorrência. Alagoas, 2020 e 2021.

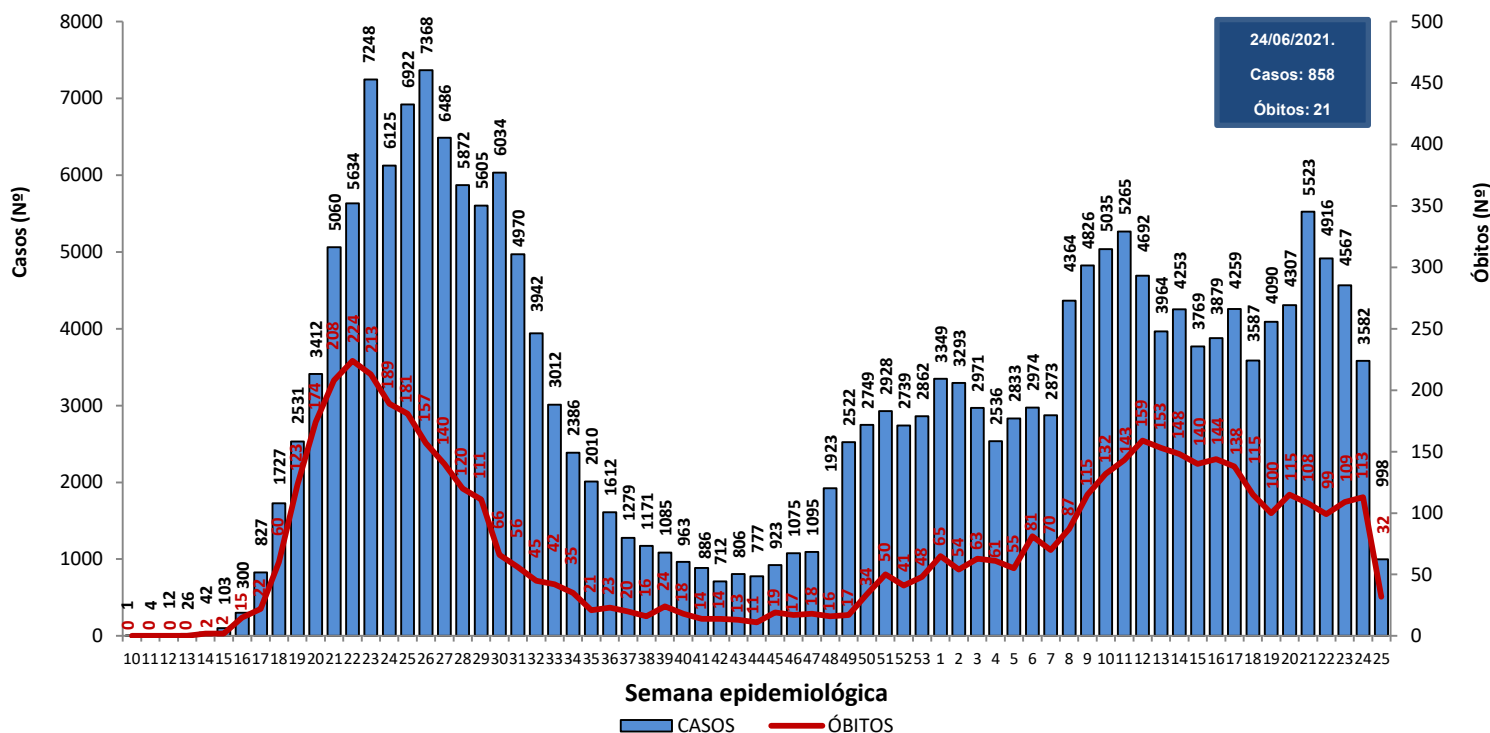

Fonte: CIEVS/AL dados em 24/06/2021.

Gráfico 12 – Frequência de casos por região (metropolitana e demais municípios) segundo semana epidemiológica de ocorrência. Alagoas, 2020 e 2021.

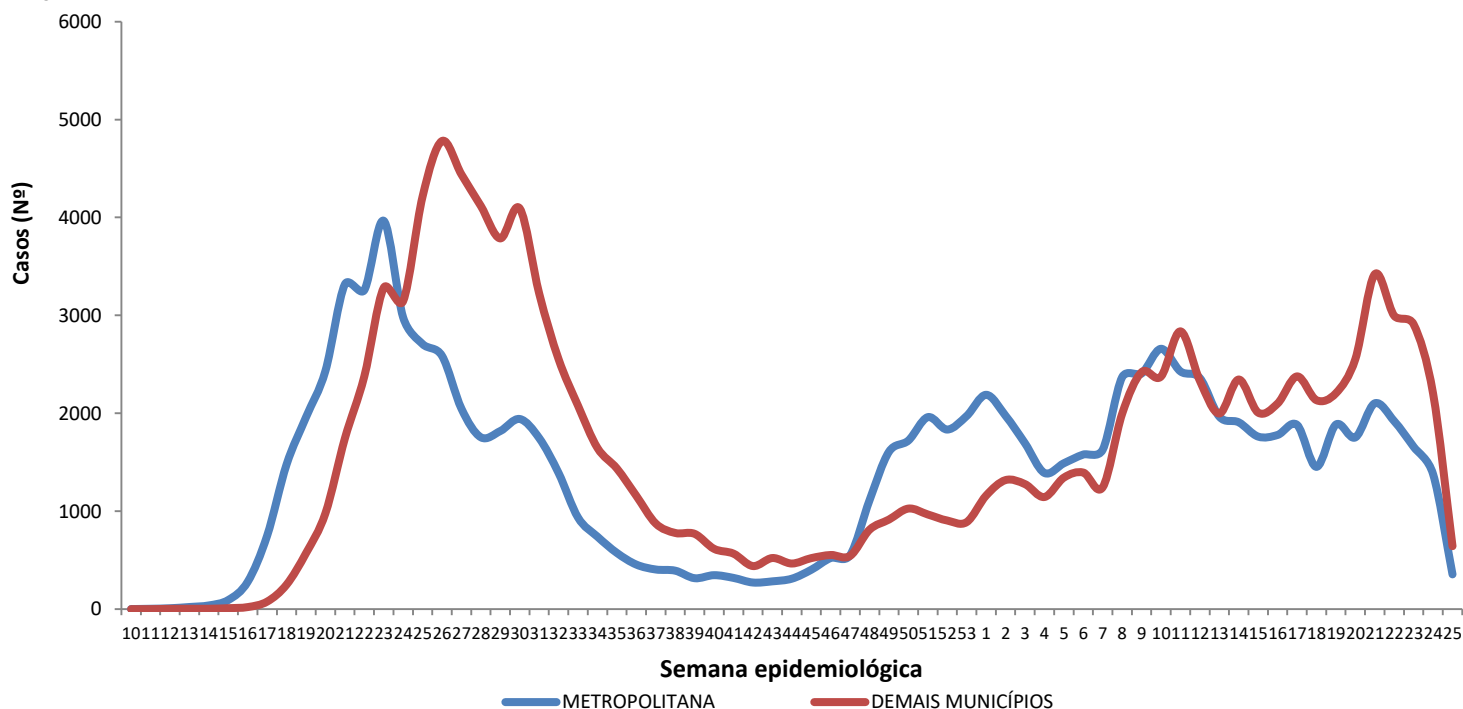

Região Metropolitana de Maceió – Barra de Santo Antônio, Barra de São Miguel, Coqueiro Seco, Maceió, Marechal Deodoro, Messias, Murici, Paripueira, Pilar, Rio Largo, Santa Luzia do Norte e Satuba.

Fonte: CIEVS/AL dados em 24/06/2021.

DISTRIBUIÇÃO ESPACIAL

Figura 3 – Taxa de incidência acumulada (por 100.000 hab.) dos casos confirmados da COVID-19, segundo município de residência. Alagoas, 2020 e 2021.

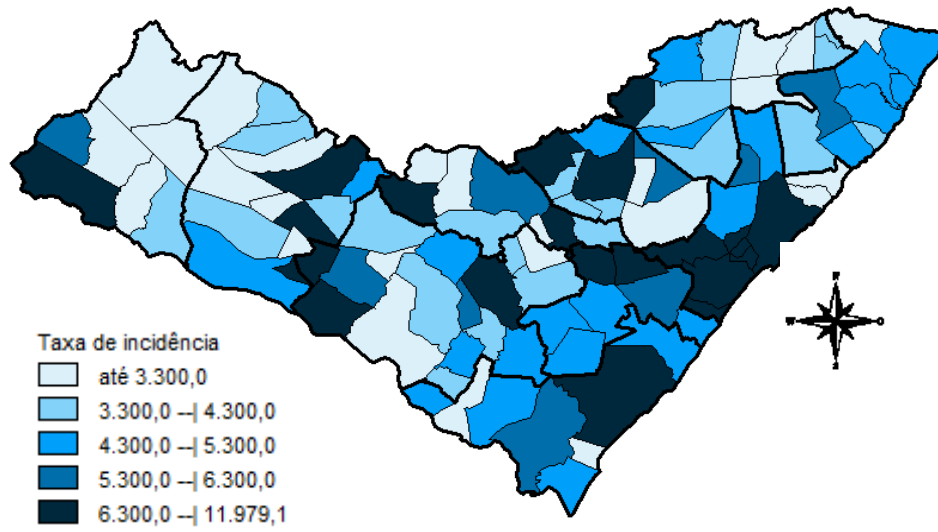

Fonte: CIEVS/AL dados em 24/06/2021.

Figura 4 – Taxa de incidência (por 100.000 hab.) dos casos confirmados da COVID-19, nos últimos 28 dias (27 de maio a 23 de junho), segundo município de residência. Alagoas, 2021.

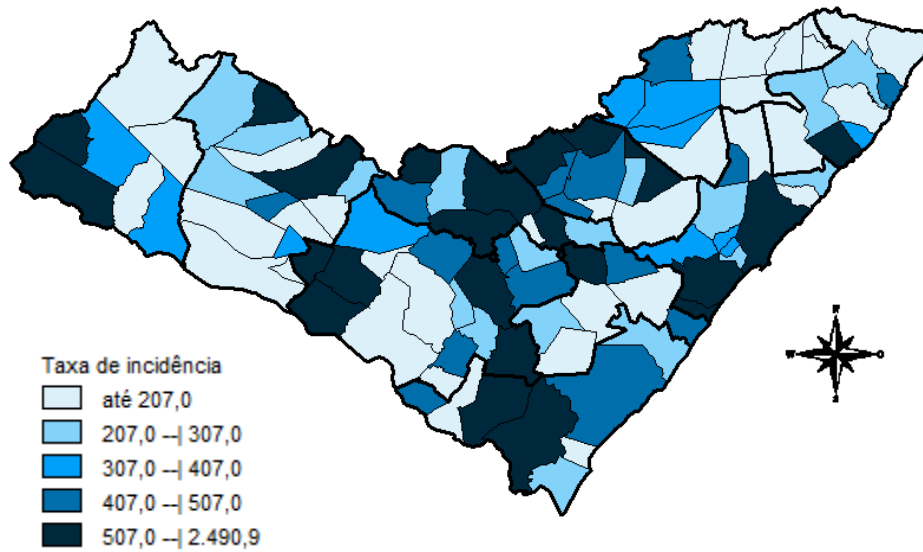

Fonte: CIEVS/AL dados em 24/06/2021.

Figura 5 – Taxa de mortalidade acumulada (por 100.000 hab.) dos casos confirmados da COVID-19, segundo município de residência. Alagoas, 2020 e 2021.

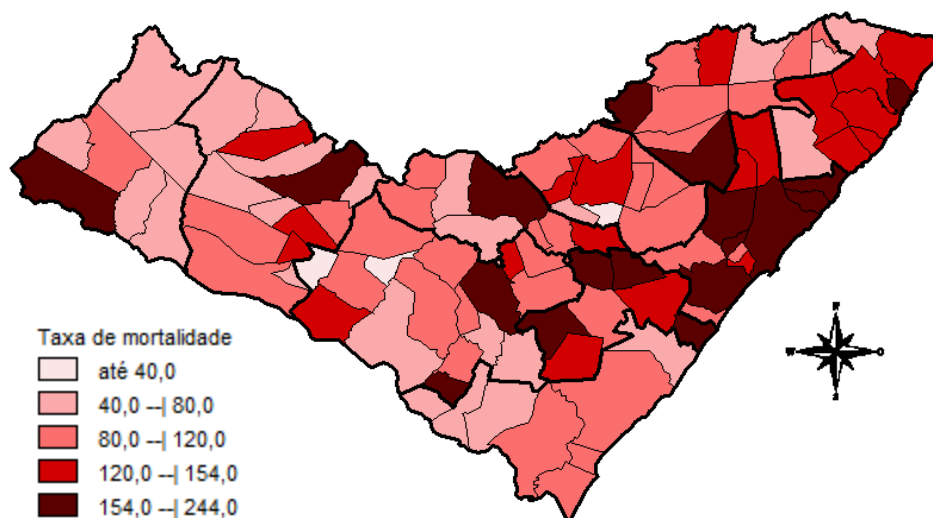

Fonte: CIEVS/AL dados em 24/06/2021.

DISTRIBUIÇÃO ESPACIAL

Tabela 2 – Frequência de casos e óbitos confirmados de COVID-19, e casos em investigação segundo município de residência. Alagoas, 2020 e 2021.

MUNICÍPIO DE RESIDÊNCIA	CASOS	ÓBITOS	INVESTIGAÇÃO*	MUNICÍPIO DE RESIDÊNCIA	CASOS	ÓBITOS	INVESTIGAÇÃO*
Água Branca	421	18	51	Mata Grande	447	16	71
Anadia	1.378	29	22	Matriz do Camaragibe	1.430	37	7
Arapiraca	28.043	442	1.955	Messias	1.107	26	150
Atalaia	1.158	46	48	Minador do Negrão	170	6	19
Barra de Santo Antônio	434	28	26	Monteirópolis	237	10	0
Barra de São Miguel	542	7	47	Murici	1.006	47	79
Batalha	1.100	17	1	Novo Lino	195	11	2
Belém	118	4	9	Olho d'Água das Flores	1.435	32	12
Belo Monte	425	9	53	Olho d'Água do Casado	121	5	4
Boca da Mata	1.802	43	67	Olho d'Água Grande	188	9	8
Branquinha	526	9	34	Olivença	443	13	24
Cacimbinhas	715	9	64	Ouro Branco	430	6	103
Cajueiro	583	25	34	Palestina	421	4	18
Campestre	250	6	1	Palmeira dos Índios	4.529	123	386
Campo Alegre	2.655	66	194	Pão de Açúcar	1.134	26	2
Campo Grande	496	8	0	Pariconha	631	5	93
Canapi	349	9	10	Paripueira	357	22	2
Capela	966	16	38	Passo de Camaragibe	761	20	0
Carneiros	258	7	80	Paulo Jacinto	335	11	15
Chã Preta	353	9	17	Penedo	3.969	69	694
Coité do Noia	435	17	62	Piaçabuçu	835	21	54
Colônia Leopoldina	342	16	33	Pilar	3.248	41	10
Coqueiro Seco	449	8	19	Pindoba	110	1	10
Coruripe	3.935	50	73	Piranhas	963	20	20
Craíbas	1.193	23	11	Poço das Trincheiras	437	9	15
Delmiro Gouveia	3.676	103	62	Porto Calvo	1.183	39	26
Dois Riachos	581	6	48	Porto de Pedras	366	11	29
Estrela de Alagoas	425	12	13	Porto Real do Colégio	574	14	80
Feira Grande	768	17	45	Quebrangulo	927	13	67
Feliz Deserto	134	4	3	Rio Largo	3.375	154	112
Flexeiras	647	19	15	Roteiro	351	13	42
Girau do Ponciano	1.753	38	4	Santa Luzia do Norte	468	8	6
Ibateguara	580	19	3	Santana do Ipanema	4.456	78	224
Igaci	1.115	16	8	Santana do Mundaú	747	17	10
Igreja Nova	1.238	18	135	São Brás	363	3	17
Inhapi	394	11	9	São José da Laje	1.137	26	7
Jacaré dos Homens	367	2	41	São José da Tapera	1.223	31	99
Jacuípe	170	4	4	São Luís do Quitunde	1.230	25	6
Japaratinga	431	14	0	São Miguel dos Campos	3.480	77	29
Jaramataia	107	1	89	São Miguel dos Milagres	278	13	3
Jequiá da Praia	578	9	57	São Sebastião	1.735	27	190
Joaquim Gomes	719	20	19	Satuba	1.043	34	21
Jundiá	150	3	0	Senador Rui Palmeira	332	11	19
Junqueiro	1.072	39	60	Tanque d'Arca	402	6	9
Lagoa da Canoa	1.034	18	138	Taquarana	621	17	5
Limoeiro de Anadia	1.187	28	334	Teotônio Vilela	1.996	63	335
Maceió	81.379	2.302	5.270	Traipu	508	18	9
Major Isidoro	744	21	112	União Dos Palmares	2.233	77	147
Mar Vermelho	145	2	19	Viçosa	1.660	35	261
Maragogi	1.524	43	3	Total	212.471	5.218	13.177
Maravilha	338	12	12				
Marechal Deodoro	6.178	98	170				
Maribondo	484	18	4				

Fonte: CIEVS/AL dados em 24/06/2021.

* Casos notificados nos últimos 20 dias que estão aguardando encerramento com a classificação final nos sistemas de notificação (e-SUS e SIVEP) por parte dos estabelecimentos notificantes e/ou respectivos municípios.

TAXA DE INCIDÊNCIA

Gráfico 13 – Taxa de incidência (por 100.000 hab.) da COVID-19, segundo município de residência. Alagoas, 2020 e 2021.

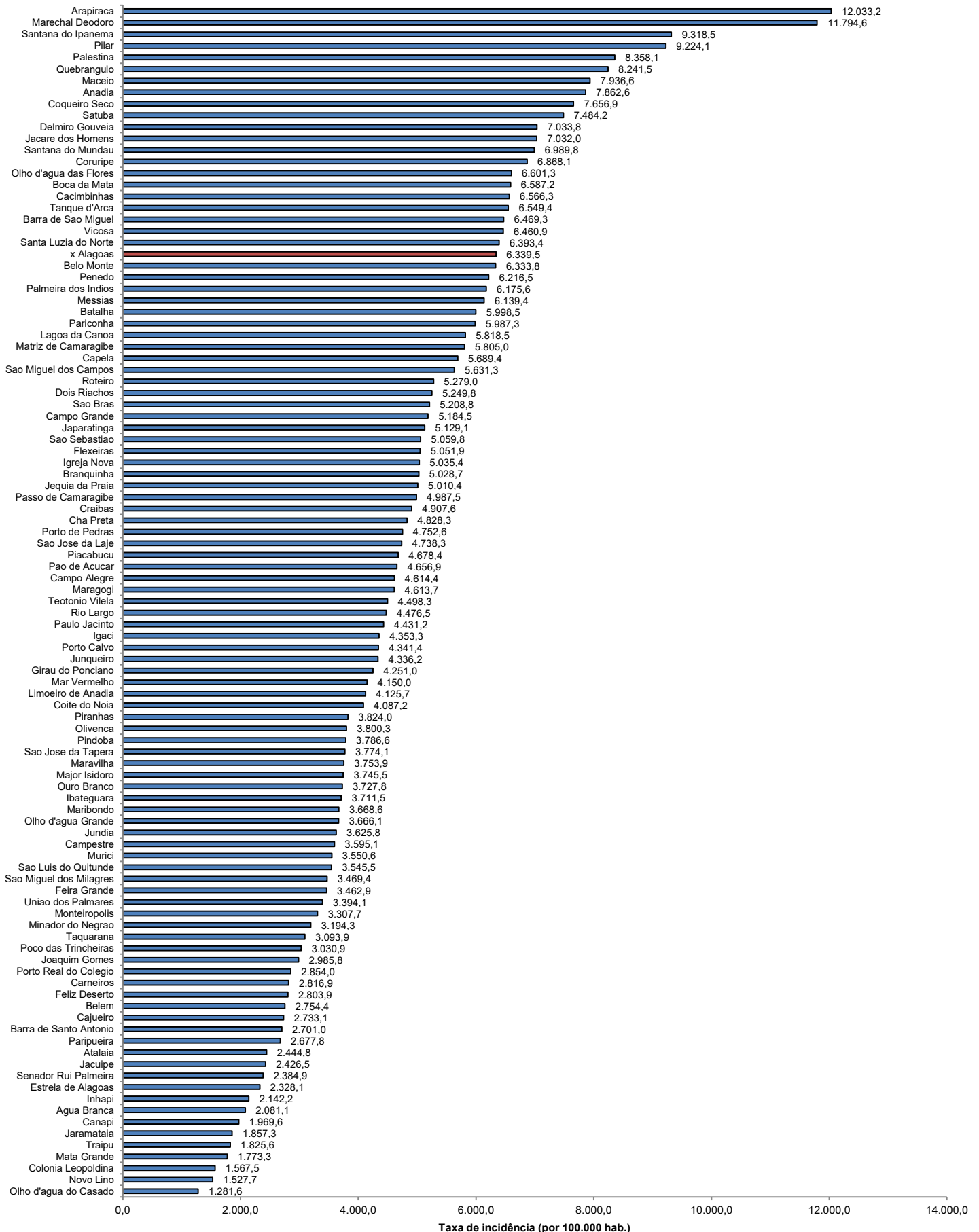

Fonte: CIEVS/AL dados em 24/06/2021. Estimativa TCU/IBGE 2020

TAXA DE INCIDÊNCIA

Gráfico 14 – Taxa de incidência (por 100.000 hab.) da COVID-19, nos últimos 28 dias (27 de maio a 23 de junho), segundo município de residência. Alagoas, 2021.

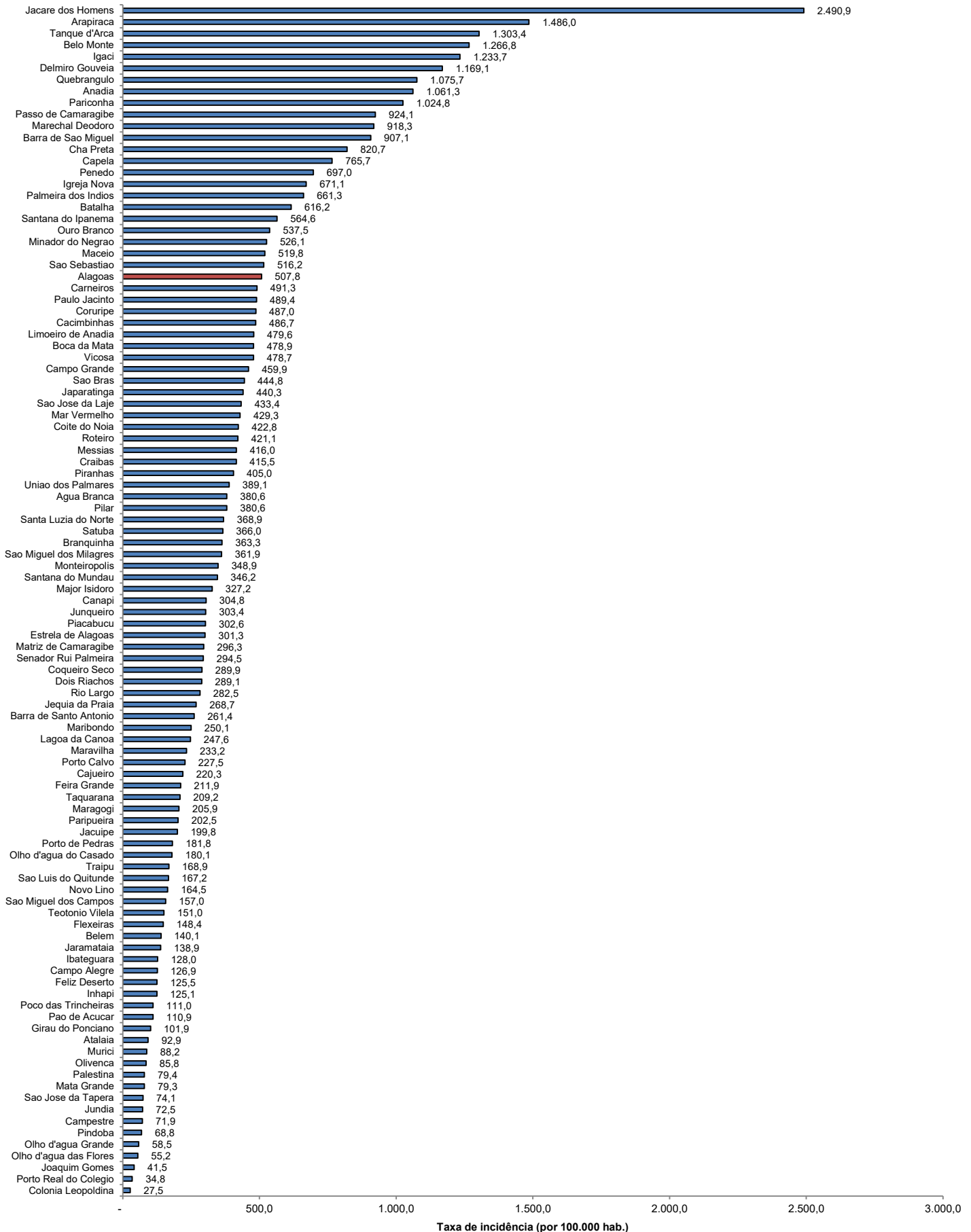

Fonte: CIEVS/AL dados em 24/06/2021. Estimativa TCU/IBGE 2020