

Informe Epidemiológico - Monitoramento da Emergência - COVID-19

07 DE JULHO DE 2021

Nº 488

Tabela 1 – Frequência de casos segundo classificação operacional para COVID-19. Alagoas, 2020 e 2021.

Casos Notificados	Em investigação*		Casos Confirmados		Casos Descartados		Casos Recuperados		Óbito/Letalidade	
	Nº	%	Nº	%	Nº	%	Nº	%	Nº	%
561.534	11.159	2,0%	221.435	39,4%	328.940	58,6%	212.187	95,8%	5.467	2,5%

Fonte: CIEVS/AL dados em 07/07/2021.

* Casos notificados nos últimos 20 dias que estão aguardando encerramento com a classificação final nos sistemas de notificação (e-SUS e SIVEP) por parte dos estabelecimentos notificantes e/ou respectivos municípios. Este Dado não representa número de amostra em análise laboratorial no LACEN, sendo esta informação expressa no gráfico 09.

SÍNDROME GRIPAL (SG)

Figura 1 – Casos confirmados de SG por COVID-19, segundo sexo. Alagoas, 2020 e 2021.

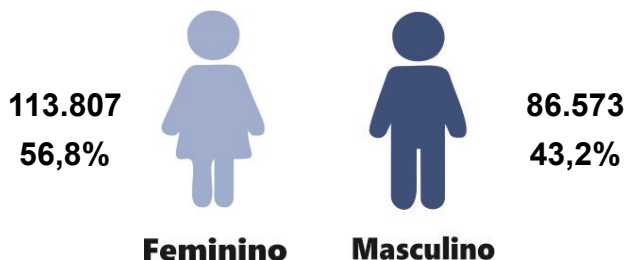

Fonte: CIEVS/AL dados em 07/07/2021.

Gráfico 1 – Frequência de casos confirmados de SG por COVID-19, segundo evolução. Alagoas, 2020 e 2021.

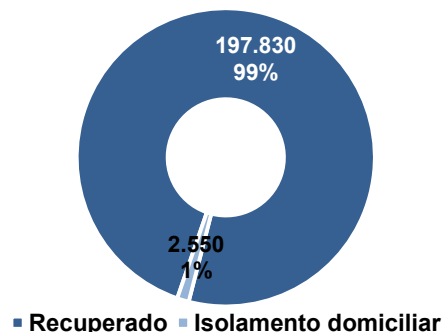

Fonte: CIEVS/AL dados em 07/07/2021.

Gráfico 2 – Casos confirmados de SG por COVID-19, segundo faixa etária. Alagoas, 2020 e 2021.

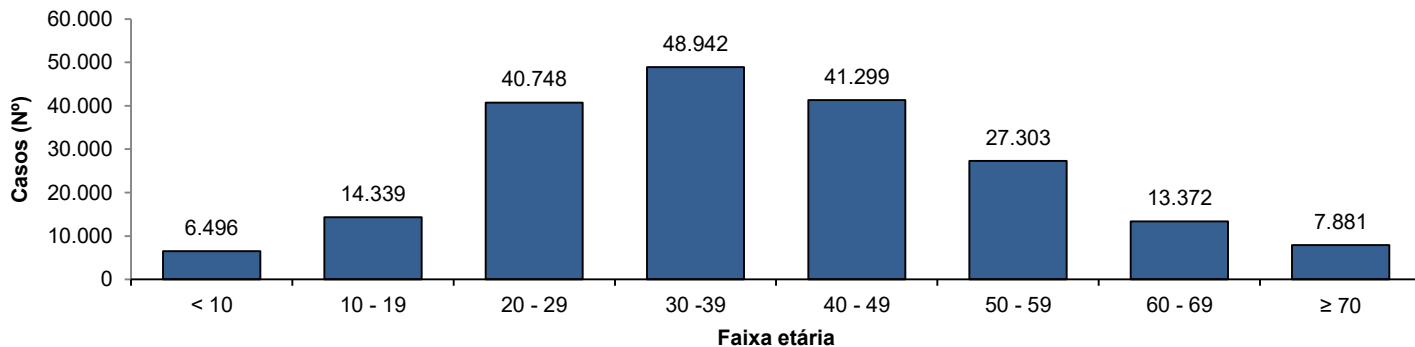

Fonte: CIEVS/AL dados em 07/07/2021.

SÍNDROME RESPIRATÓRIA AGUDA GRAVE (SRAG)

Figura 2 – Casos confirmados de SRAG por COVID-19, segundo sexo. Alagoas, 2020 e 2021.

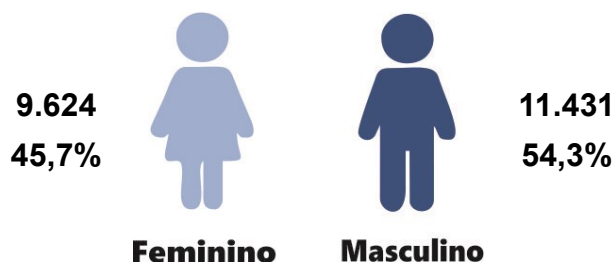

Fonte: CIEVS/AL dados em 07/07/2021.

Gráfico 3 – Frequência de casos confirmados de SRAG por COVID-19, segundo evolução. Alagoas, 2020 e 2021.

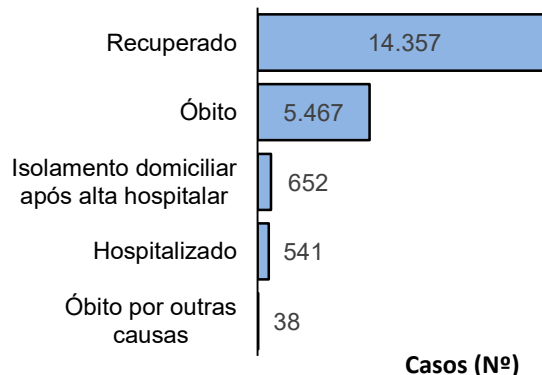

Fonte: CIEVS/AL dados em 07/07/2021.

Gráfico 4 – Frequência da faixa etária dos casos confirmados de SRAG por COVID-19. Alagoas, 2020 e 2021.

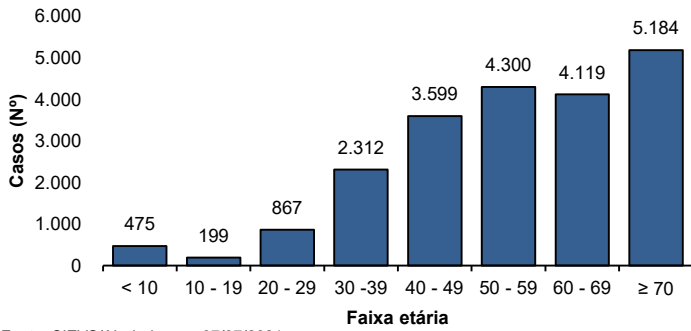

Fonte: CIEVS/AL dados em 07/07/2021.

Gráfico 5 – Frequência de casos confirmados de SRAG por COVID-19, segundo raça/cor. Alagoas, 2020 e 2021.

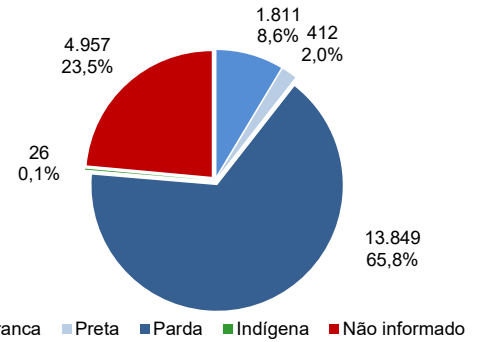

Fonte: CIEVS/AL dados em 07/07/2021.

ÓBITOS CONFIRMADOS

Gráfico 6 – Pirâmide etária dos óbitos confirmados por COVID-19, segundo sexo. Alagoas, 2020 e 2021.

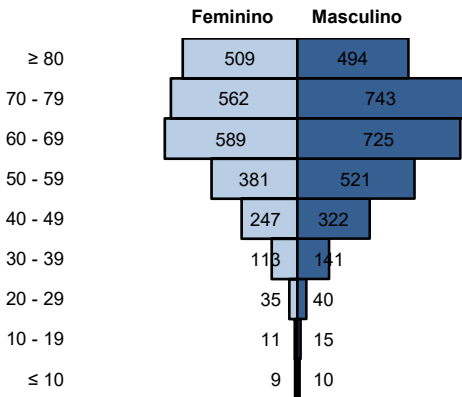

Fonte: CIEVS/AL dados em 07/07/2021.

Gráfico 7 – Frequência de óbitos confirmados por COVID-19, segundo raça/cor. Alagoas, 2020 e 2021.

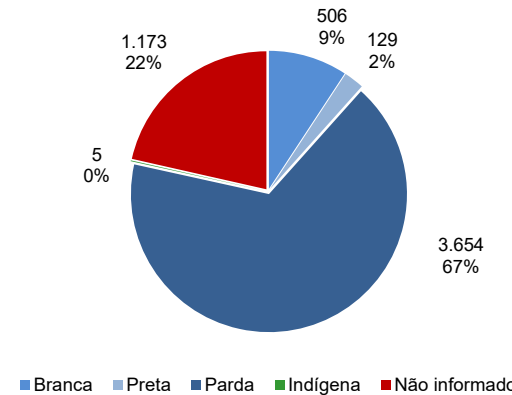

Fonte: CIEVS/AL dados em 07/07/2021.

Gráfico 8 – Frequência dos óbitos confirmados por COVID-19, segundo comorbidade e fator de risco. Alagoas, 2020 e 2021.

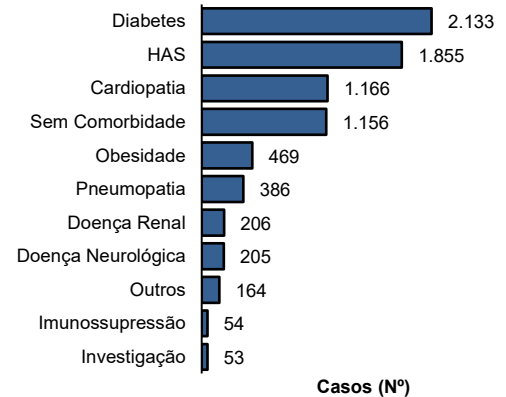

Fonte: CIEVS/AL dados em 07/07/2021.

DIAGNÓSTICO LABORATORIAL

Gráfico 9 – Número de exames recebidos e liberados pelo LACEN/AL, segundo mês de solicitação. Alagoas, 2020 e 2021.

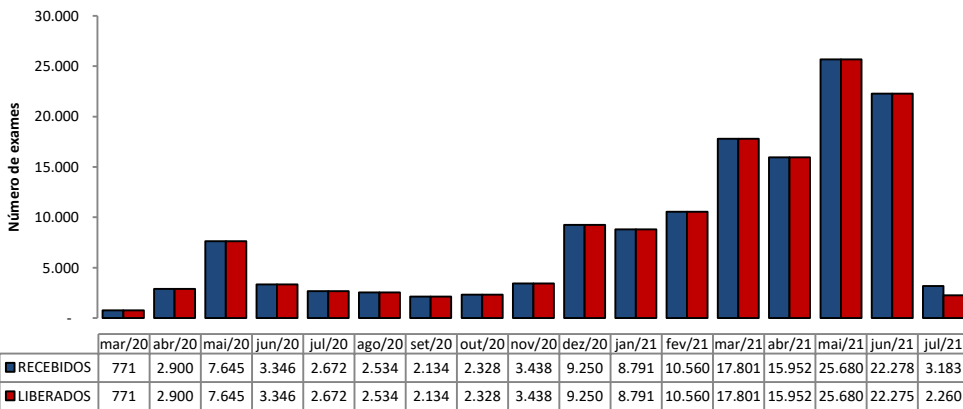

Fonte: LACEN/AL dados em 07/07/2021.

Gráfico 10 – Proporção de resultados confirmados e descartados por diagnóstico laboratorial realizado por RT-PCR, segundo mês de solicitação. Alagoas, 2020 e 2021.

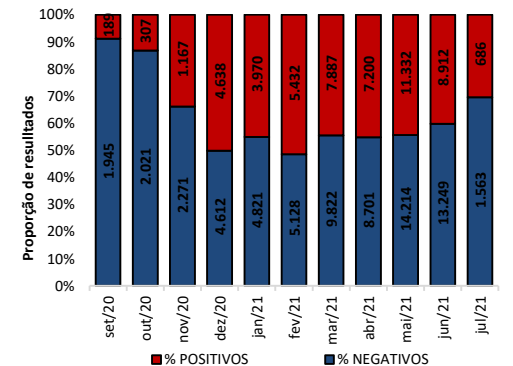

Fonte: LACEN/AL dados em 07/07/2021.

TESTES LABORATORIAIS

QUANTITATIVO GERAL DE TESTES REALIZADOS EM 06/07/2021	
Testes Rápidos (TR)	50
Positivos	14
Negativos	36
Testes RT - PCR	600
Confirmados	204
Descartados	396
ESTOQUE DE TESTES DISPONÍVEIS PARA DIAGNÓSTICO	
Testes Rápidos (TR)	6.450
Kit amplificação RT-PCR (Reações)	20.400

CRITÉRIOS DE CONFIRMAÇÃO

CRITÉRIO	Nº	%
Laboratorial	211.218	95,4
Teste Rápido	136.688	61,7
RT-PCR	71.759	32,4
Sorologia	2.690	1,2
Não Informado	81	0,0
Clínico	5.654	2,6
Clínico-Epidemiológico	4.342	2,0
Clínico-Imagem	221	0,1

Fonte: CIEVS/AL dados em 07/07/2021.

PROFISSIONAIS DA SAÚDE

Casos Confirmados (Geral)

221.435

Profissionais da Saúde Confirmados

7.586

Percentual de Confirmados

3,4%

Fonte: e-SUS VE dados em 07/07/2021.

EVOLUÇÃO DE CASOS E ÓBITOS POR SEMANA EPIDEMIOLÓGICA

Gráfico 11 – Frequência de casos e óbitos confirmados segundo semana epidemiológica de ocorrência. Alagoas, 2020 e 2021.

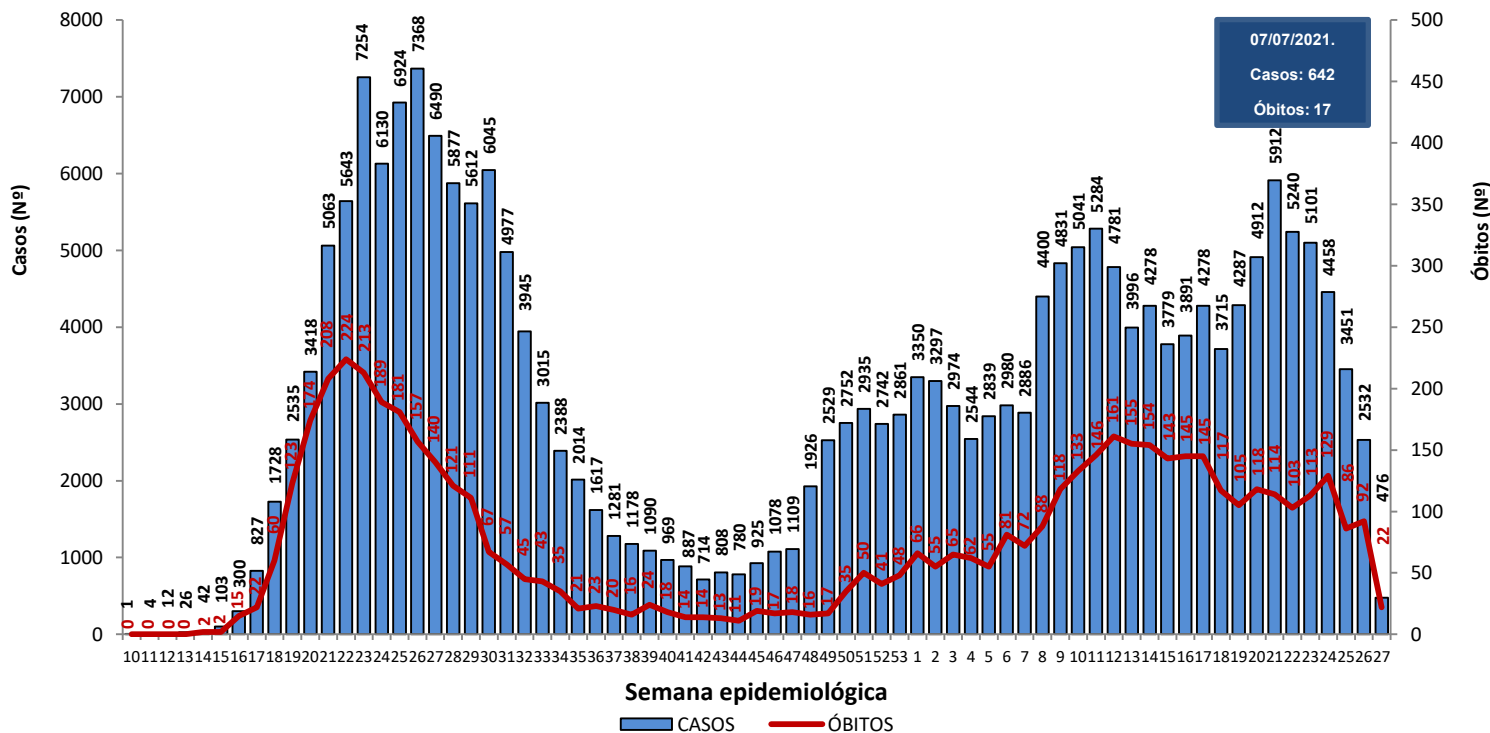

Fonte: CIEVS/AL dados em 07/07/2021.

Gráfico 12 – Frequência de casos por região (metropolitana e demais municípios) segundo semana epidemiológica de ocorrência. Alagoas, 2020 e 2021.

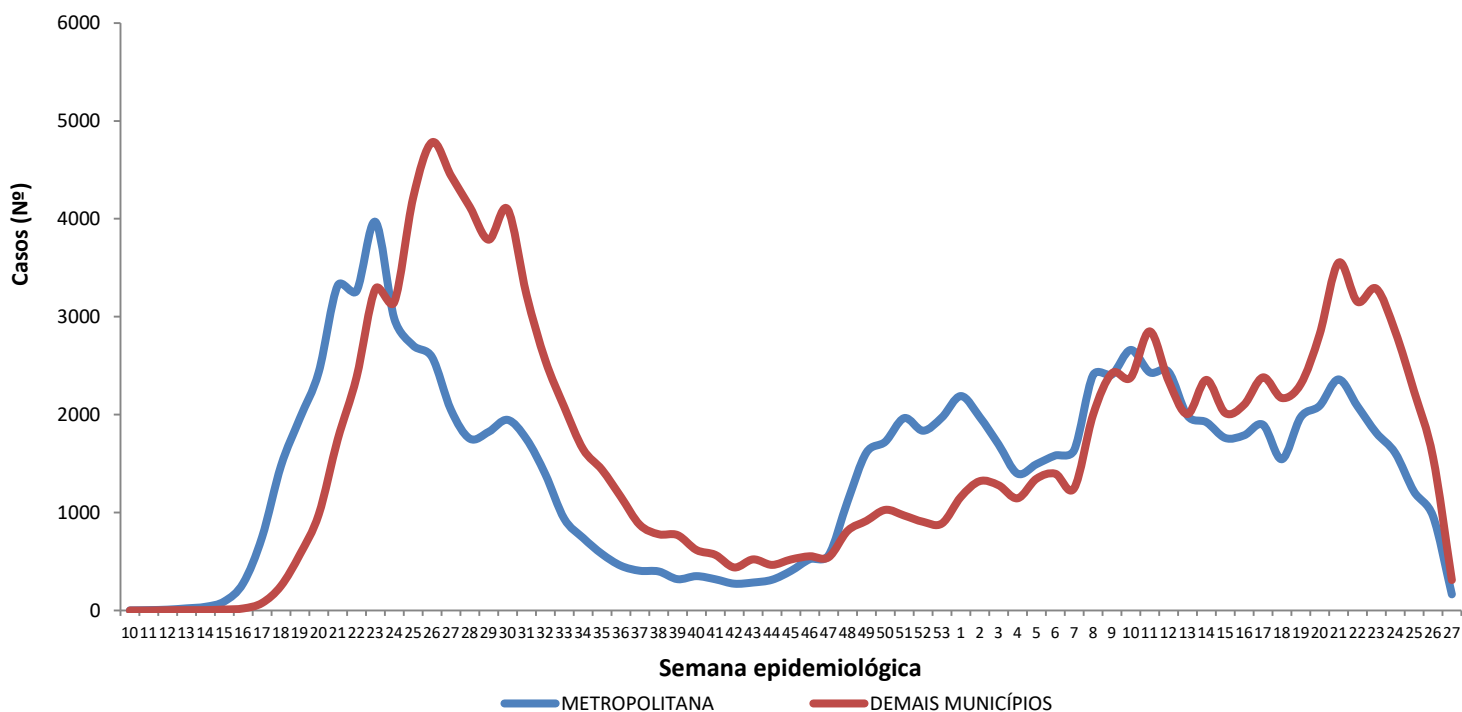

Região Metropolitana de Maceió – Barra de Santo Antônio, Barra de São Miguel, Coqueiro Seco, Maceió, Marechal Deodoro, Messias, Murici, Paripueira, Pilar, Rio Largo, Santa Luzia do Norte e Satuba.

Fonte: CIEVS/AL dados em 07/07/2021.

DISTRIBUIÇÃO ESPACIAL

Figura 3 – Taxa de incidência acumulada (por 100.000 hab.) dos casos confirmados da COVID-19, segundo município de residência. Alagoas, 2020 e 2021.



Figura 4 – Taxa de incidência (por 100.000 hab.) dos casos confirmados da COVID-19, nos últimos 28 dias (09 de junho a 06 de julho), segundo município de residência. Alagoas, 2021.



Figura 5 – Taxa de mortalidade acumulada (por 100.000 hab.) dos casos confirmados da COVID-19, segundo município de residência. Alagoas, 2020 e 2021.

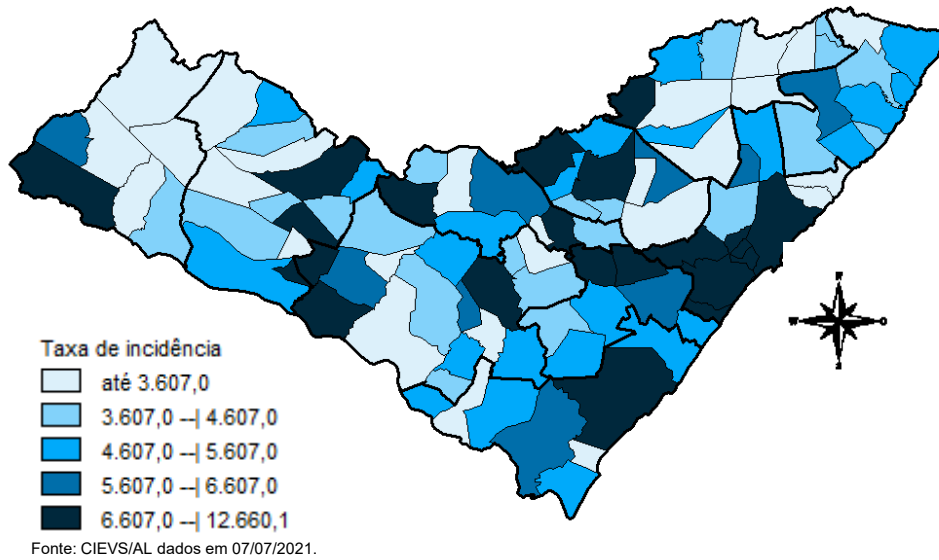

DISTRIBUIÇÃO ESPACIAL

Tabela 2 – Frequência de casos e óbitos confirmados de COVID-19, e casos em investigação segundo município de residência. Alagoas, 2020 e 2021.

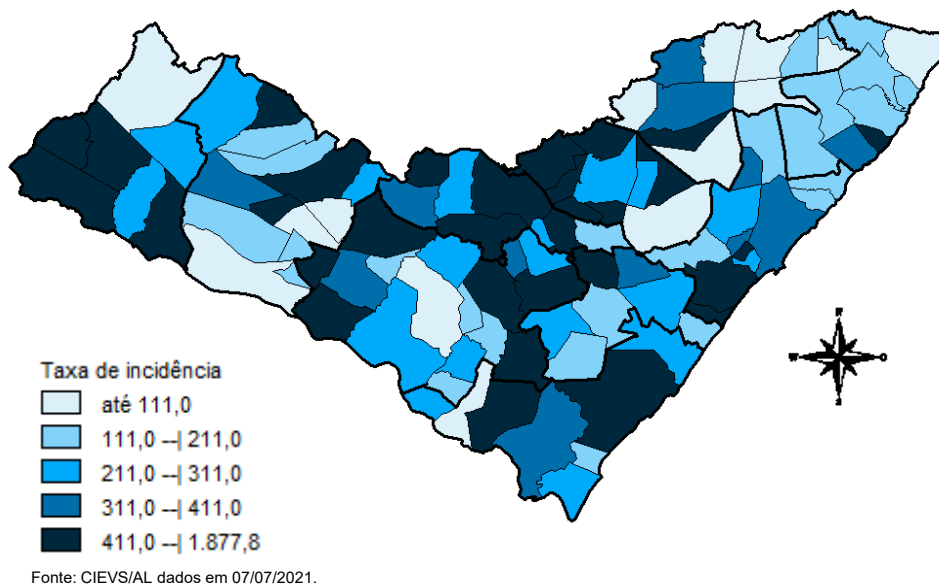
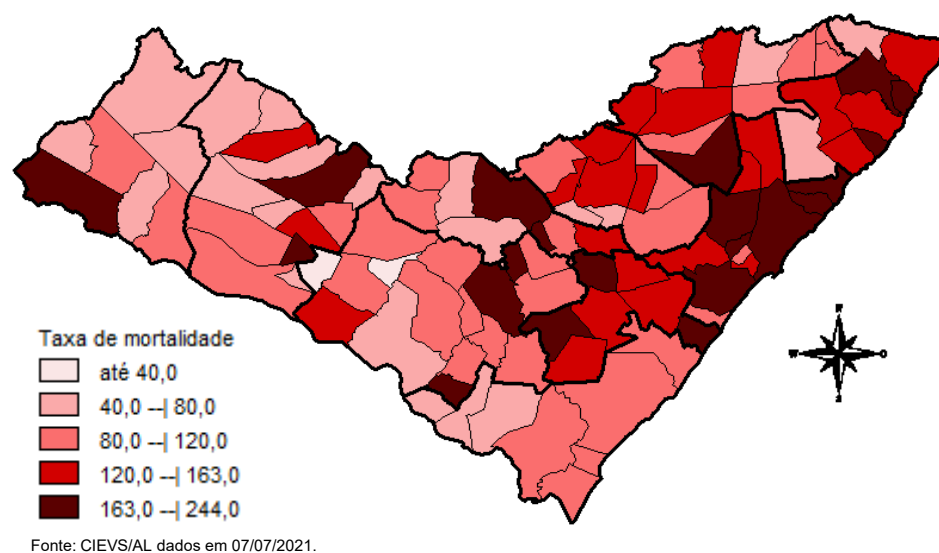
MUNICÍPIO DE RESIDÊNCIA	CASOS	ÓBITOS	INVESTIGAÇÃO*	MUNICÍPIO DE RESIDÊNCIA	CASOS	ÓBITOS	INVESTIGAÇÃO*
Água Branca	500	21	45	Mata Grande	476	16	64
Anadia	1.423	29	17	Matriz do Camaragibe	1.449	39	3
Arapiraca	29.504	468	1.847	Messias	1.138	26	134
Atalaia	1.185	48	40	Minador do Negrão	195	6	12
Barra de Santo Antônio	450	30	8	Monteirópolis	239	12	0
Barra de São Miguel	586	7	38	Murici	1.016	47	82
Batalha	1.115	19	0	Novo Lino	208	11	3
Belém	123	7	14	Olho d'Água das Flores	1.472	32	6
Belo Monte	497	9	24	Olho d'Água do Casado	131	5	1
Boca da Mata	1.847	44	42	Olho d'Água Grande	189	9	6
Branquinha	567	10	41	Olivença	449	13	14
Cacimbinhas	765	10	62	Ouro Branco	535	7	32
Cajueiro	608	28	37	Palestina	436	4	15
Campestre	259	6	2	Palmeira dos Índios	4.765	136	323
Campo Alegre	2.736	72	183	Pão de Açúcar	1.153	27	7
Campo Grande	503	8	2	Pariconha	689	7	69
Canapi	394	9	4	Paripueira	365	22	5
Capela	995	16	24	Passo de Camaragibe	785	21	1
Carneiros	336	7	20	Paulo Jacinto	391	12	4
Chã Preta	366	9	6	Penedo	4.136	76	486
Coité do Noia	465	18	79	Piaçabuçu	874	21	73
Colônia Leopoldina	349	17	29	Pilar	3.386	46	14
Coqueiro Seco	456	8	14	Pindoba	122	2	17
Coruripe	4.062	50	74	Piranhas	1.066	21	16
Craíbas	1.209	24	16	Poço das Trincheiras	467	9	13
Delmiro Gouveia	3.912	117	22	Porto Calvo	1.205	45	17
Dois Riachos	594	6	25	Porto de Pedras	370	12	41
Estrela de Alagoas	473	12	15	Porto Real do Colégio	588	14	81
Feira Grande	789	19	8	Quebrangulo	1.010	13	51
Feliz Deserto	142	5	7	Rio Largo	3.456	160	95
Flexeiras	657	19	9	Roteiro	356	13	26
Girau do Ponciano	1.779	40	6	Santa Luzia do Norte	494	8	5
Ibateguara	592	19	2	Santana do Ipanema	4.589	83	173
Igaci	1.219	16	11	Santana do Mundaú	750	17	11
Igreja Nova	1.355	19	98	São Brás	373	3	8
Inhapi	419	12	3	São José da Laje	1.163	27	7
Jacaré dos Homens	419	2	16	São José da Tapera	1.255	32	71
Jacuípe	175	4	1	São Luís do Quitunde	1.265	25	2
Japaratinga	438	15	0	São Miguel dos Campos	3.640	81	32
Jaramataia	110	1	94	São Miguel dos Milagres	308	14	0
Jequiá da Praia	596	10	41	São Sebastião	1.834	32	130
Joaquim Gomes	721	23	5	Satuba	1.080	34	39
Jundiá	154	4	0	Senador Rui Palmeira	351	11	4
Junqueiro	1.111	41	27	Tanque d'Arca	424	7	4
Lagoa da Canoa	1.079	18	131	Taquarana	642	20	5
Limoeiro de Anadia	1.285	30	214	Teotônio Vilela	2.065	64	197
Maceió	84.442	2.377	4.815	Traipu	560	20	20
Major Isidoro	822	23	56	União Dos Palmares	2.307	81	113
Mar Vermelho	157	2	9	Viçosa	1.711	35	219
Maragogi	1.526	47	0	Total	221.435	5.467	11.159
Maravilha	392	12	7				
Marechal Deodoro	6.339	104	112				
Maribondo	510	18	6				

Fonte: CIEVS/AL dados em 07/07/2021.

* Casos notificados nos últimos 20 dias que estão aguardando encerramento com a classificação final nos sistemas de notificação (e-SUS e SIVEP) por parte dos estabelecimentos notificantes e/ou respectivos municípios.

TAXA DE INCIDÊNCIA

Gráfico 13 – Taxa de incidência (por 100.000 hab.) da COVID-19, segundo município de residência. Alagoas, 2020 e 2021.

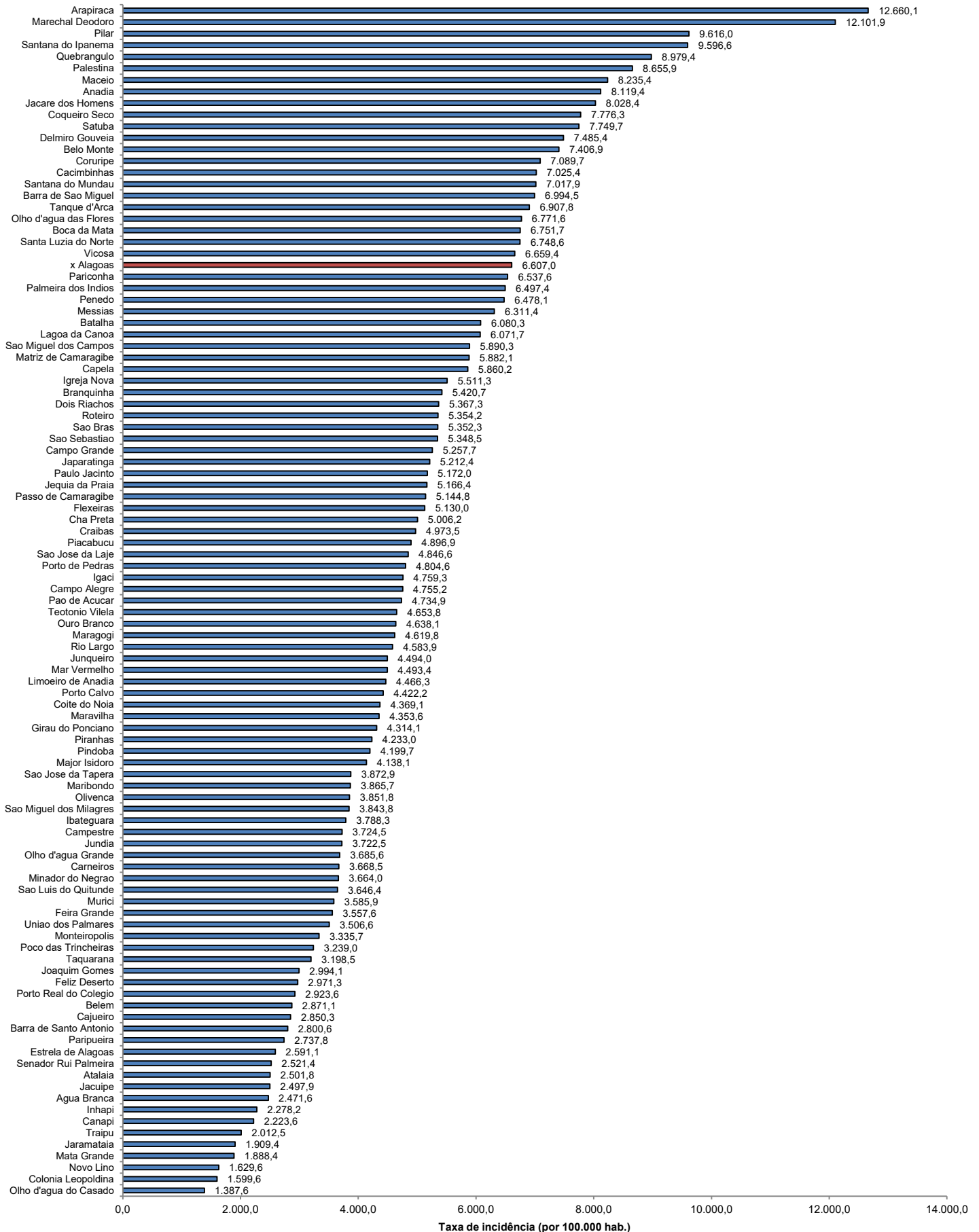

Fonte: CIEVS/AL dados em 07/07/2021. Estimativa TCU/IBGE 2020

TAXA DE INCIDÊNCIA

Gráfico 14 – Taxa de incidência (por 100.000 hab.) da COVID-19, nos últimos 28 dias (09 de junho a 06 de julho), segundo município de residência. Alagoas, 2021.

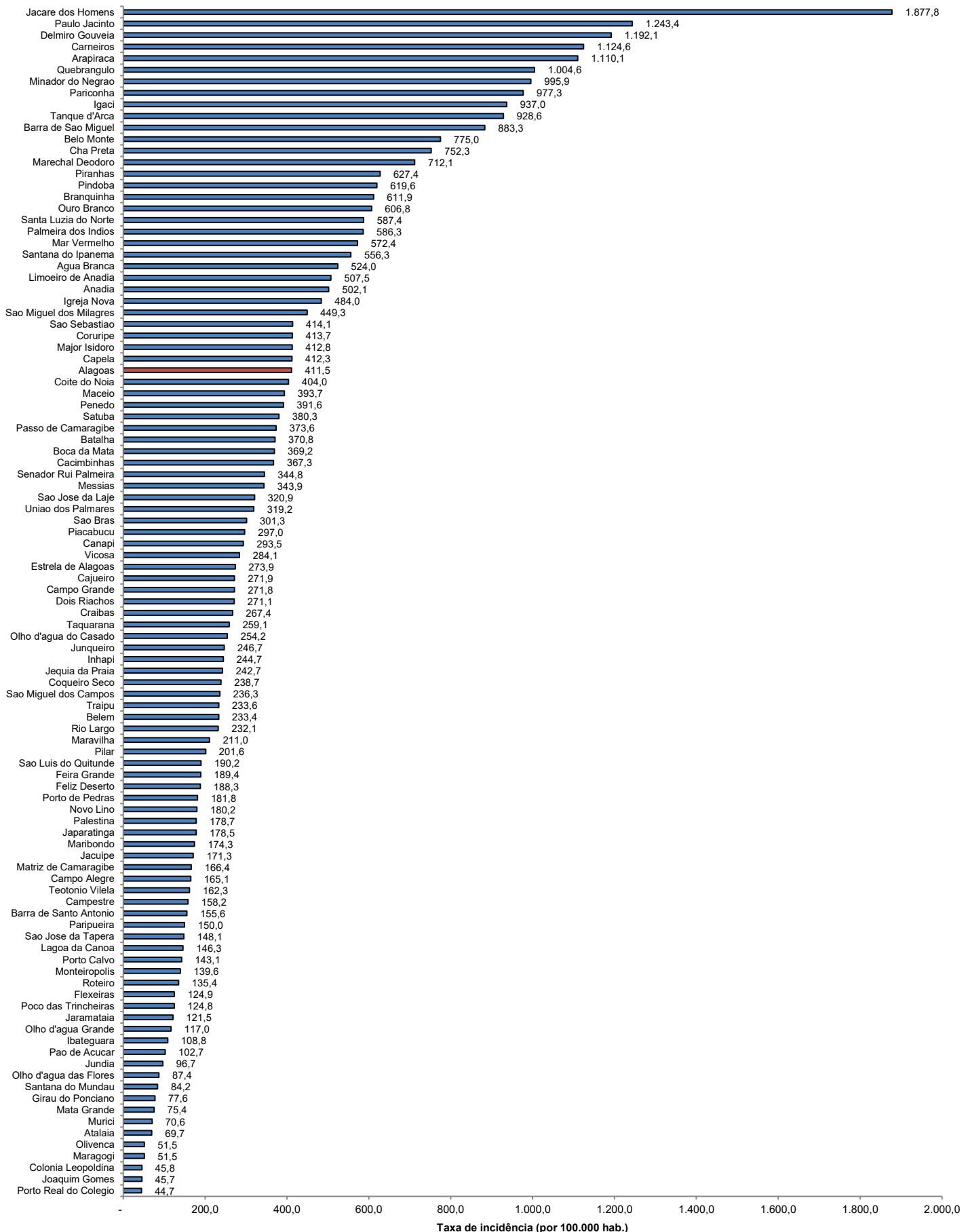

Fonte: CIEVS/AL dados em 07/07/2021. Estimativa TCU/IBGE 2020