

**Informe Epidemiológico - Monitoramento da Emergência - COVID-19**

**11 DE JULHO DE 2021**

**Nº 492**

**Tabela 1** – Frequência de casos segundo classificação operacional para COVID-19. Alagoas, 2020 e 2021.

Casos Notificados	Em investigação*		Casos Confirmados		Casos Descartados		Casos Recuperados		Óbito/Letalidade	
	Nº	%	Nº	%	Nº	%	Nº	%	Nº	%
567.534	9.979	1,8%	223.464	39,4%	334.091	58,9%	214.767	96,1%	5.530	2,5%

Fonte: CIEVS/AL dados em 11/07/2021.

\* Casos notificados nos últimos 20 dias que estão aguardando encerramento com a classificação final nos sistemas de notificação (e-SUS e SIVEP) por parte dos estabelecimentos notificantes e/ou respectivos municípios. Este Dado não representa número de amostra em análise laboratorial no LACEN, sendo esta informação expressa no gráfico 09.

**SÍNDROME GRIPAL (SG)**

**Figura 1** – Casos confirmados de SG por COVID-19, segundo sexo. Alagoas, 2020 e 2021.

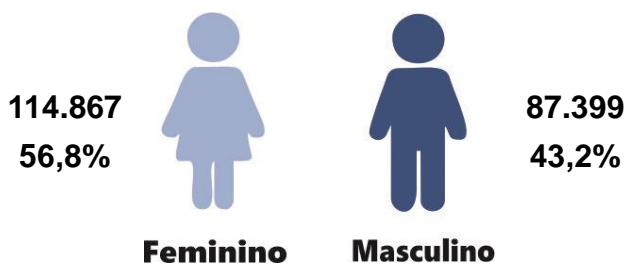

Fonte: CIEVS/AL dados em 11/07/2021.

**Gráfico 1** – Frequência de casos confirmados de SG por COVID-19, segundo evolução. Alagoas, 2020 e 2021.

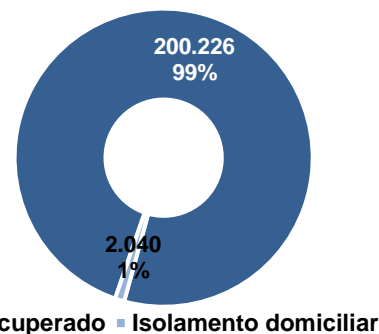

Fonte: CIEVS/AL dados em 11/07/2021.

**Gráfico 2** – Casos confirmados de SG por COVID-19, segundo faixa etária. Alagoas, 2020 e 2021.

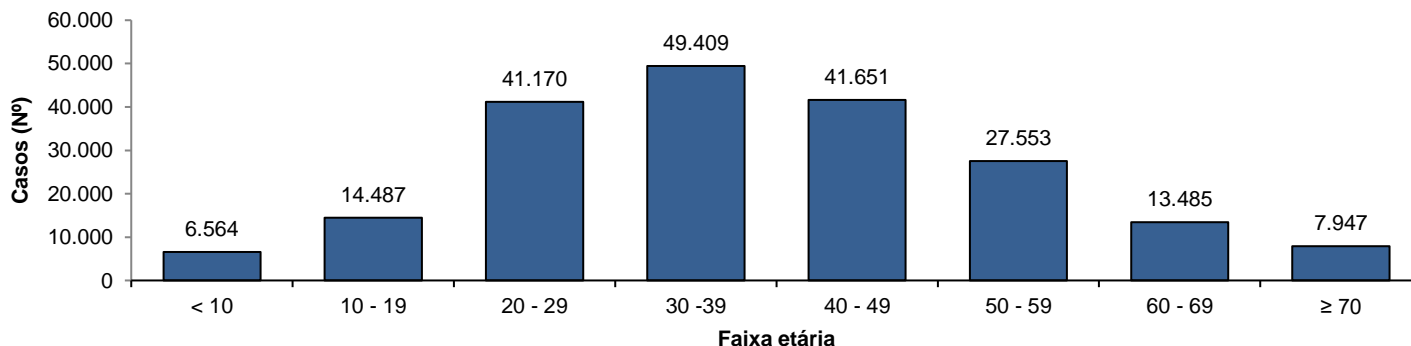

Fonte: CIEVS/AL dados em 11/07/2021.

**SÍNDROME RESPIRATÓRIA AGUDA GRAVE (SRAG)**

**Figura 2** – Casos confirmados de SRAG por COVID-19, segundo sexo. Alagoas, 2020 e 2021.

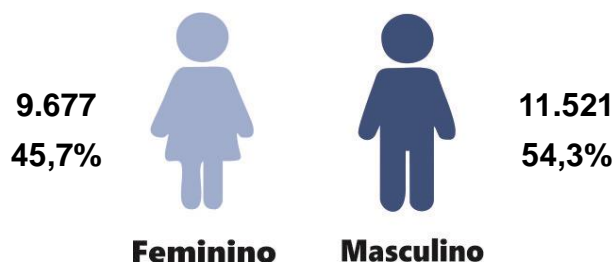

Fonte: CIEVS/AL dados em 11/07/2021.

**Gráfico 3** – Frequência de casos confirmados de SRAG por COVID-19, segundo evolução. Alagoas, 2020 e 2021.

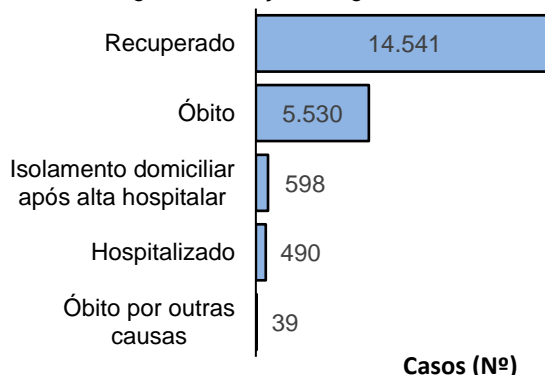

Fonte: CIEVS/AL dados em 11/07/2021.

**Gráfico 4** – Frequência da faixa etária dos casos confirmados de SRAG por COVID-19. Alagoas, 2020 e 2021.

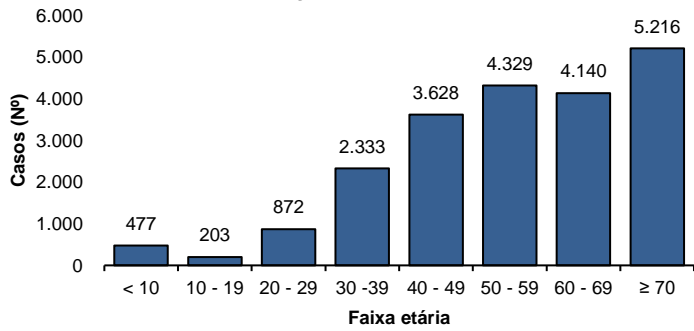

Fonte: CIEVS/AL dados em 11/07/2021.

**Gráfico 5** – Frequência de casos confirmados de SRAG por COVID-19, segundo raça/cor. Alagoas, 2020 e 2021.

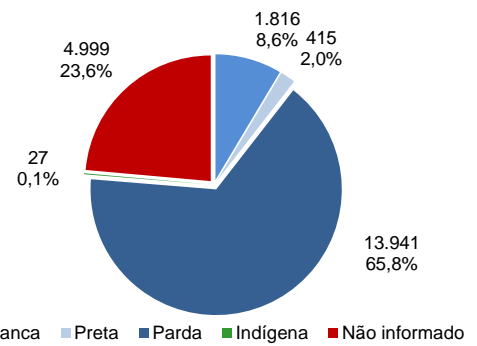

Fonte: CIEVS/AL dados em 11/07/2021.

**ÓBITOS CONFIRMADOS**

**Gráfico 6** – Pirâmide etária dos óbitos confirmados por COVID-19, segundo sexo. Alagoas, 2020 e 2021.

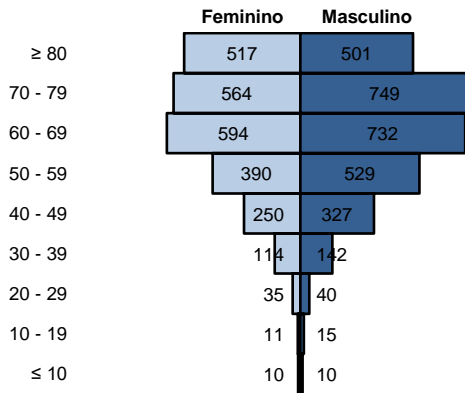

Fonte: CIEVS/AL dados em 11/07/2021.

**Gráfico 7** – Frequência de óbitos confirmados por COVID-19, segundo raça/cor. Alagoas, 2020 e 2021.

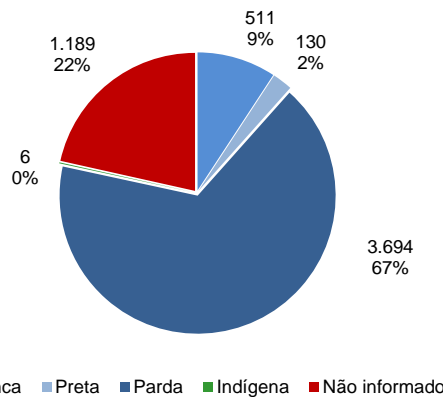

Fonte: CIEVS/AL dados em 11/07/2021.

**Gráfico 8** – Frequência dos óbitos confirmados por COVID-19, segundo comorbidade e fator de risco. Alagoas, 2020 e 2021.

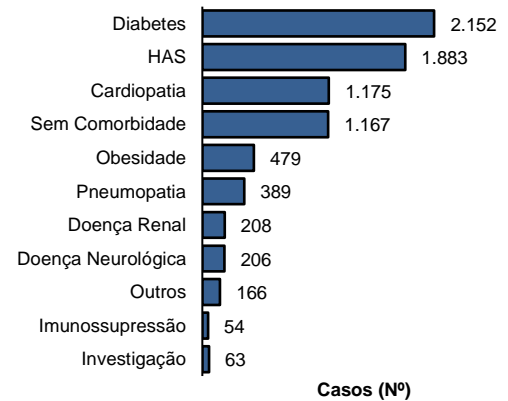

Fonte: CIEVS/AL dados em 11/07/2021.

**DIAGNÓSTICO LABORATORIAL**

**Gráfico 9** – Número de exames recebidos e liberados pelo LACEN/AL, segundo mês de solicitação. Alagoas, 2020 e 2021.

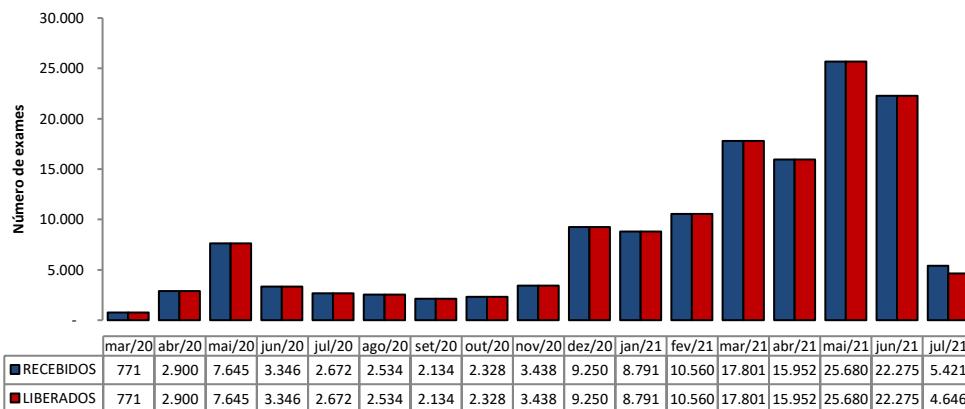

Fonte: LACEN/AL dados em 11/07/2021.

**Gráfico 10** – Proporção de resultados confirmados e descartados por diagnóstico laboratorial realizado por RT-PCR, segundo mês de solicitação. Alagoas, 2020 e 2021.

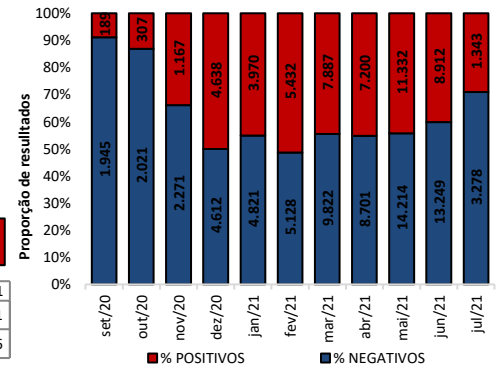

Fonte: LACEN/AL dados em 11/07/2021.

**TESTES LABORATORIAIS**

QUANTITATIVO GERAL DE TESTES REALIZADOS EM 10/07/2021	
<b>Testes Rápidos (TR)</b>	<b>71</b>
Positivos	18
Negativos	53
<b>Testes RT - PCR</b>	<b>429</b>
Confirmados	119
Descartados	310
ESTOQUE DE TESTES DISPONÍVEIS PARA DIAGNÓSTICO	
Testes Rápidos (TR)	38.075
Kit amplificação RT-PCR (Reações)	18.028

**CRITÉRIOS DE CONFIRMAÇÃO**

CRITÉRIO	Nº	%
<b>Laboratorial</b>	<b>213.245</b>	<b>95,4</b>
Teste Rápido	137.585	61,6
RT-PCR	72.817	32,6
Sorologia	2.746	1,2
Não Informado	97	0,0
<b>Clínico</b>	<b>5.656</b>	<b>2,5</b>
Clínico-Epidemiológico	4.341	1,9
Clínico-Imagem	222	0,1

Fonte: CIEVS/AL dados em 11/07/2021.

PROFISSIONAIS DA SAÚDE

Casos Confirmados (Geral)

223.464

Profissionais da Saúde Confirmados

7.604

Percentual de Confirmados

3,4%

Fonte: e-SUS VE dados em 11/07/2021.

EVOLUÇÃO DE CASOS E ÓBITOS POR SEMANA EPIDEMIOLÓGICA

Gráfico 11 – Frequência de casos e óbitos confirmados segundo semana epidemiológica de ocorrência. Alagoas, 2020 e 2021.



Gráfico 12 – Frequência de casos por região (metropolitana e demais municípios) segundo semana epidemiológica de ocorrência. Alagoas, 2020 e 2021.



Região Metropolitana de Maceió – Barra de Santo Antônio, Barra de São Miguel, Coqueiro Seco, Maceió, Marechal Deodoro, Messias, Murici, Paripueira, Pilar, Rio Largo, Santa Luzia do Norte e Satuba.

DISTRIBUIÇÃO ESPACIAL

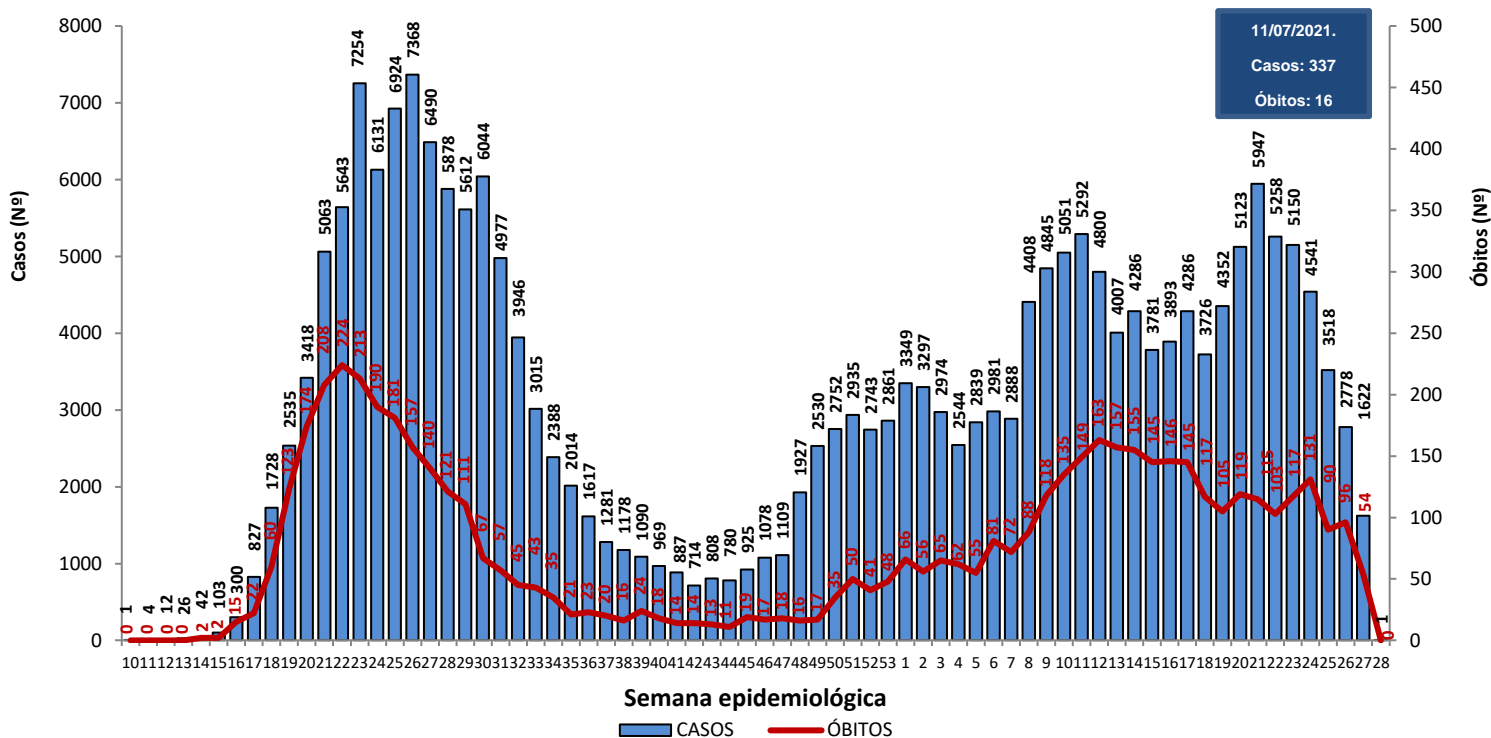
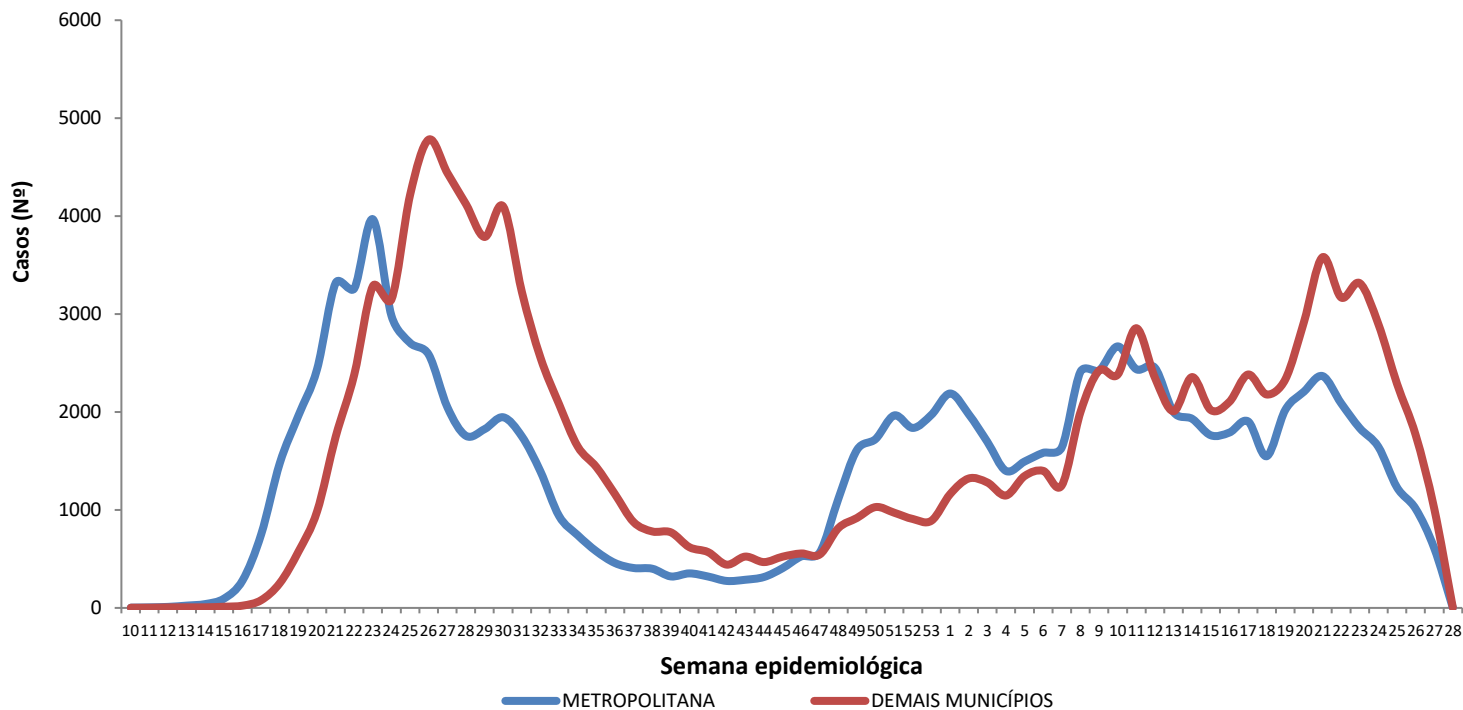
**Figura 3** – Taxa de incidência acumulada (por 100.000 hab.) dos casos confirmados da COVID-19, segundo município de residência. Alagoas, 2020 e 2021.

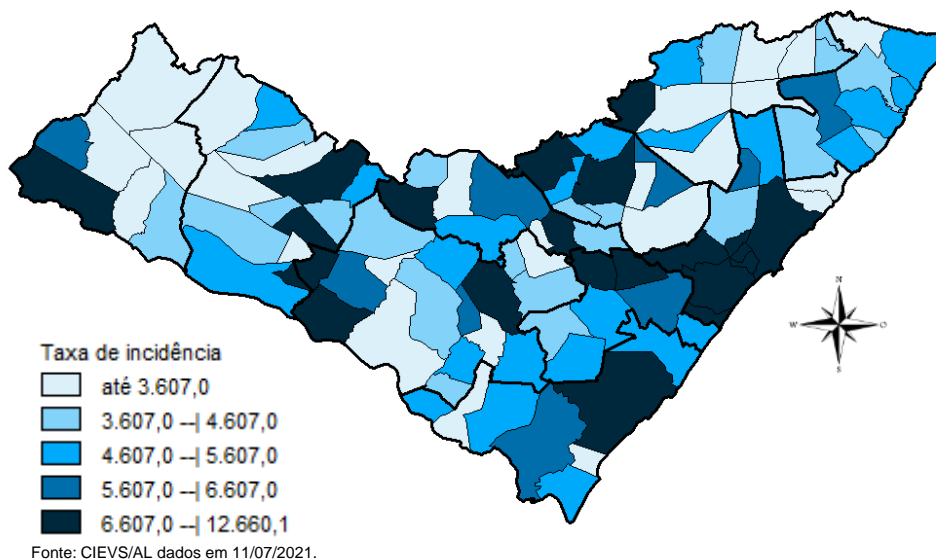

**Figura 4** – Taxa de incidência (por 100.000 hab.) dos casos confirmados da COVID-19, nos últimos 28 dias (13 de junho a 10 de julho), segundo município de residência. Alagoas, 2021.

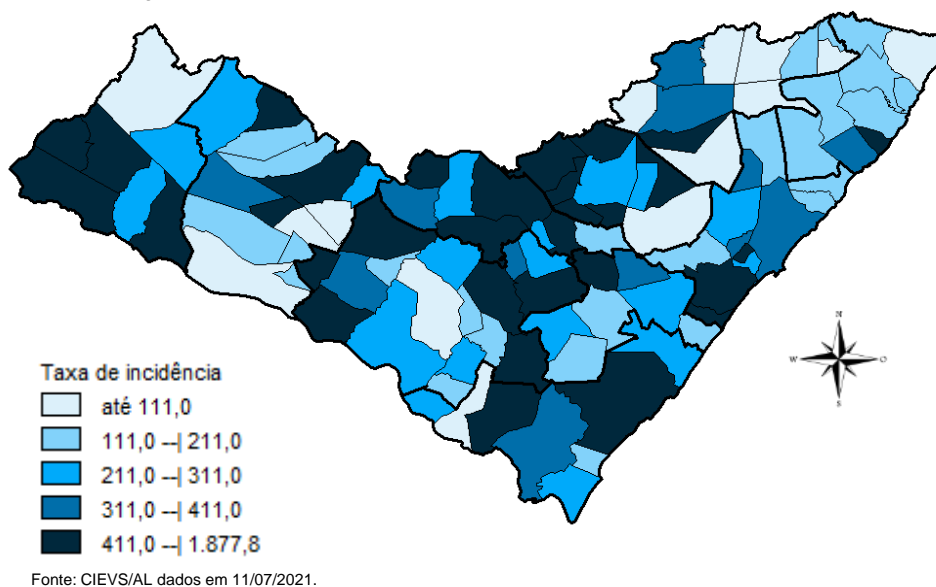

**Figura 5** – Taxa de mortalidade acumulada (por 100.000 hab.) dos casos confirmados da COVID-19, segundo município de residência. Alagoas, 2020 e 2021.

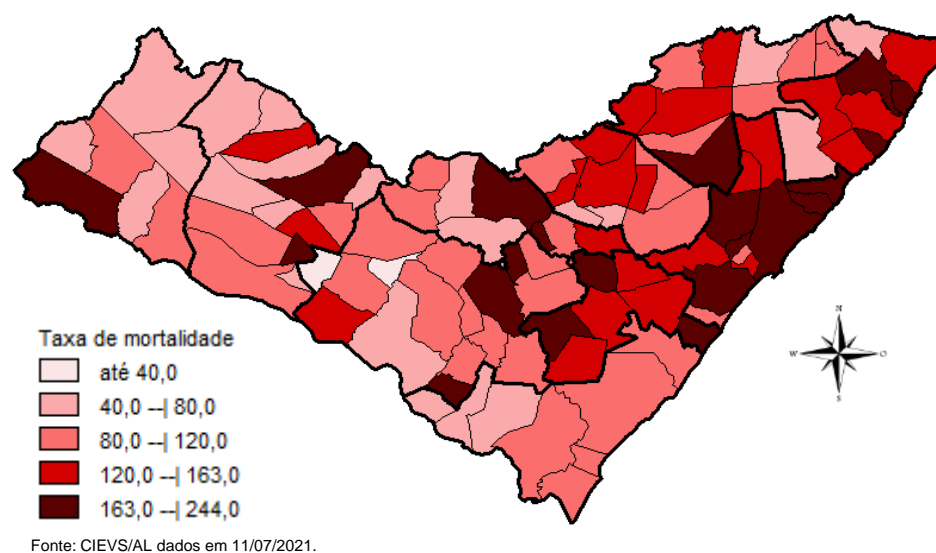

## DISTRIBUIÇÃO ESPACIAL

**Tabela 2** – Frequência de casos e óbitos confirmados de COVID-19, e casos em investigação segundo município de residência. Alagoas, 2020 e 2021.

MUNICÍPIO DE RESIDÊNCIA	CASOS	ÓBITOS	INVESTIGAÇÃO*	MUNICÍPIO DE RESIDÊNCIA	CASOS	ÓBITOS	INVESTIGAÇÃO*
Água Branca	511	21	29	Mata Grande	481	17	41
Anadia	1.429	29	30	Matriz do Camaragibe	1.456	39	5
Arapiraca	29.760	477	1.832	Messias	1.143	26	120
Atalaia	1.188	48	27	Minador do Negrão	209	7	15
Barra de Santo Antônio	452	30	8	Monteirópolis	239	12	0
Barra de São Miguel	596	8	30	Murici	1.022	47	32
Batalha	1.116	19	0	Novo Lino	214	11	1
Belém	123	7	14	Olho d'Água das Flores	1.489	32	5
Belo Monte	505	9	29	Olho d'Água do Casado	132	5	1
Boca da Mata	1.848	44	54	Olho d'Água Grande	198	9	4
Branquinha	584	11	7	Oliveira	451	14	13
Cacimbinhas	773	10	66	Ouro Branco	542	7	22
Cajueiro	614	28	35	Palestina	456	4	6
Campestre	260	6	1	Palmeira dos Índios	4.842	136	295
Campo Alegre	2.740	73	174	Pão de Açúcar	1.156	27	6
Campo Grande	517	8	3	Pariconha	699	8	61
Canapi	405	9	4	Paripueira	365	22	8
Capela	1.004	16	11	Passo de Camaragibe	797	21	0
Carneiros	353	7	27	Paulo Jacinto	397	13	0
Chã Preta	368	9	4	Penedo	4.189	76	406
Coité do Noia	469	18	61	Piaçabuçu	883	21	36
Colônia Leopoldina	352	17	28	Pilar	3.427	48	16
Coqueiro Seco	460	8	17	Pindoba	122	2	19
Coruripe	4.084	50	64	Piranhas	1.085	21	24
Craíbas	1.248	24	15	Poço das Trincheiras	470	9	16
Delmiro Gouveia	3.948	117	16	Porto Calvo	1.208	45	16
Dois Riachos	604	6	12	Porto de Pedras	374	12	30
Estrela de Alagoas	482	13	15	Porto Real do Colégio	590	16	67
Feira Grande	791	19	7	Quebrangulo	1.033	13	55
Feliz Deserto	150	5	5	Rio Largo	3.483	167	92
Flexeiras	660	19	13	Roteiro	357	13	19
Girau do Ponciano	1.803	40	6	Santa Luzia do Norte	498	8	14
Ibateguara	593	19	2	Santana do Ipanema	4.625	84	173
Igaci	1.228	16	5	Santana do Mundaú	754	17	4
Igreja Nova	1.356	19	106	São Brás	375	3	6
Inhapi	428	12	3	São José da Laje	1.175	27	6
Jacaré dos Homens	425	2	10	São José da Tapera	1.267	34	35
Jacuípe	176	4	2	São Luís do Quitunde	1.274	25	3
Japaratinga	438	15	0	São Miguel dos Campos	3.653	82	44
Jaramataia	113	2	3	São Miguel dos Milagres	309	14	0
Jequiá da Praia	602	10	35	São Sebastião	1.852	33	87
Joaquim Gomes	721	23	4	Satuba	1.085	37	60
Jundiá	154	4	0	Senador Rui Palmeira	361	11	32
Junqueiro	1.117	41	31	Tanque d'Arca	434	8	4
Lagoa da Canoa	1.081	19	170	Taquarana	667	20	9
Limoeiro de Anadia	1.302	30	216	Teotônio Vilela	2.078	65	170
Maceió	85.092	2.396	4.119	Traipu	584	20	20
Major Isidoro	849	23	39	União Dos Palmares	2.342	81	108
Mar Vermelho	157	2	8	Viçosa	1.758	36	258
Maragogi	1.527	47	3	<b>Total</b>	<b>223.464</b>	<b>5.530</b>	<b>9.979</b>
Maravilha	393	12	6				
Marechal Deodoro	6.404	106	105				
Maribondo	511	18	4				

Fonte: CIEVS/AL dados em 11/07/2021.

\* Casos notificados nos últimos 20 dias que estão aguardando encerramento com a classificação final nos sistemas de notificação (e-SUS e SIVEP) por parte dos estabelecimentos notificantes e/ou respectivos municípios.

TAXA DE INCIDÊNCIA

Gráfico 13 – Taxa de incidência (por 100.000 hab.) da COVID-19, segundo município de residência. Alagoas, 2020 e 2021.

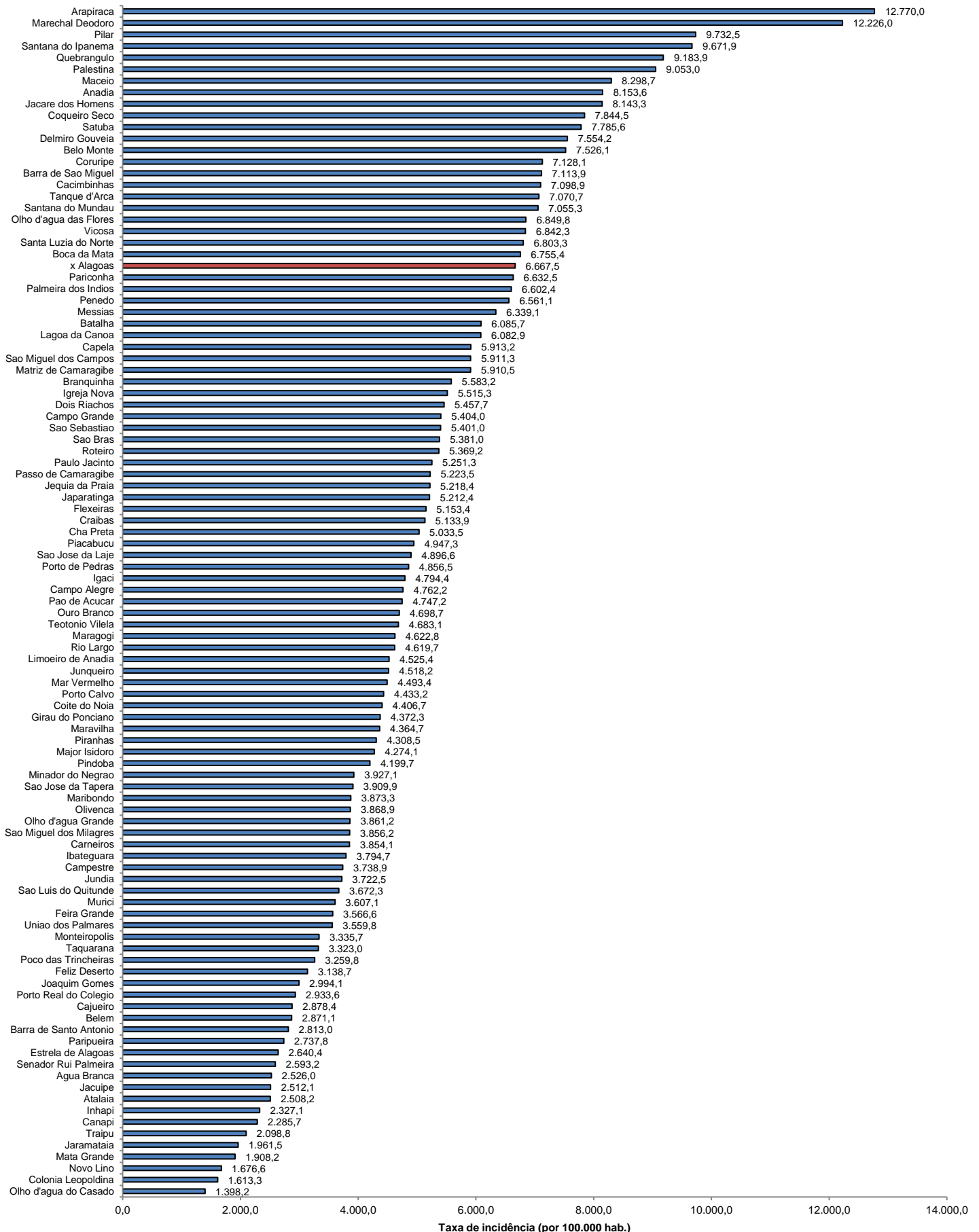

Fonte: CIEVS/AL dados em 11/07/2021. Estimativa TCU/IBGE 2020

TAXA DE INCIDÊNCIA

Gráfico 14 – Taxa de incidência (por 100.000 hab.) da COVID-19, nos últimos 28 dias (13 de junho a 10 de julho), segundo município de residência. Alagoas, 2021.

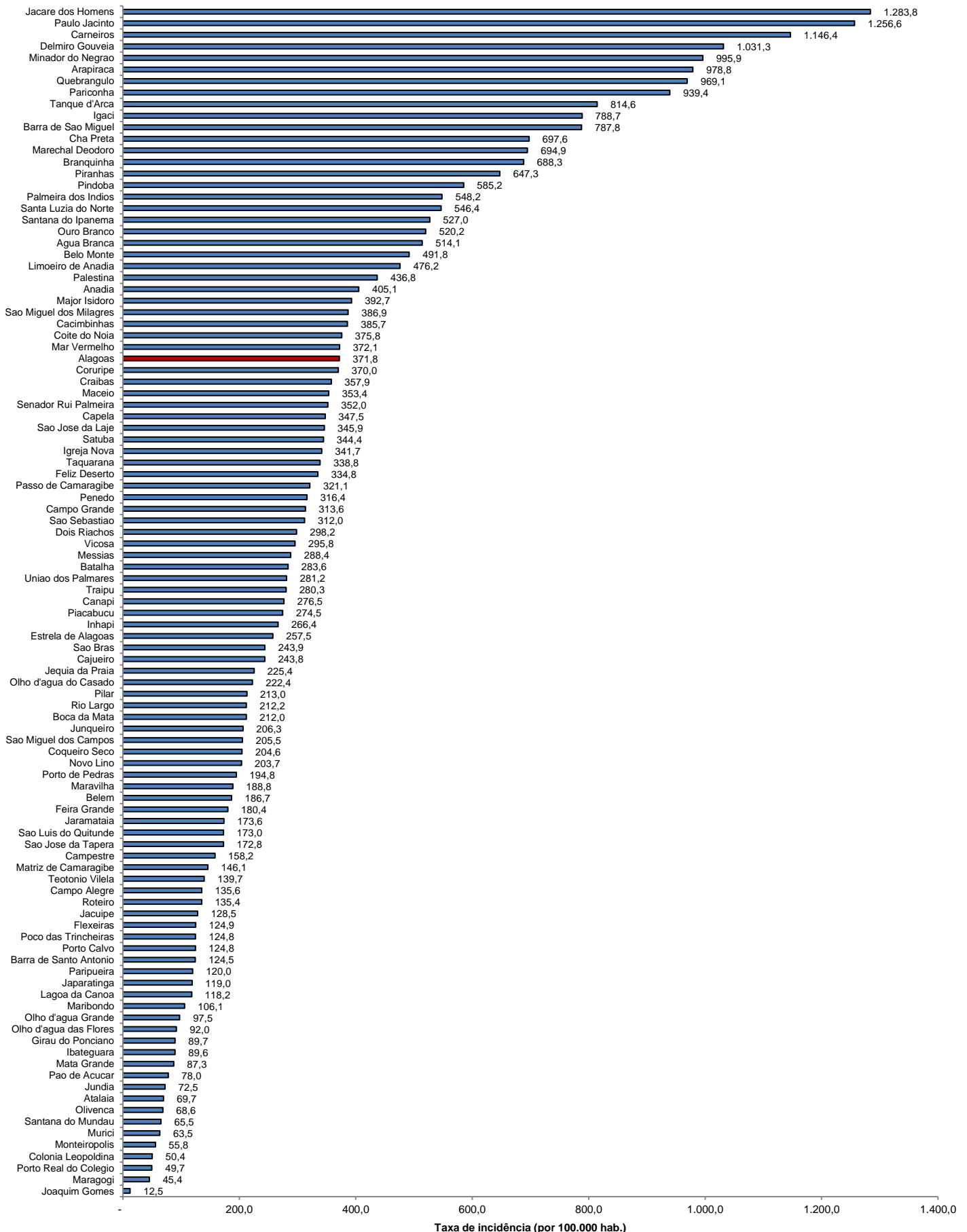

Fonte: CIEVS/AL dados em 11/07/2021. Estimativa TCU/IBGE 2020

Taxa de incidência (por 100.000 hab.)