

Informe Epidemiológico - Monitoramento da Emergência - COVID-19

15 DE JULHO DE 2021

Nº 496

Tabela 1 – Frequência de casos segundo classificação operacional para COVID-19. Alagoas, 2020 e 2021.

Casos Notificados	Em investigação*		Casos Confirmados		Casos Descartados		Casos Recuperados		Óbito/Letalidade	
	Nº	%	Nº	%	Nº	%	Nº	%	Nº	%
570.987	8.774	1,5%	224.758	39,4%	337.455	59,1%	216.352	96,3%	5.594	2,5%

Fonte: CIEVS/AL dados em 15/07/2021.

* Casos notificados nos últimos 20 dias que estão aguardando encerramento com a classificação final nos sistemas de notificação (e-SUS e SIVEP) por parte dos estabelecimentos notificantes e/ou respectivos municípios. Este Dado não representa número de amostra em análise laboratorial no LACEN, sendo esta informação expressa no gráfico 09.

SÍNDROME GRIPAL (SG)

Figura 1 – Casos confirmados de SG por COVID-19, segundo sexo. Alagoas, 2020 e 2021.

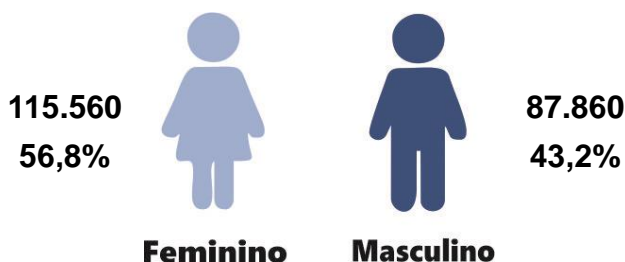

Fonte: CIEVS/AL dados em 15/07/2021.

Gráfico 1 – Frequência de casos confirmados de SG por COVID-19, segundo evolução. Alagoas, 2020 e 2021.

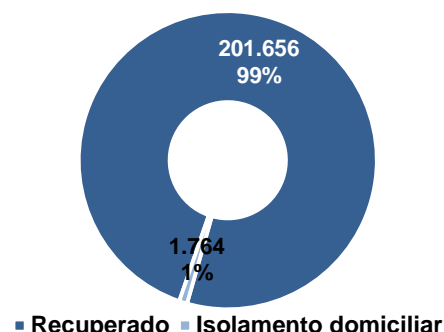

Fonte: CIEVS/AL dados em 15/07/2021.

Gráfico 2 – Casos confirmados de SG por COVID-19, segundo faixa etária. Alagoas, 2020 e 2021.

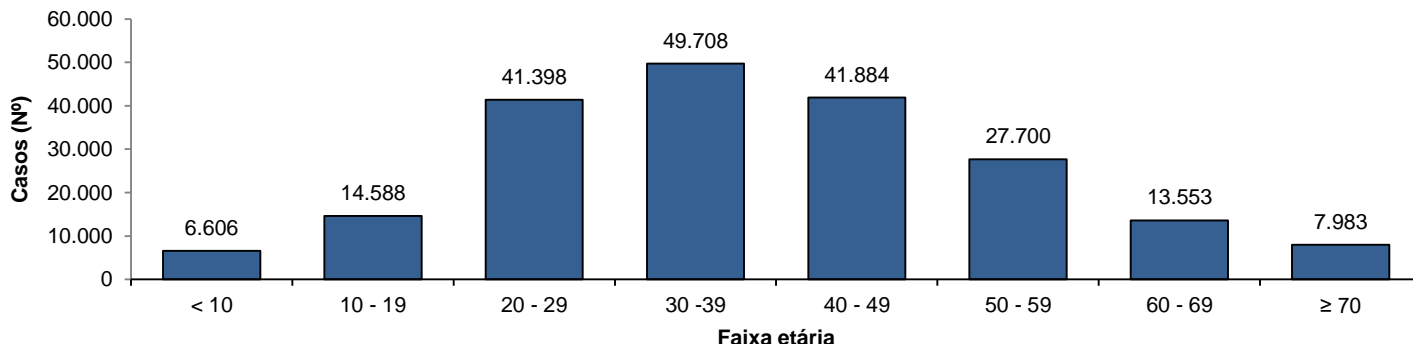

Fonte: CIEVS/AL dados em 15/07/2021.

SÍNDROME RESPIRATÓRIA AGUDA GRAVE (SRAG)

Figura 2 – Casos confirmados de SRAG por COVID-19, segundo sexo. Alagoas, 2020 e 2021.

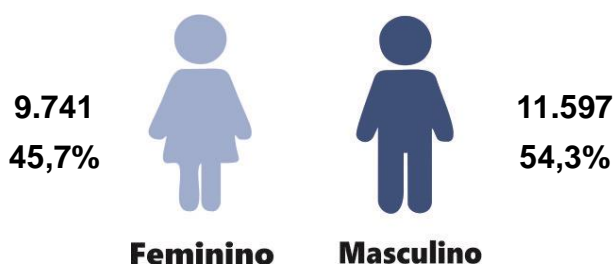

Fonte: CIEVS/AL dados em 15/07/2021.

Gráfico 3 – Frequência de casos confirmados de SRAG por COVID-19, segundo evolução. Alagoas, 2020 e 2021.

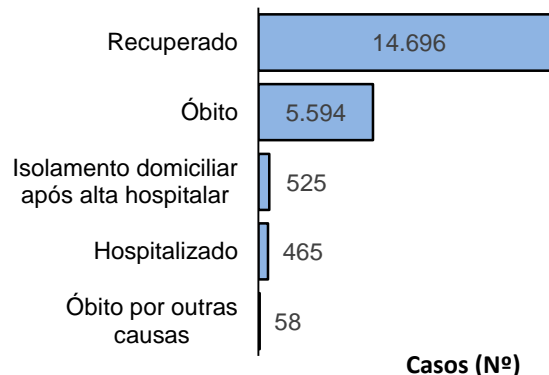

Fonte: CIEVS/AL dados em 15/07/2021.

Casos (Nº)

Gráfico 4 – Frequência da faixa etária dos casos confirmados de SRAG por COVID-19. Alagoas, 2020 e 2021.

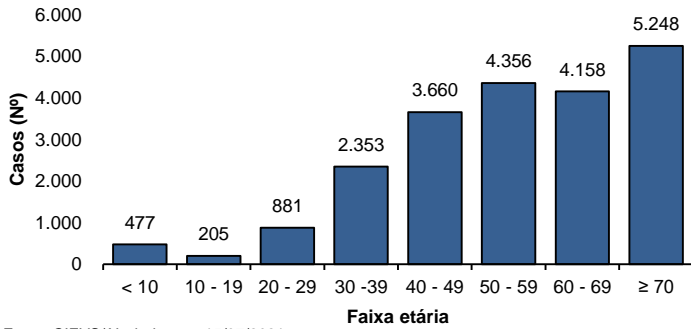

Fonte: CIEVS/AL dados em 15/07/2021.

Gráfico 5 – Frequência de casos confirmados de SRAG por COVID-19, segundo raça/cor. Alagoas, 2020 e 2021.

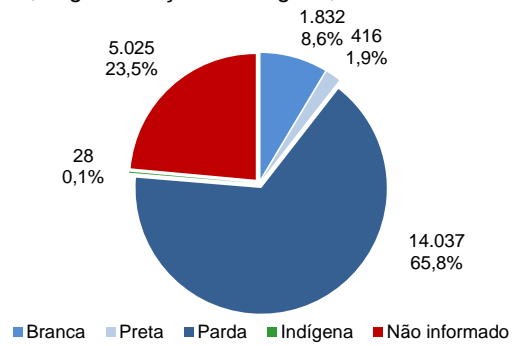

Fonte: CIEVS/AL dados em 15/07/2021.

ÓBITOS CONFIRMADOS

Gráfico 6 – Pirâmide etária dos óbitos confirmados por COVID-19, segundo sexo. Alagoas, 2020 e 2021.

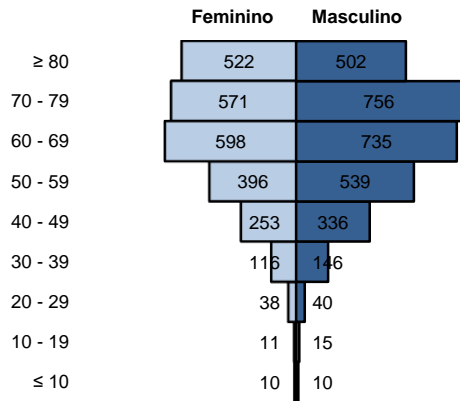

Fonte: CIEVS/AL dados em 15/07/2021.

Gráfico 7 – Frequência de óbitos confirmados por COVID-19, segundo raça/cor. Alagoas, 2020 e 2021.

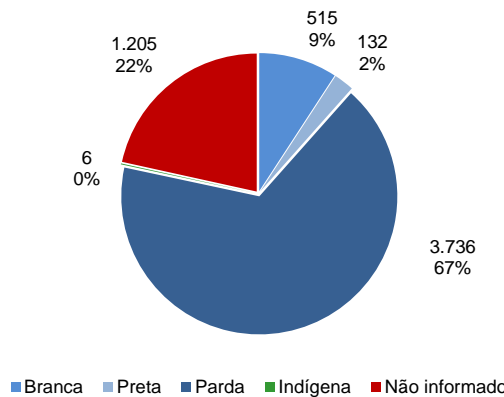

Fonte: CIEVS/AL dados em 15/07/2021.

Gráfico 8 – Frequência dos óbitos confirmados por COVID-19, segundo comorbidade e fator de risco. Alagoas, 2020 e 2021.

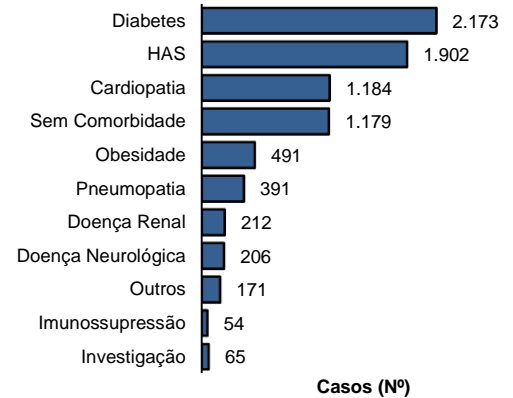

Fonte: CIEVS/AL dados em 15/07/2021.

DIAGNÓSTICO LABORATORIAL

Gráfico 9 – Número de exames recebidos e liberados pelo LACEN/AL, segundo mês de solicitação. Alagoas, 2020 e 2021.

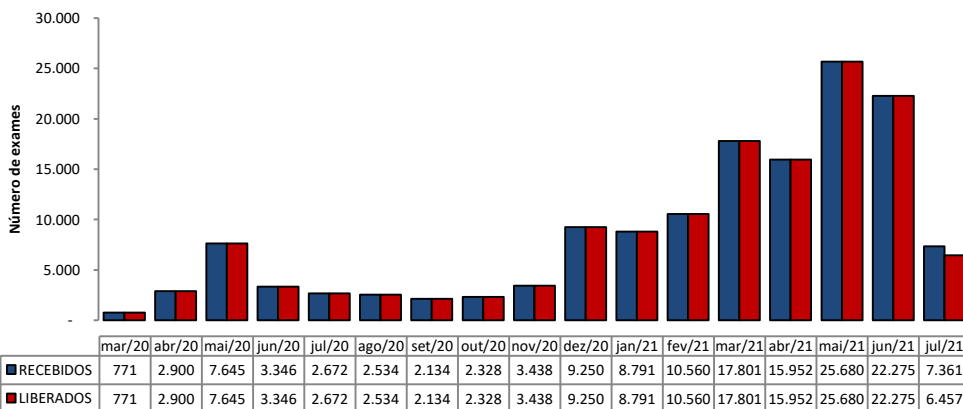

Fonte: LACEN/AL dados em 15/07/2021.

Gráfico 10 – Proporção de resultados confirmados e descartados por diagnóstico laboratorial realizado por RT-PCR, segundo mês de solicitação. Alagoas, 2020 e 2021.

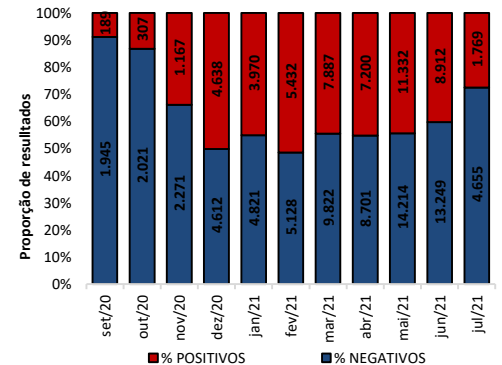

Fonte: LACEN/AL dados em 15/07/2021.

TESTES LABORATORIAIS

QUANTITATIVO GERAL DE TESTES REALIZADOS EM 14/07/2021	
Testes Rápidos (TR)	41
Positivos	13
Negativos	28
Testes RT - PCR	477
Confirmados	97
Descartados	380
ESTOQUE DE TESTES DISPONÍVEIS PARA DIAGNÓSTICO	
Testes Rápidos (TR)	38.075
Kit amplificação RT-PCR (Reações)	16.225

CRITÉRIOS DE CONFIRMAÇÃO

CRITÉRIO	Nº	%
Laboratorial	214.535	95,5
Teste Rápido	138.247	61,5
RT-PCR	73.360	32,6
Sorologia	2.802	1,2
Não Informado	126	0,1
Clínico	5.658	2,5
Clínico-Epidemiológico	4.342	1,9
Clínico-Imagem	223	0,1

Fonte: CIEVS/AL dados em 15/07/2021.

PROFISSIONAIS DA SAÚDE

Casos Confirmados (Geral)

224.758

Profissionais da Saúde Confirmados

7.610

Percentual de Confirmados

3,4%

Fonte: e-SUS VE dados em 15/07/2021.

EVOLUÇÃO DE CASOS E ÓBITOS POR SEMANA EPIDEMIOLÓGICA

Gráfico 11 – Frequência de casos e óbitos confirmados segundo semana epidemiológica de ocorrência. Alagoas, 2020 e 2021.

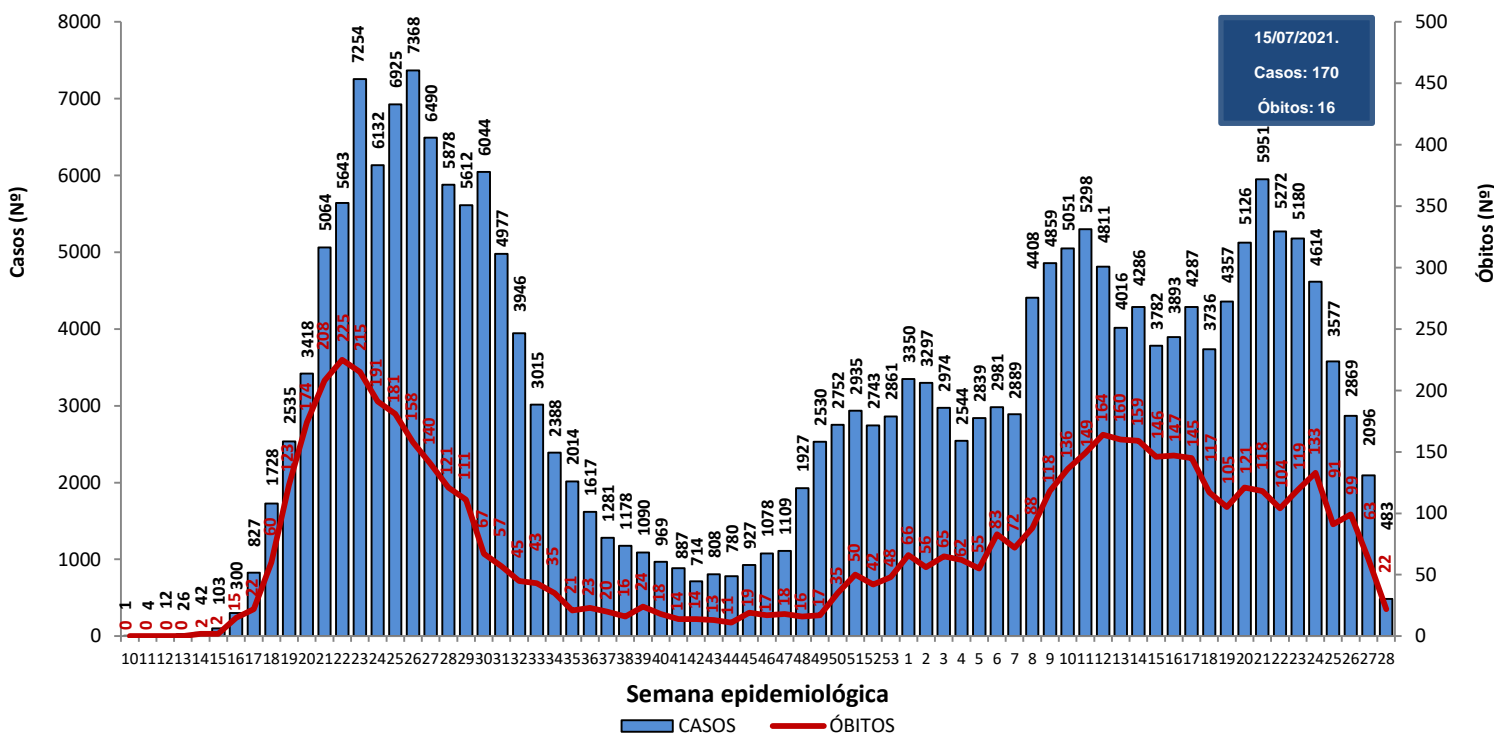

Fonte: CIEVS/AL dados em 15/07/2021.

Gráfico 12 – Frequência de casos por região (metropolitana e demais municípios) segundo semana epidemiológica de ocorrência. Alagoas, 2020 e 2021.

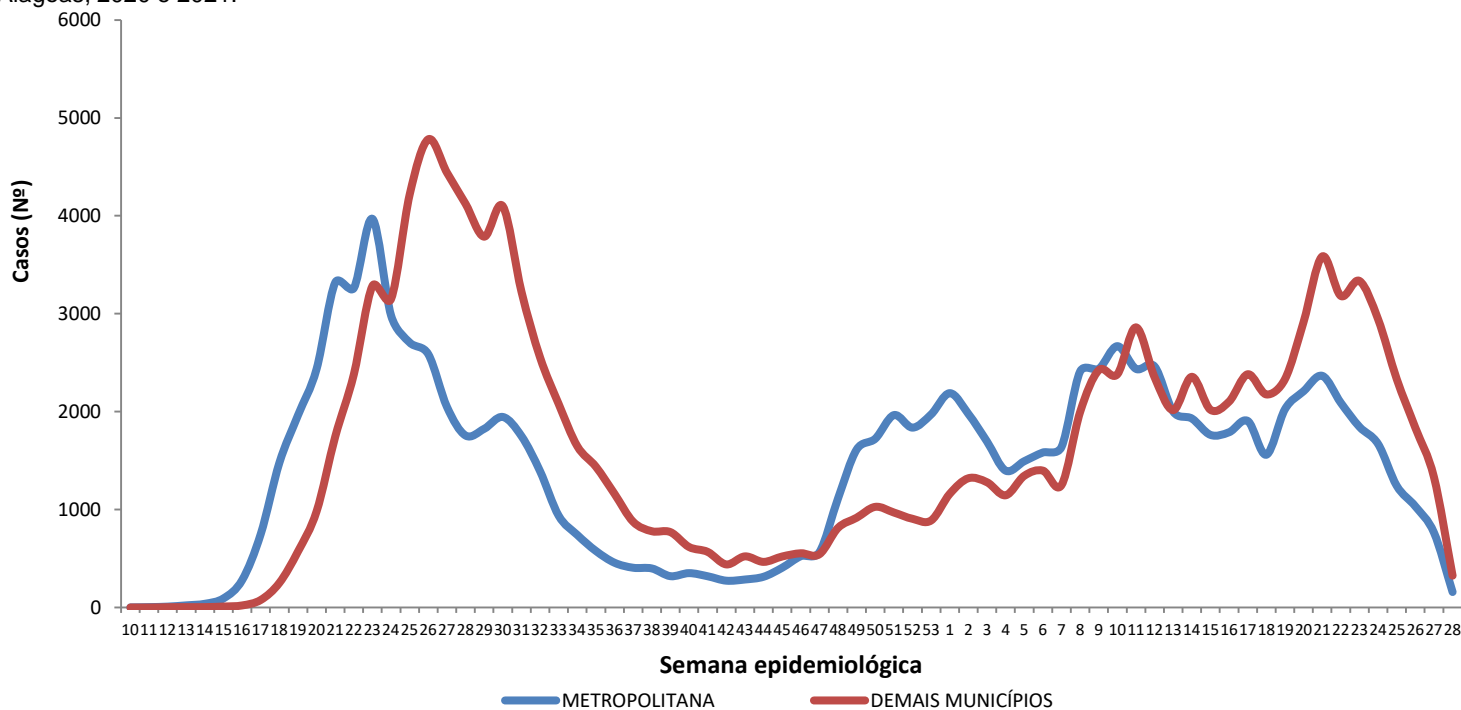

Região Metropolitana de Maceió – Barra de Santo Antônio, Barra de São Miguel, Coqueiro Seco, Maceió, Marechal Deodoro, Messias, Murici, Paripueira, Pilar, Rio Largo, Santa Luzia do Norte e Satuba.

Fonte: CIEVS/AL dados em 15/07/2021.

DISTRIBUIÇÃO ESPACIAL

Figura 3 – Taxa de incidência acumulada (por 100.000 hab.) dos casos confirmados da COVID-19, segundo município de residência. Alagoas, 2020 e 2021.

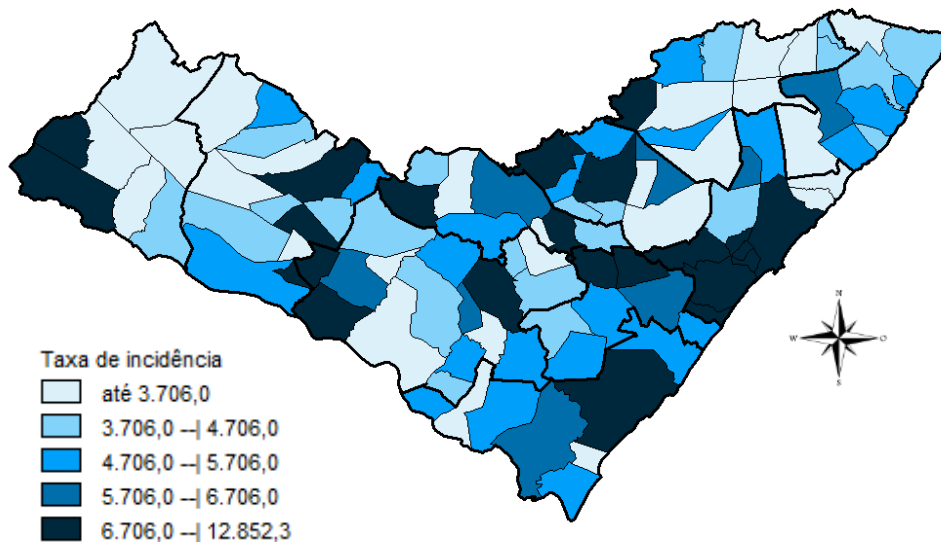

Fonte: CIEVS/AL dados em 15/07/2021.

Figura 4 – Taxa de incidência (por 100.000 hab.) dos casos confirmados da COVID-19, nos últimos 28 dias (17 de junho a 14 de julho), segundo município de residência. Alagoas, 2021.

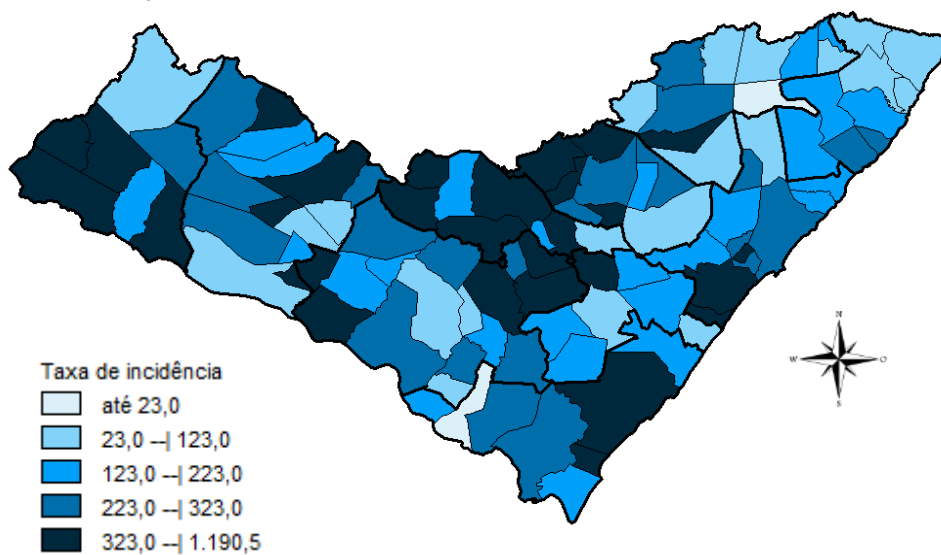

Fonte: CIEVS/AL dados em 15/07/2021.

Figura 5 – Taxa de mortalidade acumulada (por 100.000 hab.) dos casos confirmados da COVID-19, segundo município de residência. Alagoas, 2020 e 2021.

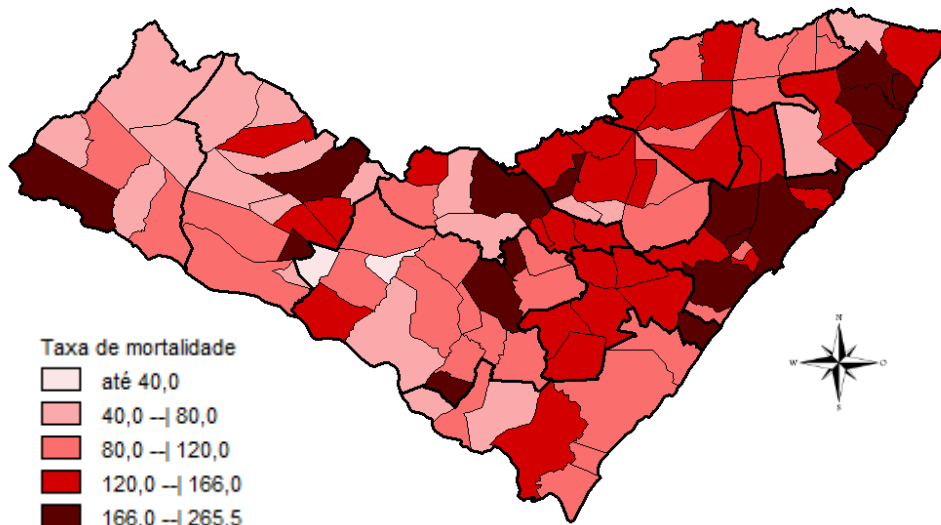

Fonte: CIEVS/AL dados em 15/07/2021.

DISTRIBUIÇÃO ESPACIAL

Tabela 2 – Frequência de casos e óbitos confirmados de COVID-19, e casos em investigação segundo município de residência. Alagoas, 2020 e 2021.

MUNICÍPIO DE RESIDÊNCIA	CASOS	ÓBITOS	INVESTIGAÇÃO*	MUNICÍPIO DE RESIDÊNCIA	CASOS	ÓBITOS	INVESTIGAÇÃO*
Água Branca	522	21	18	Mata Grande	481	17	43
Anadia	1.438	29	19	Matriz do Camaragibe	1.467	39	1
Arapiraca	29.952	480	1.456	Messias	1.151	27	106
Atalaia	1.194	49	28	Minador do Negrão	214	7	16
Barra de Santo Antônio	454	32	14	Monteirópolis	251	12	0
Barra de São Miguel	606	8	24	Murici	1.023	47	62
Batalha	1.117	19	0	Novo Lino	215	11	1
Belém	125	7	6	Olho d'Água das Flores	1.505	32	6
Belo Monte	511	9	47	Olho d'Água do Casado	138	5	0
Boca da Mata	1.856	45	43	Olho d'Água Grande	200	9	2
Branquinha	593	12	12	Oliveira	453	14	13
Cacimbinhas	784	10	67	Ouro Branco	550	7	29
Cajueiro	620	29	27	Palestina	470	4	0
Campestre	260	6	2	Palmeira dos Índios	4.890	139	250
Campo Alegre	2.748	73	166	Pão de Açúcar	1.159	28	5
Campo Grande	518	8	2	Pariconha	711	8	33
Canapi	406	9	2	Paripueira	369	22	8
Capela	1.005	16	20	Passo de Camaragibe	801	21	1
Carneiros	358	7	27	Paulo Jacinto	401	13	1
Chã Preta	369	9	5	Penedo	4.213	77	306
Coité do Noia	473	18	51	Piaçabuçu	885	21	79
Colônia Leopoldina	352	18	19	Pilar	3.443	51	15
Coqueiro Seco	467	8	11	Pindoba	129	2	12
Coruripe	4.105	50	60	Piranhas	1.105	21	23
Craíbas	1.258	25	15	Poço das Trincheiras	478	9	24
Delmiro Gouveia	3.966	118	13	Porto Calvo	1.210	46	16
Dois Riachos	605	6	18	Porto de Pedras	375	13	27
Estrela de Alagoas	483	13	8	Porto Real do Colégio	591	17	73
Feira Grande	793	19	5	Quebrangulo	1.047	14	76
Feliz Deserto	154	5	7	Rio Largo	3.494	168	72
Flexeiras	662	19	11	Roteiro	358	13	29
Girau do Ponciano	1.808	41	5	Santa Luzia do Norte	495	8	13
Ibateguara	592	19	2	Santana do Ipanema	4.664	87	163
Igaci	1.259	16	8	Santana do Mundaú	756	17	5
Igreja Nova	1.383	19	78	São Brás	378	4	11
Inhapi	435	12	0	São José da Laje	1.176	27	6
Jacaré dos Homens	424	2	17	São José da Tapera	1.296	34	58
Jacuípe	177	4	3	São Luís do Quitunde	1.283	25	2
Japaratinga	438	15	1	São Miguel dos Campos	3.662	83	42
Jaramataia	113	2	51	São Miguel dos Milagres	308	14	0
Jequiá da Praia	604	10	44	São Sebastião	1.860	33	151
Joaquim Gomes	722	23	2	Satuba	1.088	37	57
Jundiá	154	4	1	Senador Rui Palmeira	370	11	9
Junqueiro	1.121	41	17	Tanque d'Arca	435	9	3
Lagoa da Canoa	1.081	19	81	Taquarana	675	20	7
Limoeiro de Anadia	1.312	30	146	Teotônio Vilela	2.102	66	155
Maceió	85.427	2.424	3.561	Traipu	597	20	25
Major Isidoro	850	23	50	União Dos Palmares	2.368	81	78
Mar Vermelho	157	2	7	Viçosa	1.781	36	268
Maragogi	1.528	48	4	Total	224.758	5.594	8.774
Maravilha	395	12	5				
Marechal Deodoro	6.441	107	102				
Maribondo	512	18	4				

Fonte: CIEVS/AL dados em 15/07/2021.

* Casos notificados nos últimos 20 dias que estão aguardando encerramento com a classificação final nos sistemas de notificação (e-SUS e SIVEP) por parte dos estabelecimentos notificantes e/ou respectivos municípios.

TAXA DE INCIDÊNCIA

Gráfico 13 – Taxa de incidência (por 100.000 hab.) da COVID-19, segundo município de residência. Alagoas, 2020 e 2021.

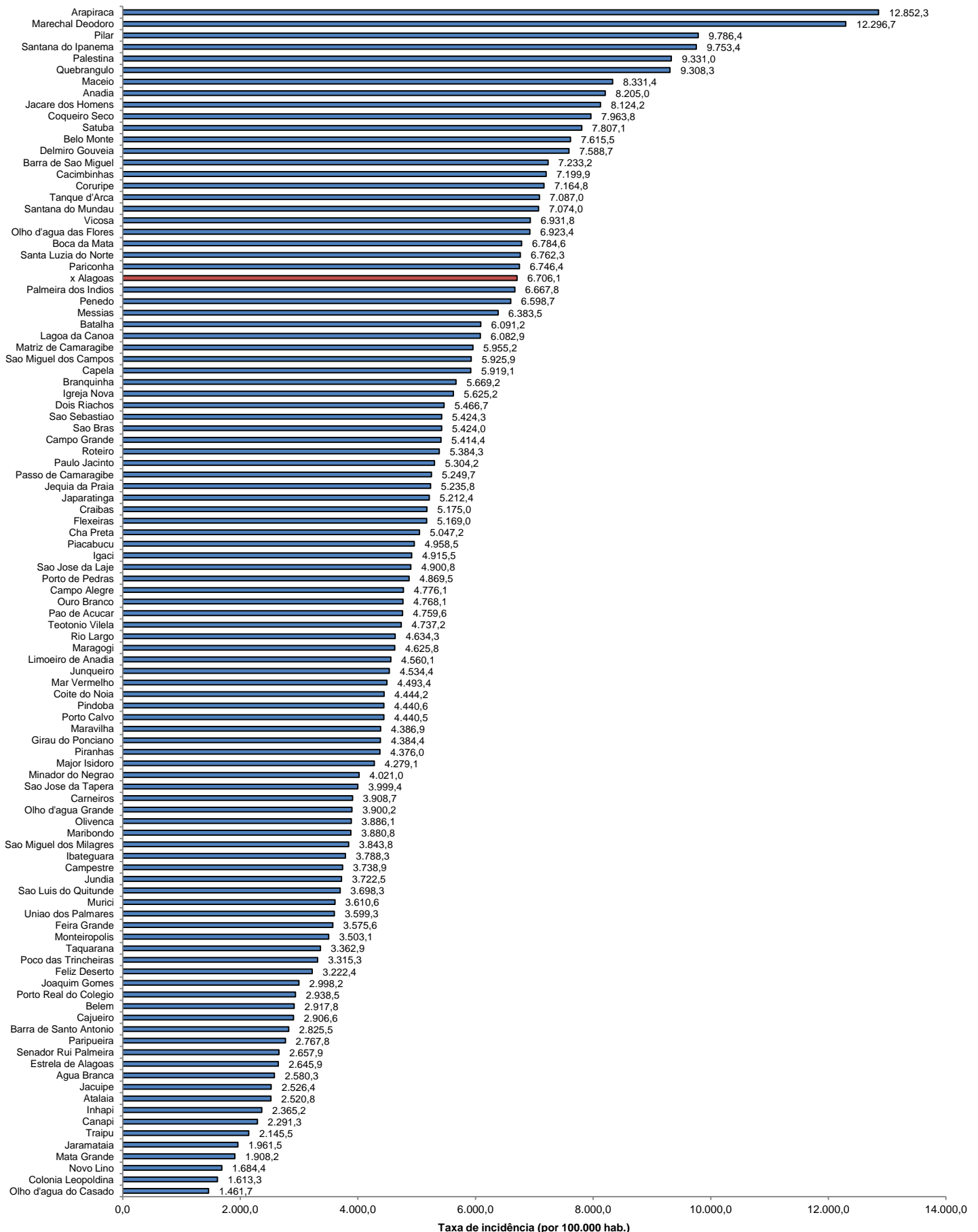

Fonte: CIEVS/AL dados em 15/07/2021. Estimativa TCU/IBGE 2020

TAXA DE INCIDÊNCIA

Gráfico 14 – Taxa de incidência (por 100.000 hab.) da COVID-19, nos últimos 28 dias (17 de junho a 14 de julho), segundo município de residência. Alagoas, 2021.

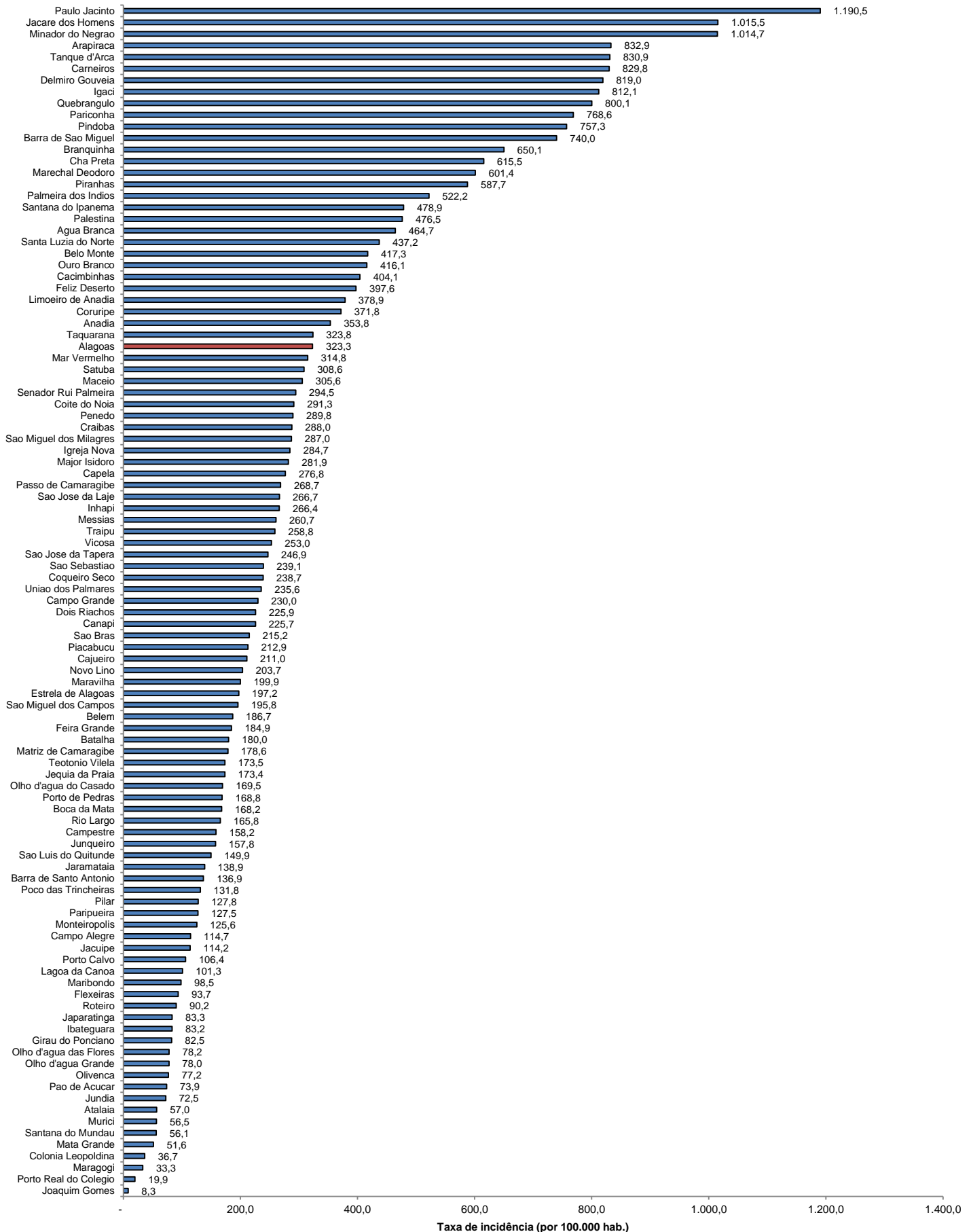

Fonte: CIEVS/AL dados em 15/07/2021. Estimativa TCU/IBGE 2020