

**Informe Epidemiológico - Monitoramento da Emergência - COVID-19**

**18 DE JULHO DE 2021**

**Nº 499**

**Tabela 1 –** Frequência de casos segundo classificação operacional para COVID-19. Alagoas, 2020 e 2021.

Casos Notificados	Em investigação*		Casos Confirmados		Casos Descartados		Casos Recuperados		Óbito/Letalidade	
	Nº	%	Nº	%	Nº	%	Nº	%	Nº	%
575.150	8.767	1,5%	225.999	39,3%	340.384	59,2%	217.937	96,4%	5.641	2,5%

Fonte: CIEVS/AL dados em 18/07/2021.

\* Casos notificados nos últimos 20 dias que estão aguardando encerramento com a classificação final nos sistemas de notificação (e-SUS e SIVEP) por parte dos estabelecimentos notificantes e/ou respectivos municípios. Este Dado não representa número de amostra em análise laboratorial no LACEN, sendo esta informação expressa no gráfico 09.

**SÍNDROME GRIPAL (SG)**

**Figura 1 –** Casos confirmados de SG por COVID-19, segundo sexo. Alagoas, 2020 e 2021.

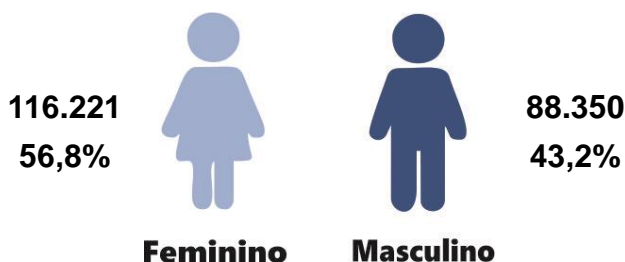

Fonte: CIEVS/AL dados em 18/07/2021.

**Gráfico 1 –** Frequência de casos confirmados de SG por COVID-19, segundo evolução. Alagoas, 2020 e 2021.

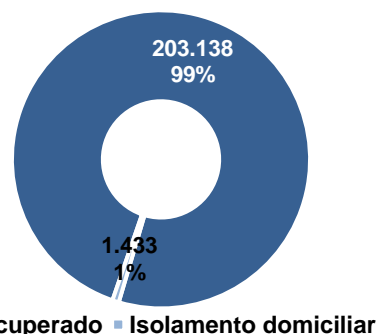

Fonte: CIEVS/AL dados em 18/07/2021.

**Gráfico 2 –** Casos confirmados de SG por COVID-19, segundo faixa etária. Alagoas, 2020 e 2021.

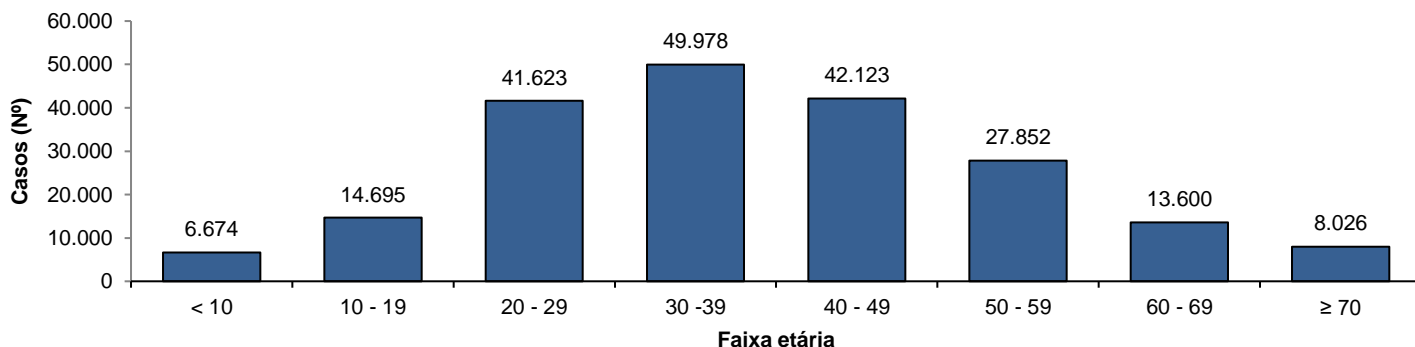

Fonte: CIEVS/AL dados em 18/07/2021.

**SÍNDROME RESPIRATÓRIA AGUDA GRAVE (SRAG)**

**Figura 2 –** Casos confirmados de SRAG por COVID-19, segundo sexo. Alagoas, 2020 e 2021.

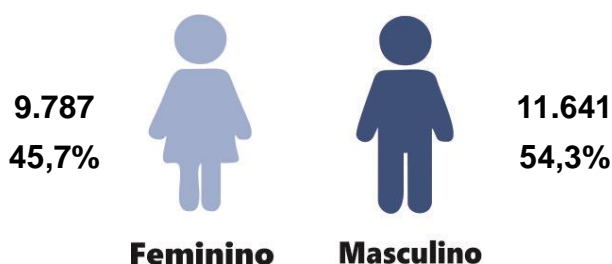

Fonte: CIEVS/AL dados em 18/07/2021.

**Gráfico 3 –** Frequência de casos confirmados de SRAG por COVID-19, segundo evolução. Alagoas, 2020 e 2021.

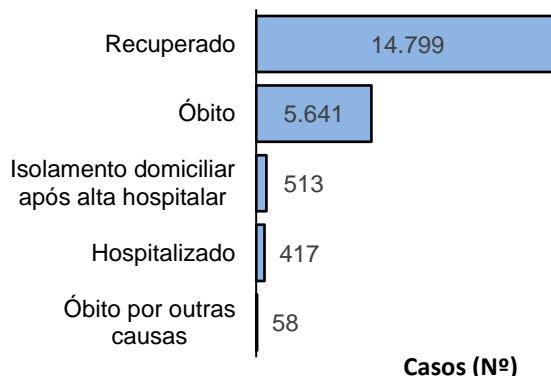

Fonte: CIEVS/AL dados em 18/07/2021.

**Gráfico 4** – Frequência da faixa etária dos casos confirmados de SRAG por COVID-19. Alagoas, 2020 e 2021.

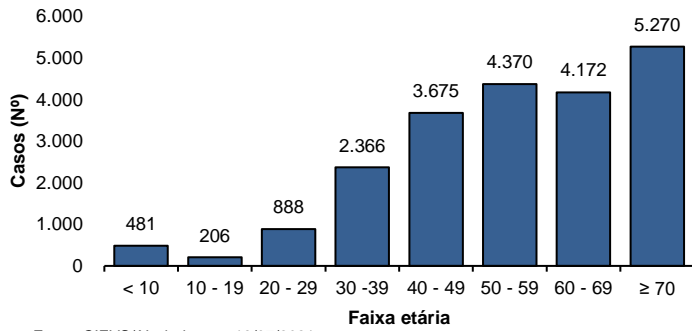

Fonte: CIEVS/AL dados em 18/07/2021.

**Gráfico 5** – Frequência de casos confirmados de SRAG por COVID-19, segundo raça/cor. Alagoas, 2020 e 2021.

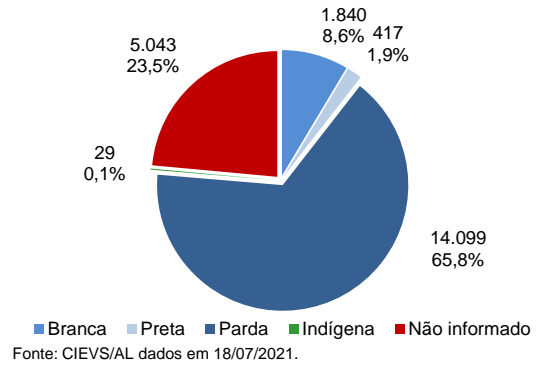

Fonte: CIEVS/AL dados em 18/07/2021.

**ÓBITOS CONFIRMADOS**

**Gráfico 6** – Pirâmide etária dos óbitos confirmados por COVID-19, segundo sexo. Alagoas, 2020 e 2021.

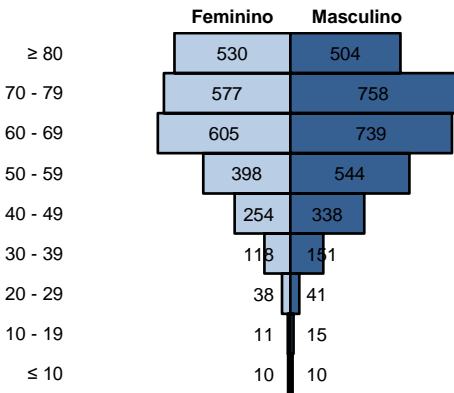

Fonte: CIEVS/AL dados em 18/07/2021.

**Gráfico 7** – Frequência de óbitos confirmados por COVID-19, segundo raça/cor. Alagoas, 2020 e 2021.

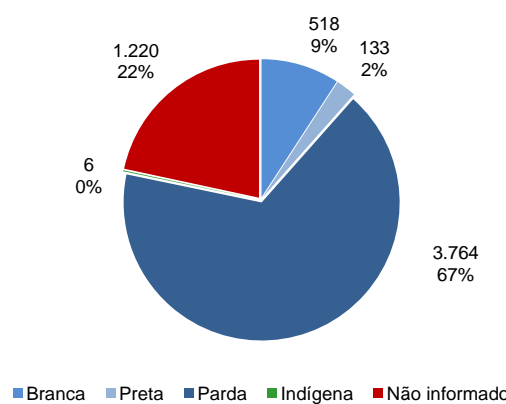

Fonte: CIEVS/AL dados em 18/07/2021.

**Gráfico 8** – Frequência dos óbitos confirmados por COVID-19, segundo comorbidade e fator de risco. Alagoas, 2020 e 2021.

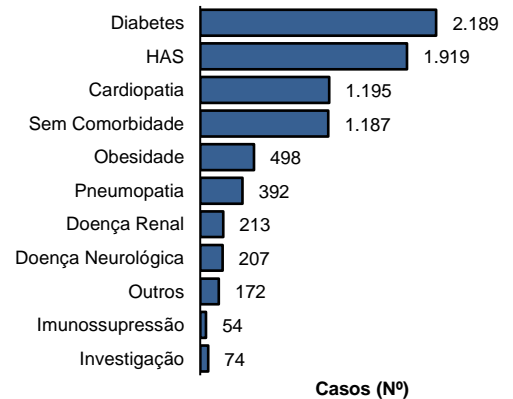

Fonte: CIEVS/AL dados em 18/07/2021.

**DIAGNÓSTICO LABORATORIAL**

**Gráfico 9** – Número de exames recebidos e liberados pelo LACEN/AL, segundo mês de solicitação. Alagoas, 2020 e 2021.

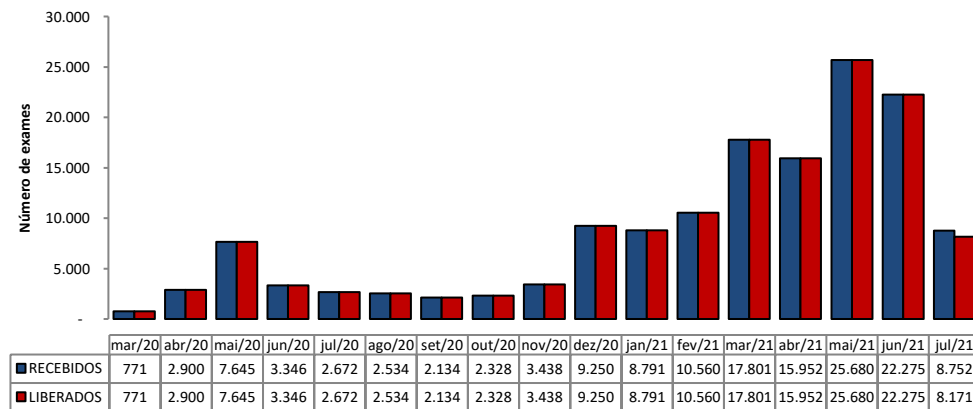

Fonte: LACEN/AL dados em 18/07/2021.

**Gráfico 10** – Proporção de resultados confirmados e descartados por diagnóstico laboratorial realizado por RT-PCR, segundo mês de solicitação. Alagoas, 2020 e 2021.

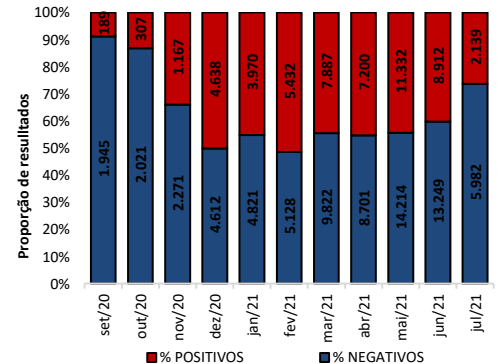

Fonte: LACEN/AL dados em 18/07/2021.

**TESTES LABORATORIAIS**

QUANTITATIVO GERAL DE TESTES REALIZADOS EM 17/07/2021	
<b>Testes Rápidos (TR)</b>	<b>27</b>
Positivos	8
Negativos	19
<b>Testes RT - PCR</b>	<b>364</b>
Confirmados	76
Descartados	288
ESTOQUE DE TESTES DISPONÍVEIS PARA DIAGNÓSTICO	
Testes Rápidos (TR)	38.075
Kit amplificação RT-PCR (Reações)	14.528

**CRITÉRIOS DE CONFIRMAÇÃO**

CRITÉRIO	Nº	%
<b>Laboratorial</b>	<b>215.638</b>	<b>95,4</b>
Teste Rápido	138.918	61,5
RT-PCR	73.780	32,6
Sorologia	2.839	1,3
Não Informado	101	0,0
<b>Clínico</b>	<b>5.680</b>	<b>2,5</b>
Clínico-Epidemiológico	4.443	2,0
Clínico-Imagem	238	0,1

Fonte: CIEVS/AL dados em 18/07/2021.

PROFISSIONAIS DA SAÚDE

Casos Confirmados (Geral)

225.999

Profissionais da Saúde Confirmados

7.610

Percentual de Confirmados

3,4%

Fonte: e-SUS VE dados em 18/07/2021.

EVOLUÇÃO DE CASOS E ÓBITOS POR SEMANA EPIDEMIOLÓGICA

Gráfico 11 – Frequência de casos e óbitos confirmados segundo semana epidemiológica de ocorrência. Alagoas, 2020 e 2021.

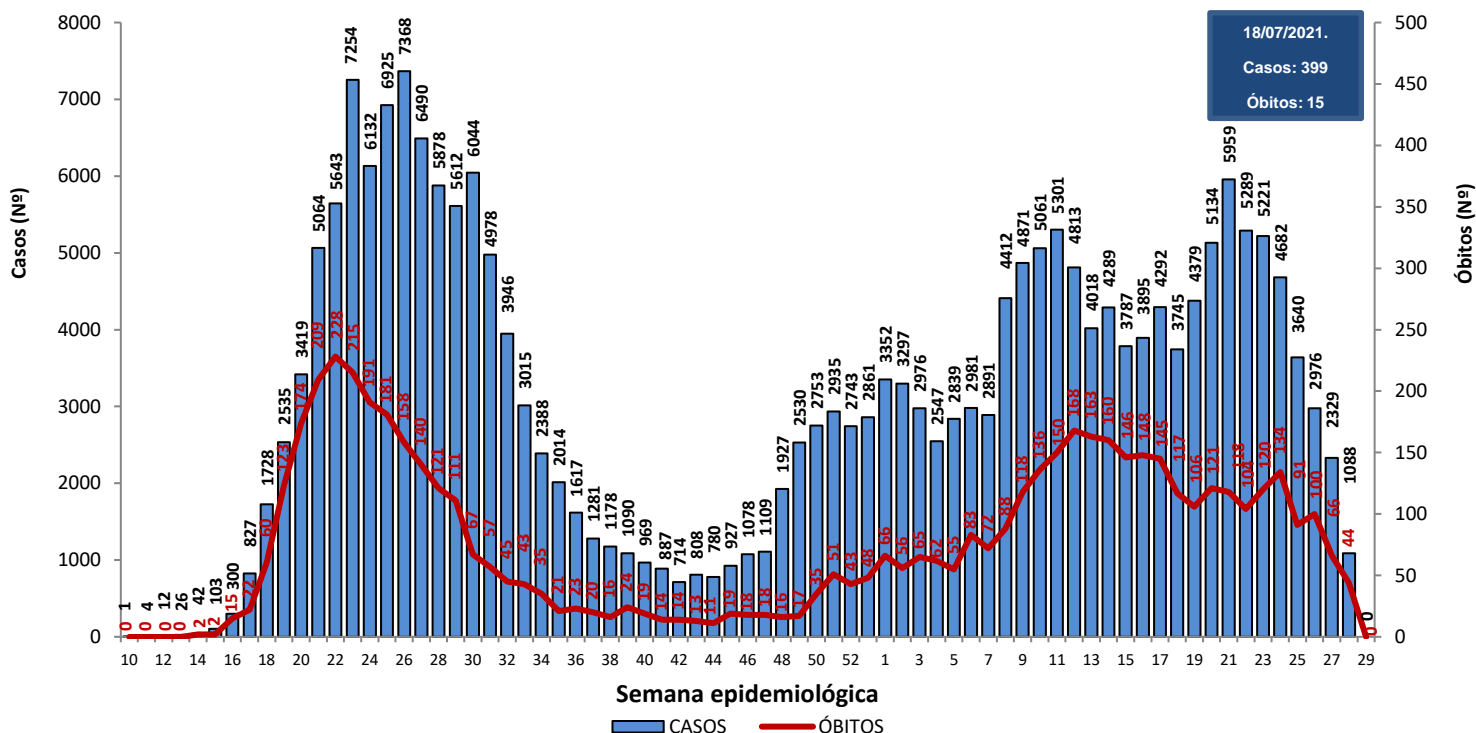

Fonte: CIEVS/AL dados em 18/07/2021.

Gráfico 12 – Frequência de casos por região (metropolitana e demais municípios) segundo semana epidemiológica de ocorrência. Alagoas, 2020 e 2021.

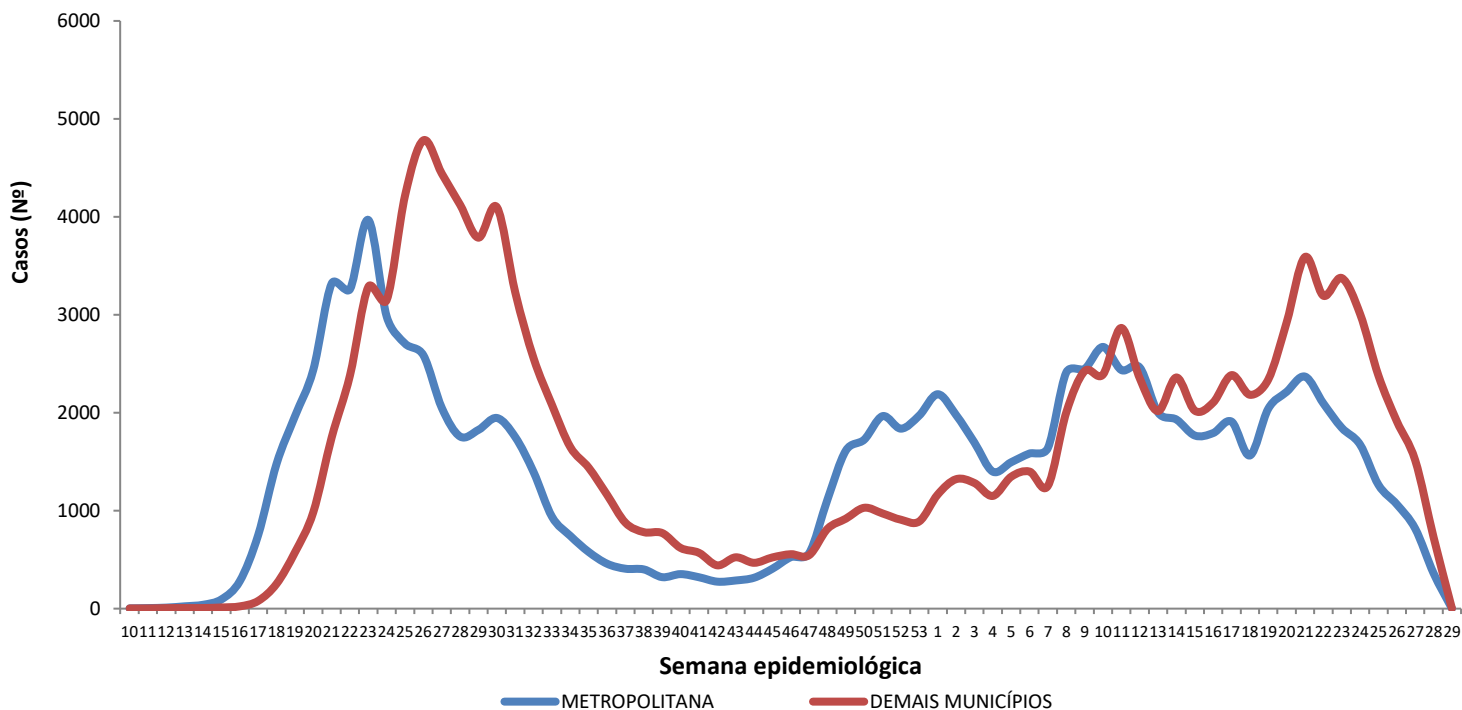

Região Metropolitana de Maceió – Barra de Santo Antônio, Barra de São Miguel, Coqueiro Seco, Maceió, Marechal Deodoro, Messias, Murici, Paripueira, Pilar, Rio Largo, Santa Luzia do Norte e Satuba.

Fonte: CIEVS/AL dados em 18/07/2021.

DISTRIBUIÇÃO ESPACIAL

**Figura 3** – Taxa de incidência acumulada (por 100.000 hab.) dos casos confirmados da COVID-19, segundo município de residência. Alagoas, 2020 e 2021.

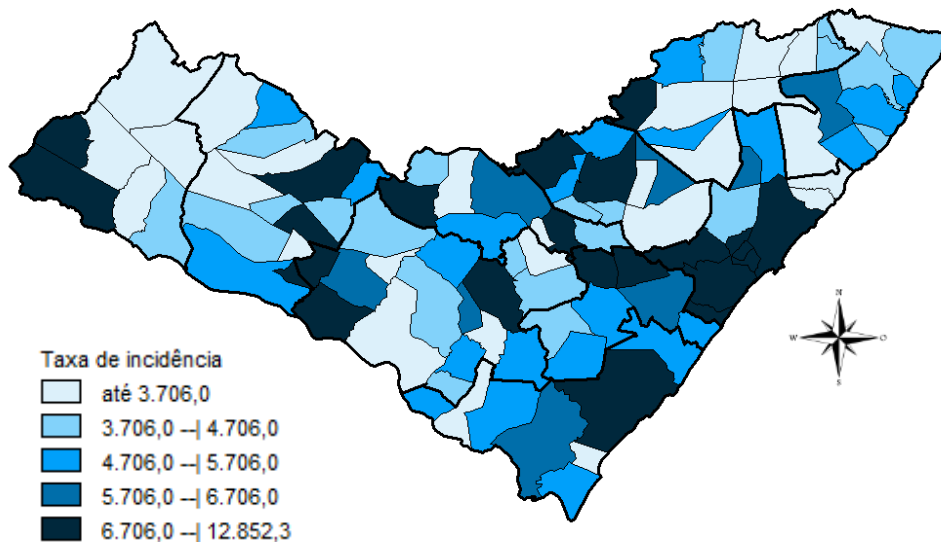

Fonte: CIEVS/AL dados em 18/07/2021.

**Figura 4** – Taxa de incidência (por 100.000 hab.) dos casos confirmados da COVID-19, nos últimos 28 dias (20 de junho a 17 de julho), segundo município de residência. Alagoas, 2021.

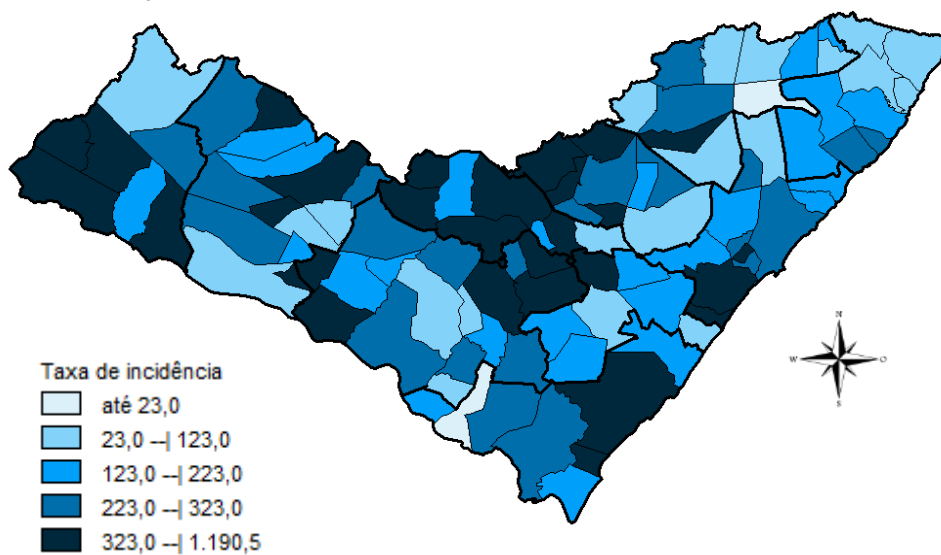

Fonte: CIEVS/AL dados em 18/07/2021.

**Figura 5** – Taxa de mortalidade acumulada (por 100.000 hab.) dos casos confirmados da COVID-19, segundo município de residência. Alagoas, 2020 e 2021.

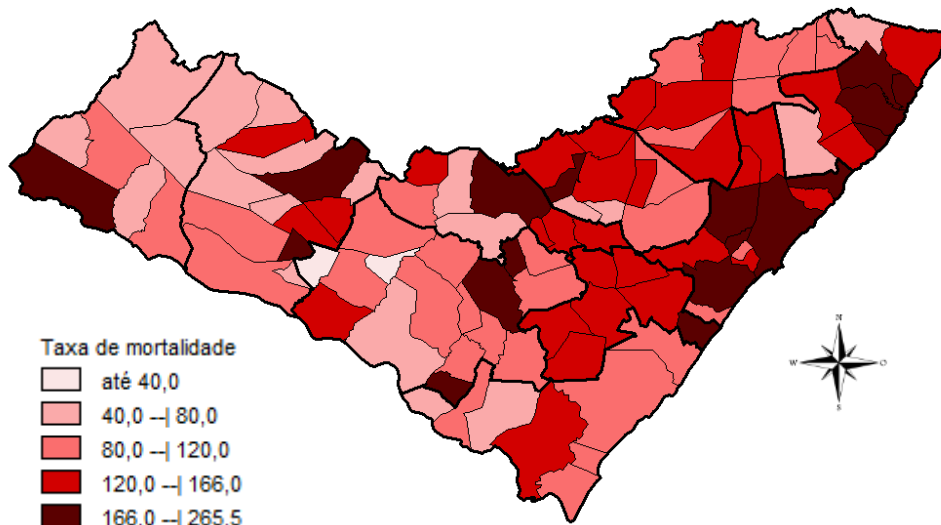

Fonte: CIEVS/AL dados em 18/07/2021.

## DISTRIBUIÇÃO ESPACIAL

**Tabela 2** – Frequência de casos e óbitos confirmados de COVID-19, e casos em investigação segundo município de residência. Alagoas, 2020 e 2021.

MUNICÍPIO DE RESIDÊNCIA	CASOS	ÓBITOS	INVESTIGAÇÃO*	MUNICÍPIO DE RESIDÊNCIA	CASOS	ÓBITOS	INVESTIGAÇÃO*
Água Branca	524	21	12	Mata Grande	487	17	34
Anadia	1.440	29	13	Matriz do Camaragibe	1.474	40	1
Arapiraca	30.100	481	1.493	Messias	1.155	28	94
Atalaia	1.194	49	19	Minador do Negrão	221	7	18
Barra de Santo Antônio	455	32	17	Monteirópolis	252	12	0
Barra de São Miguel	615	8	20	Murici	1.024	47	57
Batalha	1.119	19	0	Novo Lino	215	11	1
Belém	125	7	7	Olho d'Água das Flores	1.508	32	5
Belo Monte	511	9	48	Olho d'Água do Casado	139	5	0
Boca da Mata	1.859	45	46	Olho d'Água Grande	200	9	0
Branquinha	604	12	9	Oliveira	453	14	9
Cacimbinhas	797	10	65	Ouro Branco	556	7	27
Cajueiro	620	29	28	Palestina	473	4	0
Campestre	260	6	2	Palmeira dos Índios	4.909	139	201
Campo Alegre	2.753	73	144	Pão de Açúcar	1.163	28	4
Campo Grande	519	8	1	Pariconha	720	8	28
Canapi	406	10	2	Paripueira	370	22	7
Capela	1.009	16	6	Passo de Camaragibe	804	21	0
Carneiros	364	7	10	Paulo Jacinto	403	13	5
Chã Preta	370	9	3	Penedo	4.234	78	285
Coité do Noia	477	18	34	Piaçabuçu	893	21	51
Colônia Leopoldina	353	18	19	Pilar	3.486	51	21
Coqueiro Seco	468	8	10	Pindoba	133	2	12
Coruripe	4.115	50	83	Piranhas	1.124	21	22
Craíbas	1.296	25	14	Poço das Trincheiras	488	9	32
Delmiro Gouveia	3.988	122	8	Porto Calvo	1.210	46	14
Dois Riachos	605	6	17	Porto de Pedras	381	13	20
Estrela de Alagoas	492	14	6	Porto Real do Colégio	597	17	57
Feira Grande	794	19	3	Quebrangulo	1.082	14	40
Feliz Deserto	157	5	9	Rio Largo	3.498	168	68
Flexeiras	666	19	11	Roteiro	360	14	29
Girau do Ponciano	1.814	41	6	Santa Luzia do Norte	502	8	7
Ibateguara	592	19	2	Santana do Ipanema	4.696	89	159
Igaci	1.281	16	6	Santana do Mundaú	756	18	7
Igreja Nova	1.402	19	51	São Brás	381	4	16
Inhapi	436	12	0	São José da Laje	1.177	27	7
Jacaré dos Homens	429	2	35	São José da Tapera	1.306	35	70
Jacuípe	177	4	3	São Luís do Quitunde	1.283	25	1
Japaratinga	443	15	1	São Miguel dos Campos	3.691	83	40
Jaramataia	113	2	46	São Miguel dos Milagres	309	14	1
Jequiá da Praia	607	11	43	São Sebastião	1.872	34	151
Joaquim Gomes	723	23	1	Satuba	1.093	37	55
Jundiá	155	4	1	Senador Rui Palmeira	370	11	10
Junqueiro	1.124	42	17	Tanque d'Arca	439	9	2
Lagoa da Canoa	1.121	19	114	Taquarana	676	20	7
Limoeiro de Anadia	1.347	30	134	Teotônio Vilela	2.125	66	130
Maceió	85.691	2.450	3.783	Traipu	602	21	25
Major Isidoro	858	23	39	União Dos Palmares	2.393	82	71
Mar Vermelho	157	2	8	Viçosa	1.789	36	280
Maragogi	1.622	48	5	<b>Total</b>	<b>225.999</b>	<b>5.641</b>	<b>8.767</b>
Maravilha	396	12	3				
Marechal Deodoro	6.468	108	128				
Maribondo	516	18	1				

Fonte: CIEVS/AL dados em 18/07/2021.

\* Casos notificados nos últimos 20 dias que estão aguardando encerramento com a classificação final nos sistemas de notificação (e-SUS e SIVEP) por parte dos estabelecimentos notificantes e/ou respectivos municípios.

TAXA DE INCIDÊNCIA

Gráfico 13 – Taxa de incidência (por 100.000 hab.) da COVID-19, segundo município de residência. Alagoas, 2020 e 2021.

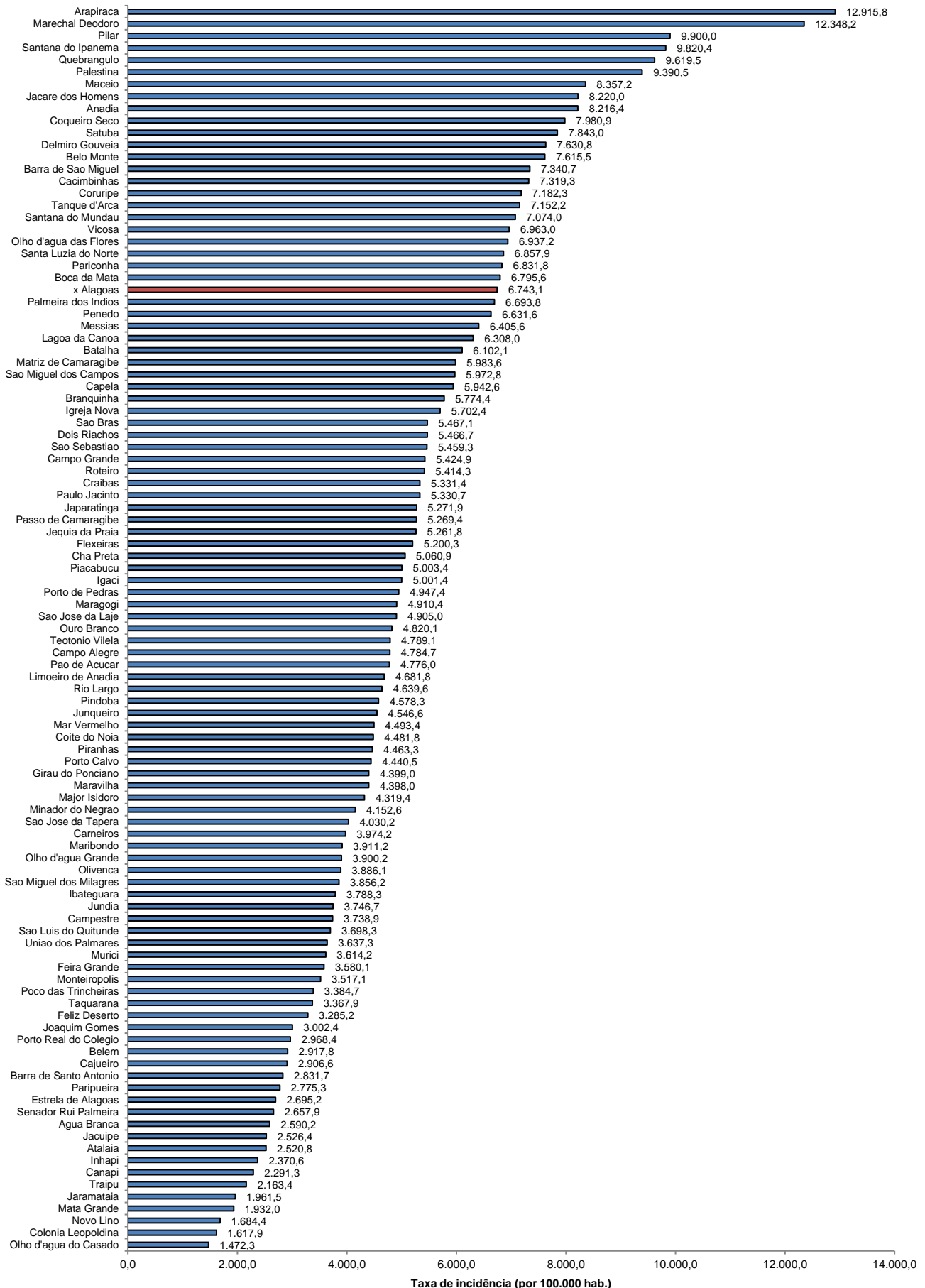

Fonte: CIEVS/AL dados em 18/07/2021. Estimativa TCU/IBGE 2020

## TAXA DE INCIDÊNCIA

**Gráfico 14** – Taxa de incidência (por 100.000 hab.) da COVID-19, nos últimos 28 dias (20 de junho a 17 de julho), segundo município de residência. Alagoas, 2021.

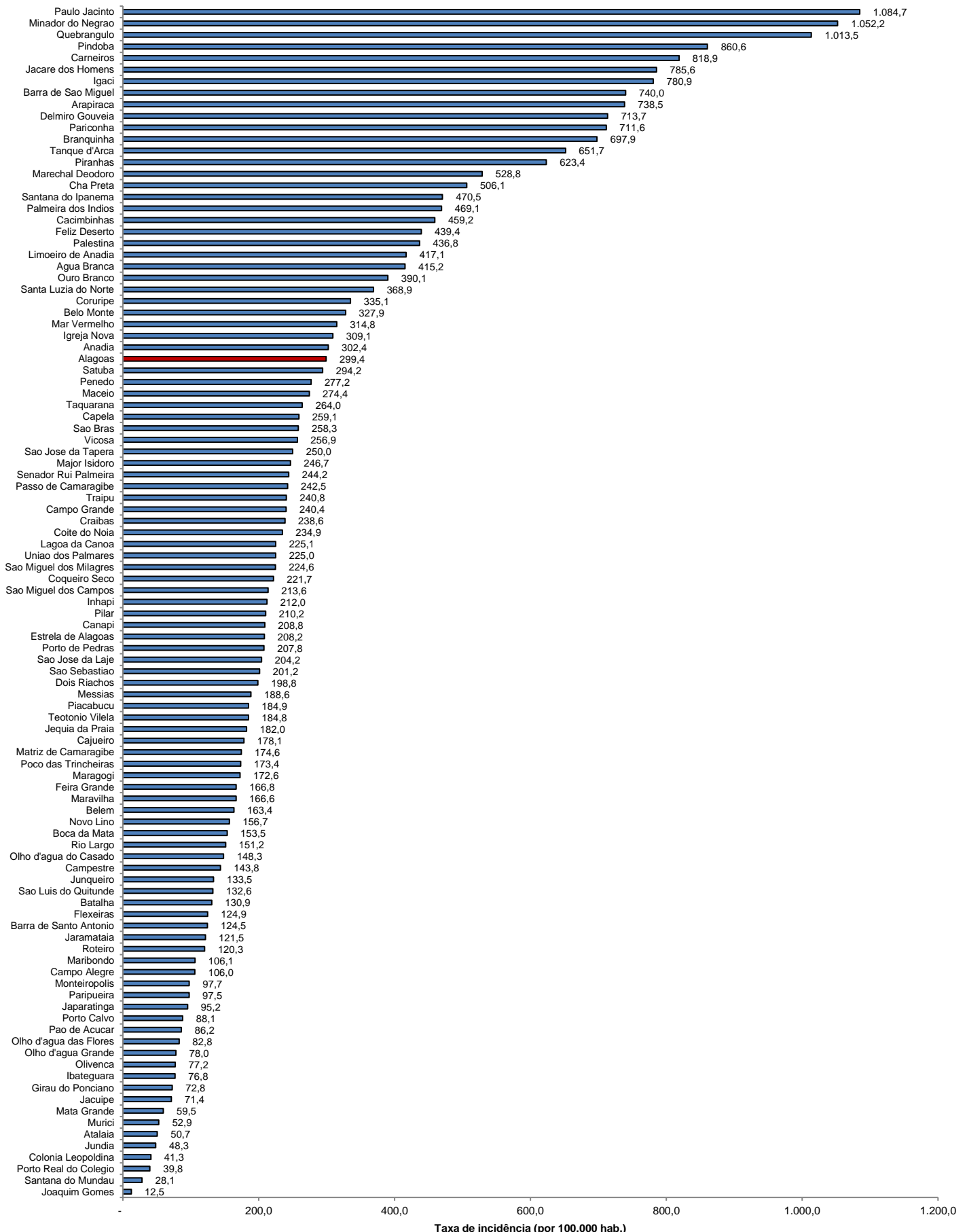

Fonte: CIEVS/AL dados em 18/07/2021. Estimativa TCU/IBGE 2020