

Informe Epidemiológico - Monitoramento da Emergência - COVID-19

23 DE JULHO DE 2021

Nº 504

Tabela 1 – Frequência de casos segundo classificação operacional para COVID-19. Alagoas, 2020 e 2021.

Casos Notificados	Em investigação*		Casos Confirmados		Casos Descartados		Casos Recuperados		Óbito/Letalidade	
	Nº	%	Nº	%	Nº	%	Nº	%	Nº	%
579.791	8.256	1,4%	227.369	39,2%	344.166	59,4%	219.586	96,6%	5.711	2,5%

Fonte: CIEVS/AL dados em 23/07/2021.

* Casos notificados nos últimos 20 dias que estão aguardando encerramento com a classificação final nos sistemas de notificação (e-SUS e SIVEP) por parte dos estabelecimentos notificantes e/ou respectivos municípios. Este Dado não representa número de amostra em análise laboratorial no LACEN, sendo esta informação expressa no gráfico 09.

SÍNDROME GRIPAL (SG)

Figura 1 – Casos confirmados de SG por COVID-19, segundo sexo. Alagoas, 2020 e 2021.

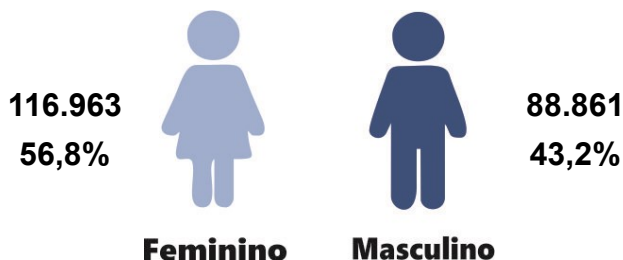

Fonte: CIEVS/AL dados em 23/07/2021.

Gráfico 1 – Frequência de casos confirmados de SG por COVID-19, segundo evolução. Alagoas, 2020 e 2021.

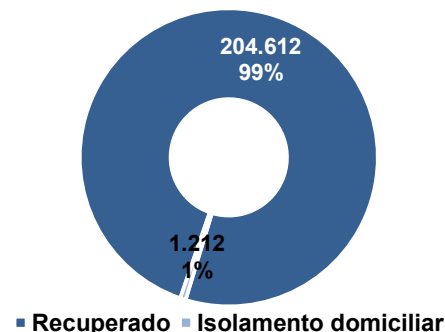

Fonte: CIEVS/AL dados em 23/07/2021.

Gráfico 2 – Casos confirmados de SG por COVID-19, segundo faixa etária. Alagoas, 2020 e 2021.

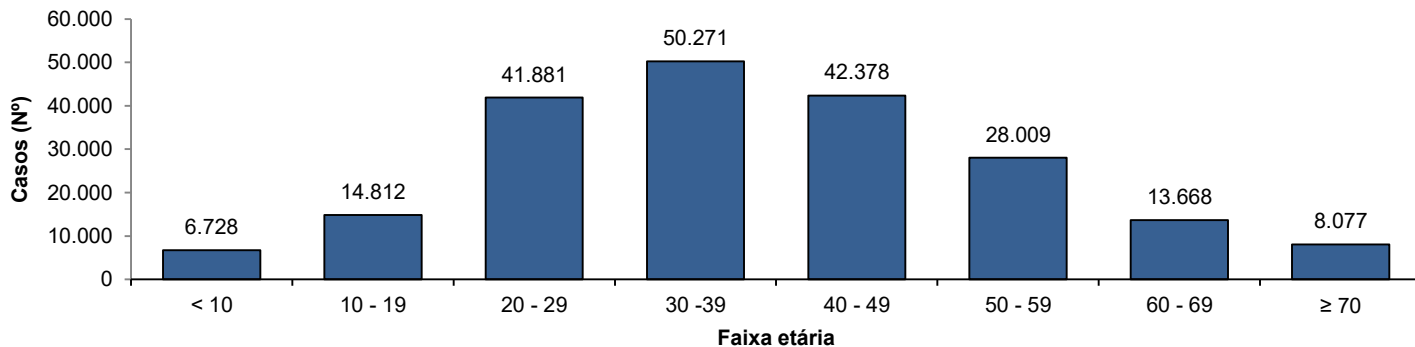

Fonte: CIEVS/AL dados em 23/07/2021.

SÍNDROME RESPIRATÓRIA AGUDA GRAVE (SRAG)

Figura 2 – Casos confirmados de SRAG por COVID-19, segundo sexo. Alagoas, 2020 e 2021.

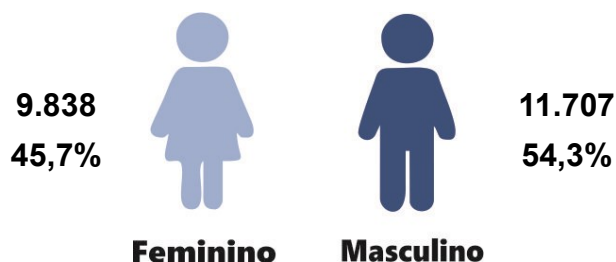

Fonte: CIEVS/AL dados em 23/07/2021.

Gráfico 3 – Frequência de casos confirmados de SRAG por COVID-19, segundo evolução. Alagoas, 2020 e 2021.

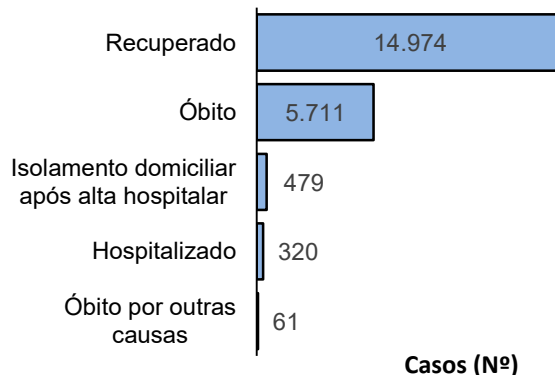

Fonte: CIEVS/AL dados em 23/07/2021.

Gráfico 4 – Frequência da faixa etária dos casos confirmados de SRAG por COVID-19. Alagoas, 2020 e 2021.

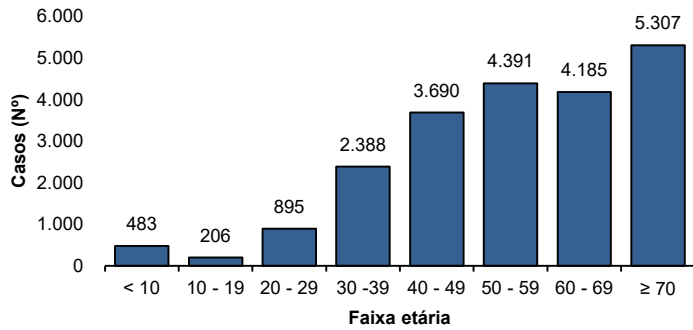

Fonte: CIEVS/AL dados em 23/07/2021.

Gráfico 5 – Frequência de casos confirmados de SRAG por COVID-19, segundo raça/cor. Alagoas, 2020 e 2021.

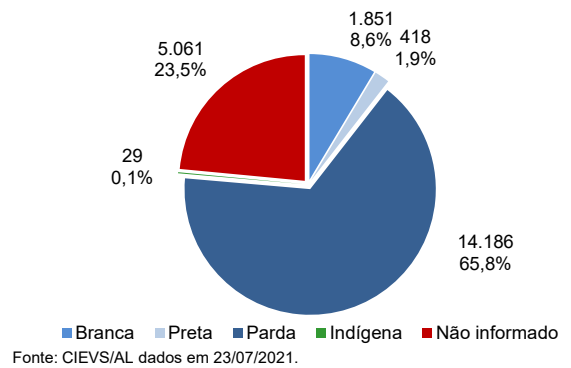

Fonte: CIEVS/AL dados em 23/07/2021.

ÓBITOS CONFIRMADOS

Gráfico 6 – Pirâmide etária dos óbitos confirmados por COVID-19, segundo sexo. Alagoas, 2020 e 2021.

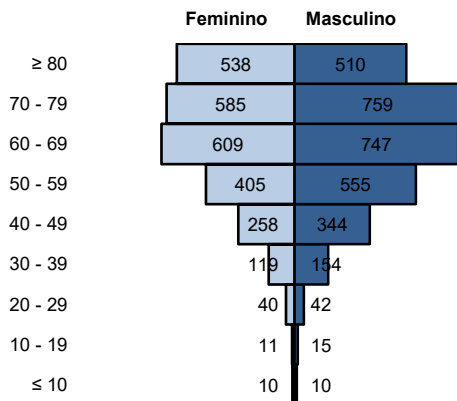

Fonte: CIEVS/AL dados em 23/07/2021.

Gráfico 7 – Frequência de óbitos confirmados por COVID-19, segundo raça/cor. Alagoas, 2020 e 2021.

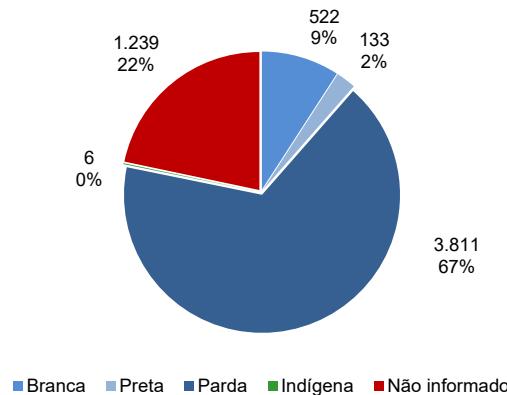

Fonte: CIEVS/AL dados em 23/07/2021.

Gráfico 8 – Frequência dos óbitos confirmados por COVID-19, segundo comorbidade e fator de risco. Alagoas, 2020 e 2021.

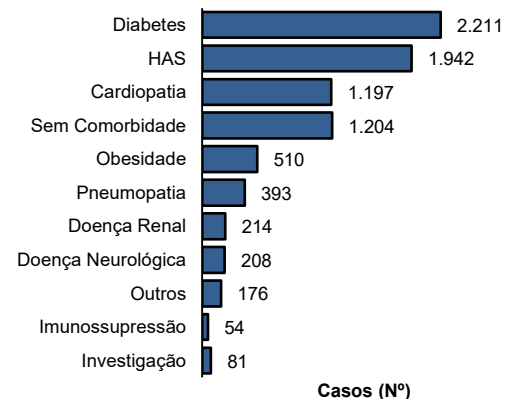

Fonte: CIEVS/AL dados em 23/07/2021.

DIAGNÓSTICO LABORATORIAL

Gráfico 9 – Número de exames recebidos e liberados pelo LACEN/AL, segundo mês de solicitação. Alagoas, 2020 e 2021.

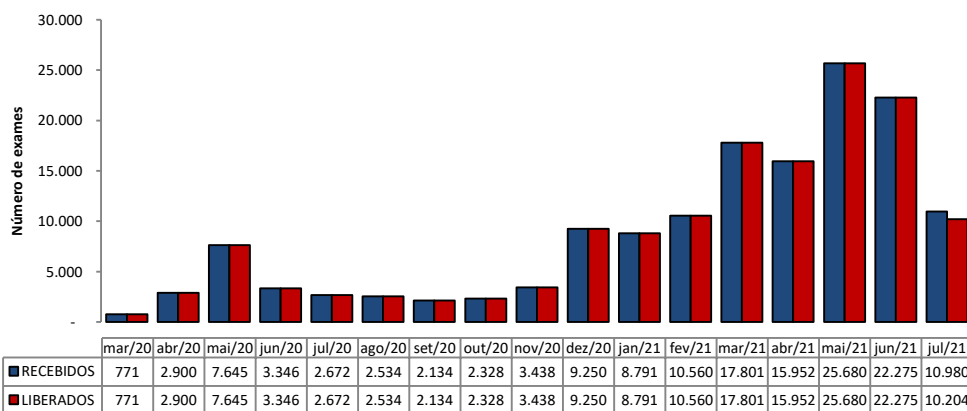

Fonte: LACEN/AL dados em 23/07/2021.

Gráfico 10 – Proporção de resultados confirmados e descartados por diagnóstico laboratorial realizado por RT-PCR, segundo mês de solicitação. Alagoas, 2020 e 2021.

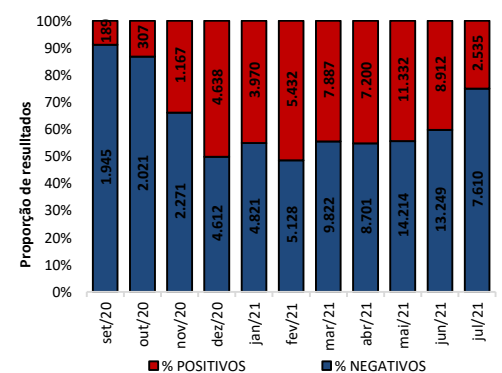

Fonte: LACEN/AL dados em 23/07/2021.

TESTES LABORATORIAIS

QUANTITATIVO GERAL DE TESTES REALIZADOS EM 22/07/2021	
Testes Rápidos (TR)	56
Positivos	9
Negativos	47
Testes RT - PCR	655
Confirmados	130
Descartados	525
ESTOQUE DE TESTES DISPONÍVEIS PARA DIAGNÓSTICO	
Testes Rápidos (TR)	38.075
Kit amplificação RT-PCR (Reações)	13.886

CRITÉRIOS DE CONFIRMAÇÃO

CRITÉRIO	Nº	%
Laboratorial	217.007	95,4
Teste Rápido	139.710	61,4
RT-PCR	74.306	32,7
Sorologia	2.893	1,3
Não Informado	98	0,0
Clínico	5.682	2,5
Clínico-Epidemiológico	4.442	2,0
Clínico-Imagem	238	0,1

Fonte: CIEVS/AL dados em 23/07/2021.

PROFISSIONAIS DA SAÚDE

Casos Confirmados (Geral)

227.369

Profissionais da Saúde Confirmados

7.618

Percentual de Confirmados

3,4%

Fonte: e-SUS VE dados em 23/07/2021.

EVOLUÇÃO DE CASOS E ÓBITOS POR SEMANA EPIDEMIOLÓGICA

Gráfico 11 – Frequência de casos e óbitos confirmados segundo semana epidemiológica de ocorrência. Alagoas, 2020 e 2021.

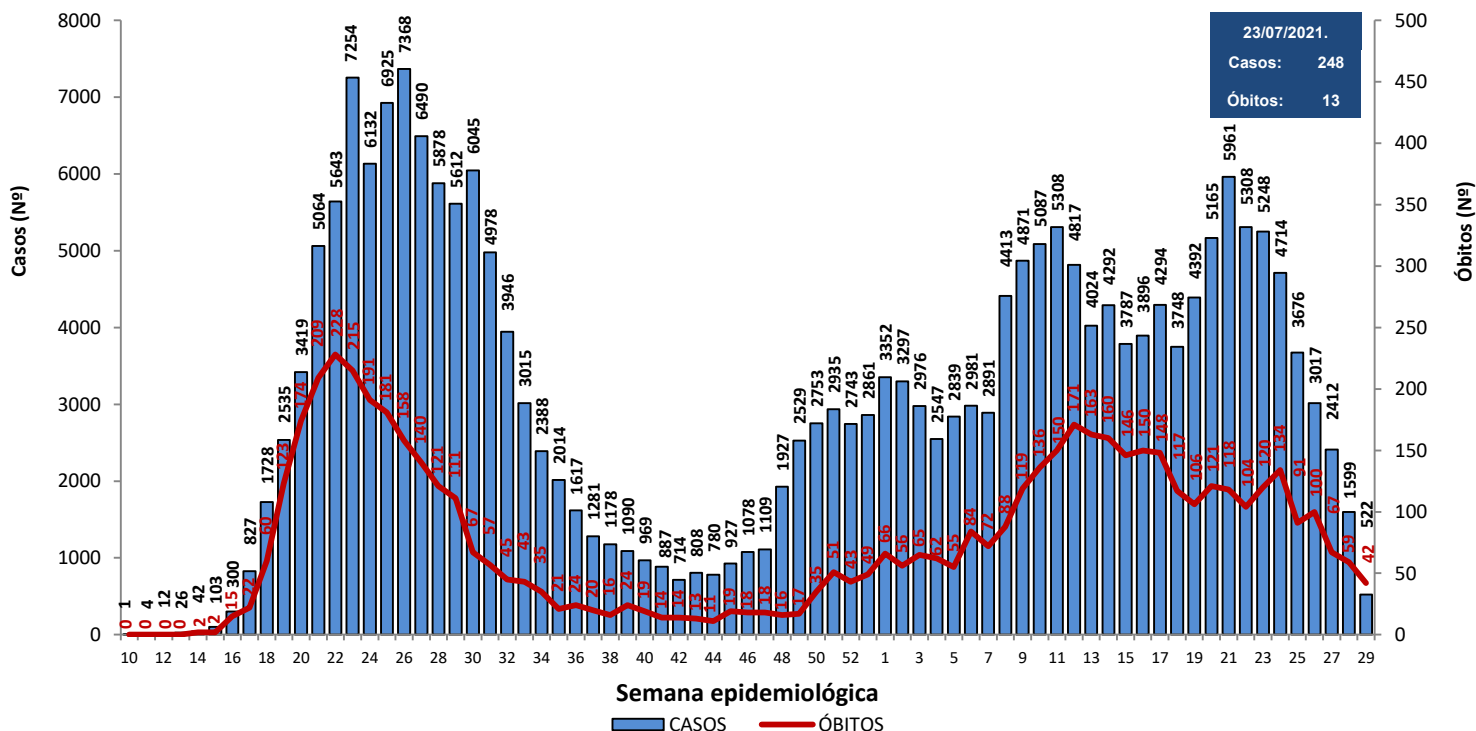

Fonte: CIEVS/AL dados em 23/07/2021.

Gráfico 12 – Frequência de casos por região (metropolitana e demais municípios) segundo semana epidemiológica de ocorrência. Alagoas, 2020 e 2021.

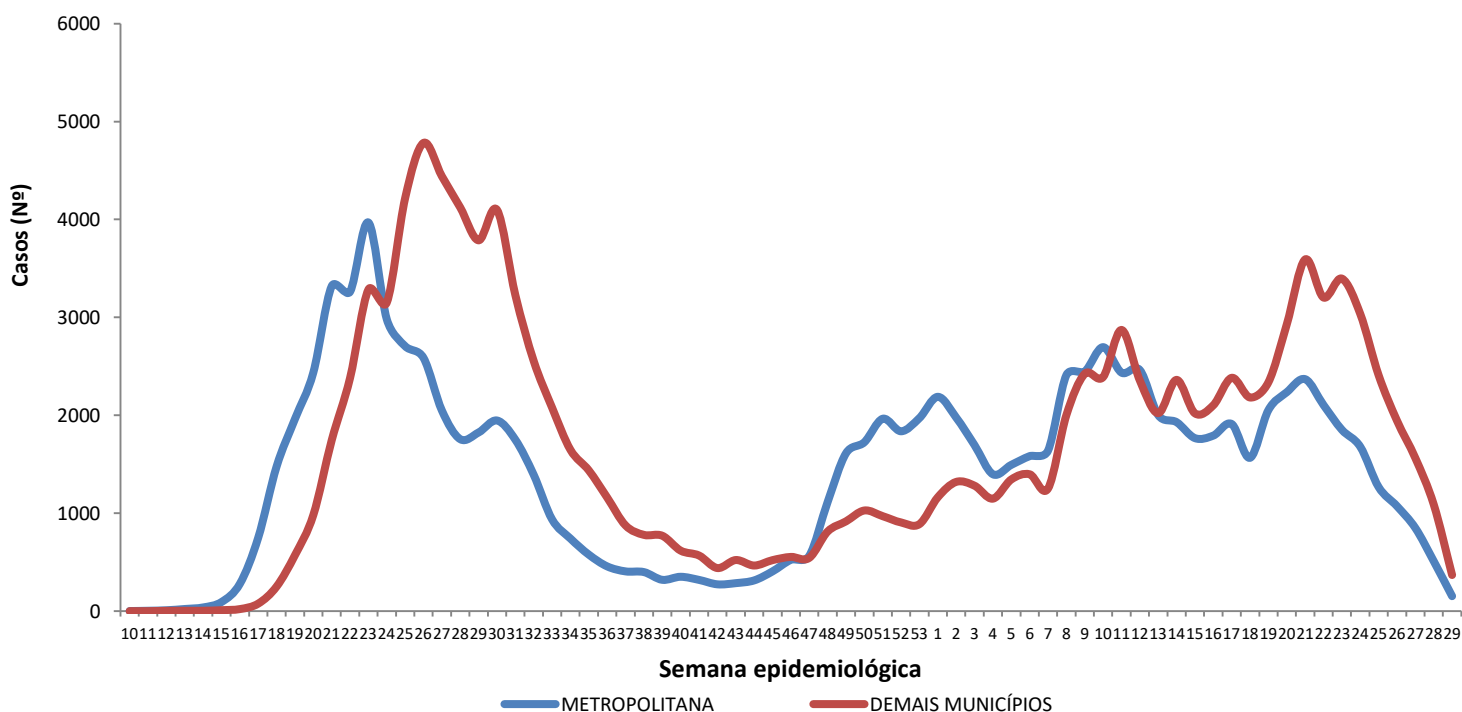

Região Metropolitana de Maceió – Barra de Santo Antônio, Barra de São Miguel, Coqueiro Seco, Maceió, Marechal Deodoro, Messias, Murici, Paripueira, Pilar, Rio Largo, Santa Luzia do Norte e Satuba.

Fonte: CIEVS/AL dados em 23/07/2021.

DISTRIBUIÇÃO ESPACIAL

Figura 3 – Taxa de incidência acumulada (por 100.000 hab.) dos casos confirmados da COVID-19, segundo município de residência. Alagoas, 2020 e 2021.



Figura 4 – Taxa de incidência (por 100.000 hab.) dos casos confirmados da COVID-19, nos últimos 28 dias (22 de junho a 19 de julho), segundo município de residência. Alagoas, 2021.



Figura 5 – Taxa de mortalidade acumulada (por 100.000 hab.) dos casos confirmados da COVID-19, segundo município de residência. Alagoas, 2020 e 2021.

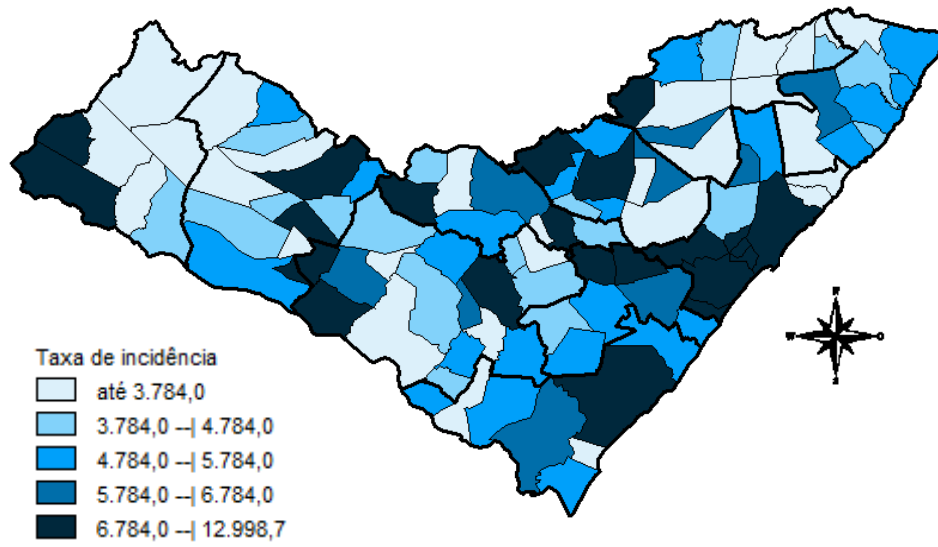

DISTRIBUIÇÃO ESPACIAL

Tabela 2 – Frequência de casos e óbitos confirmados de COVID-19, e casos em investigação segundo município de residência. Alagoas, 2020 e 2021.

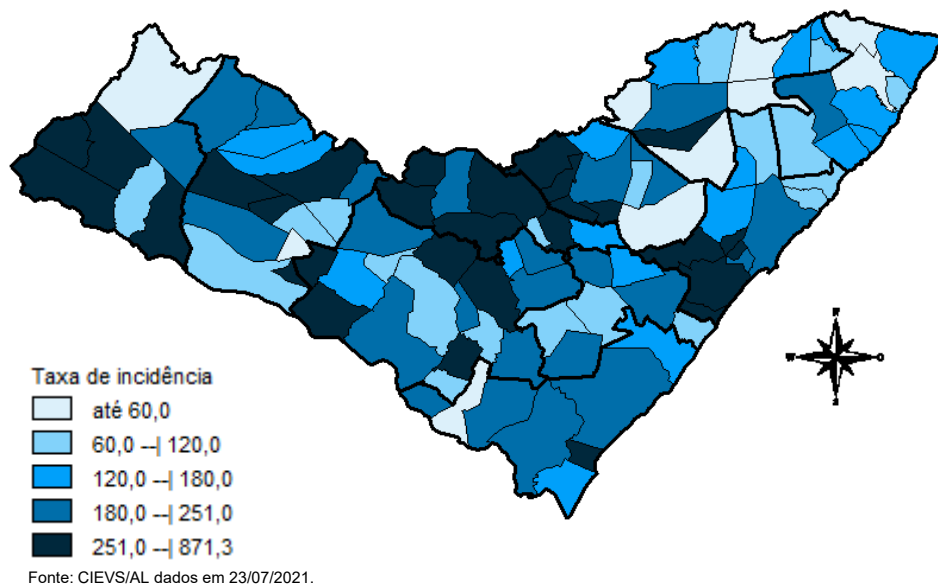
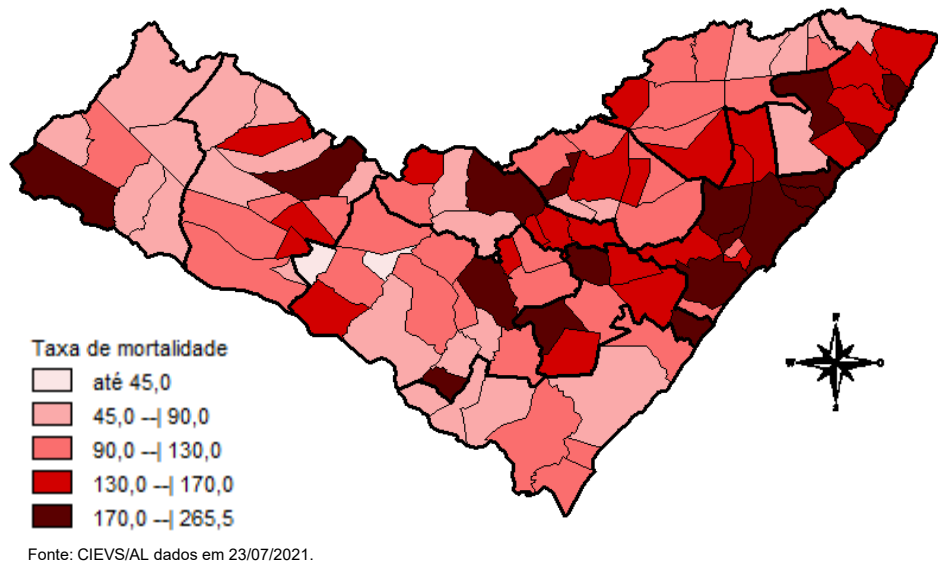
MUNICÍPIO DE RESIDÊNCIA	CASOS	ÓBITOS	INVESTIGAÇÃO*	MUNICÍPIO DE RESIDÊNCIA	CASOS	ÓBITOS	INVESTIGAÇÃO*
Água Branca	527	23	2	Mata Grande	489	18	34
Anadia	1.443	30	15	Matriz do Camaragibe	1.485	42	0
Arapiraca	30.293	495	1.509	Messias	1.161	28	97
Atalaia	1.201	49	26	Minador do Negrão	228	7	13
Barra de Santo Antônio	456	32	13	Monteirópolis	254	12	0
Barra de São Miguel	621	8	29	Murici	1.025	47	22
Batalha	1.125	19	0	Novo Lino	215	11	1
Belém	125	7	3	Olho d'Água das Flores	1.531	33	6
Belo Monte	520	9	60	Olho d'Água do Casado	139	6	0
Boca da Mata	1.860	45	49	Olho d'Água Grande	204	9	0
Branquinha	613	12	18	Olivença	456	15	10
Cacimbinhas	817	10	71	Ouro Branco	559	7	20
Cajueiro	624	30	28	Palestina	473	4	19
Campestre	260	6	1	Palmeira dos Índios	4.944	142	155
Campo Alegre	2.759	73	209	Pão de Açúcar	1.173	28	4
Campo Grande	533	8	1	Pariconha	732	8	20
Canapi	411	10	3	Paripueira	371	23	5
Capela	1.011	16	20	Passo de Camaragibe	806	22	0
Carneiros	368	9	12	Paulo Jacinto	405	14	4
Chã Preta	371	9	1	Penedo	4.259	79	169
Coité do Noia	482	18	29	Piaçabuçu	899	22	50
Colônia Leopoldina	353	18	24	Pilar	3.539	51	17
Coqueiro Seco	469	8	15	Pindoba	139	2	3
Coruripe	4.126	51	103	Piranhas	1.143	21	23
Craíbas	1.340	25	11	Poço das Trincheiras	490	9	27
Delmiro Gouveia	4.039	123	10	Porto Calvo	1.210	46	9
Dois Riachos	609	6	10	Porto de Pedras	382	13	19
Estrela de Alagoas	506	16	4	Porto Real do Colégio	598	17	49
Feira Grande	799	19	4	Quebrangulo	1.088	14	36
Feliz Deserto	162	5	5	Rio Largo	3.517	168	55
Flexeiras	667	19	12	Roteiro	360	14	34
Girau do Ponciano	1.826	41	4	Santa Luzia do Norte	502	9	2
Ibateguara	605	19	0	Santana do Ipanema	4.723	92	165
Igaci	1.307	16	5	Santana do Mundaú	756	18	3
Igreja Nova	1.404	20	63	São Brás	386	4	7
Inhapi	446	12	0	São José da Laje	1.181	27	6
Jacaré dos Homens	433	2	18	São José da Tapera	1.323	35	86
Jacuípe	177	4	2	São Luís do Quitunde	1.292	25	0
Japaratinga	444	15	0	São Miguel dos Campos	3.703	83	25
Jaramataia	115	2	3	São Miguel dos Milagres	311	14	1
Jequiá da Praia	608	11	29	São Sebastião	1.894	34	92
Joaquim Gomes	723	23	6	Satuba	1.101	37	47
Jundiá	157	5	0	Senador Rui Palmeira	377	11	26
Junqueiro	1.129	43	19	Tanque d'Arca	439	9	2
Lagoa da Canoa	1.127	19	123	Taquarana	681	20	10
Limoeiro de Anadia	1.359	30	161	Teotônio Vilela	2.147	66	148
Maceió	85.996	2.475	3.573	Traipu	612	21	22
Major Isidoro	870	23	55	União Dos Palmares	2.434	82	34
Mar Vermelho	160	2	9	Viçosa	1.796	36	213
Maragogi	1.625	48	6	Total	227.369	5.711	8.256
Maravilha	396	12	4				
Marechal Deodoro	6.504	108	88				
Maribondo	536	18	1				

Fonte: CIEVS/AL dados em 23/07/2021.

* Casos notificados nos últimos 20 dias que estão aguardando encerramento com a classificação final nos sistemas de notificação (e-SUS e SIVEP) por parte dos estabelecimentos notificantes e/ou respectivos municípios.

TAXA DE INCIDÊNCIA

Gráfico 13 – Taxa de incidência (por 100.000 hab.) da COVID-19, segundo município de residência. Alagoas, 2020 e 2021.

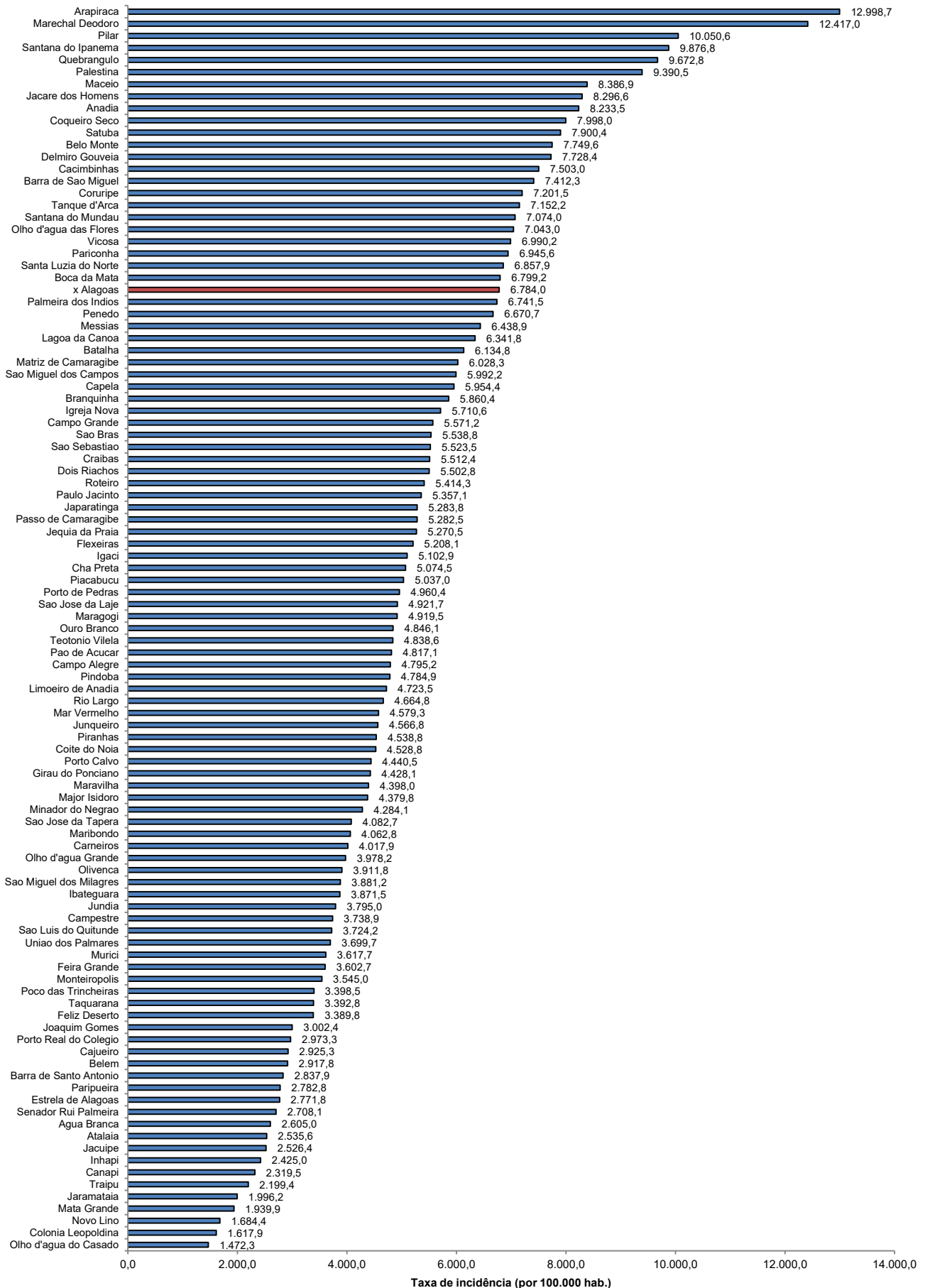

Fonte: CIEVS/AL dados em 23/07/2021. Estimativa TCU/IBGE 2020

TAXA DE INCIDÊNCIA

Gráfico 14 – Taxa de incidência (por 100.000 hab.) da COVID-19, nos últimos 28 dias (25 de junho a 22 de julho), segundo município de residência. Alagoas, 2021.

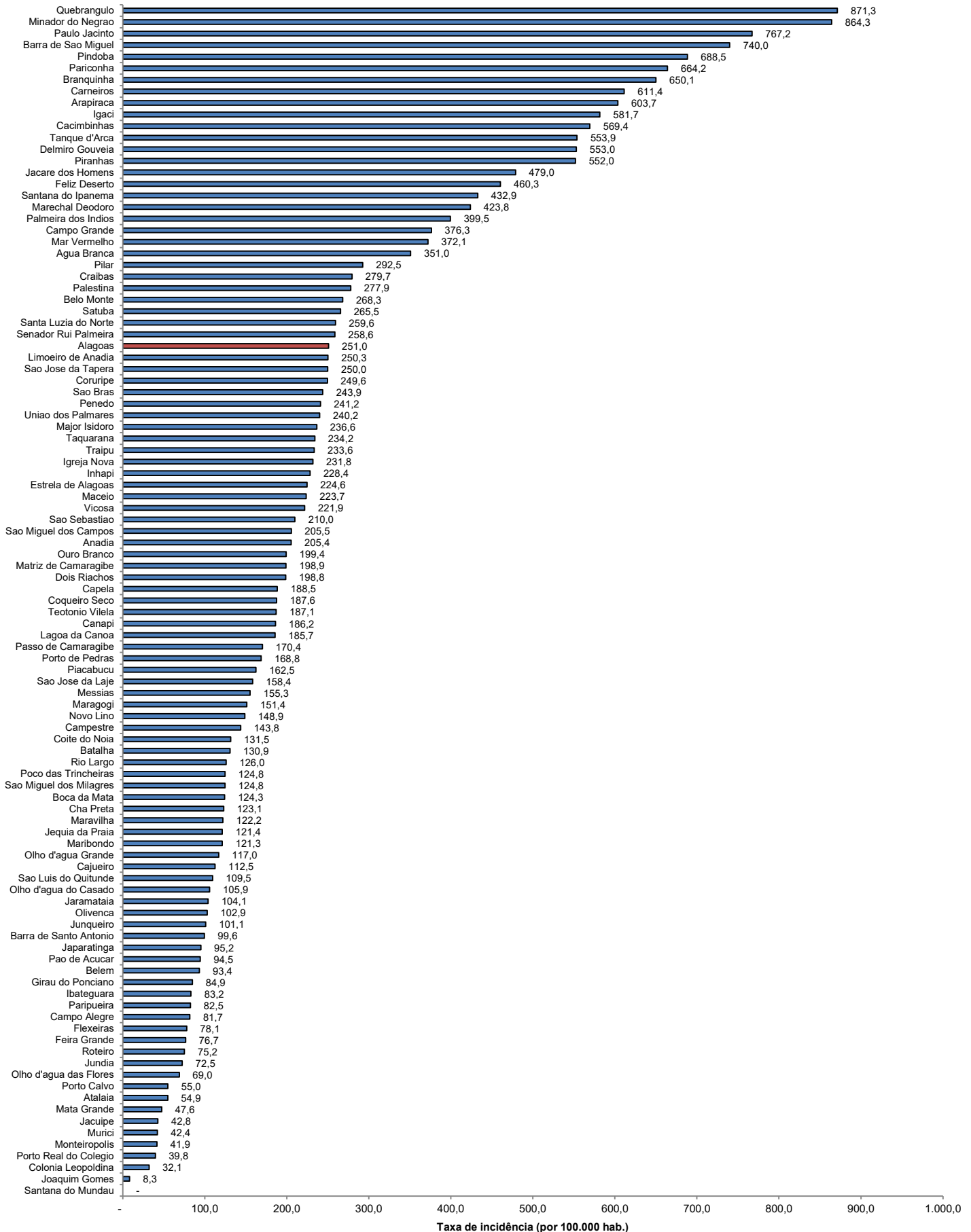

Fonte: CIEVS/AL dados em 23/07/2021. Estimativa TCU/IBGE 2020