

**Informe Epidemiológico - Monitoramento da Emergência - COVID-19**

**27 DE JULHO DE 2021**

**Nº 508**

**Tabela 1 –** Frequência de casos segundo classificação operacional para COVID-19. Alagoas, 2020 e 2021.

Casos Notificados	Em investigação*		Casos Confirmados		Casos Descartados		Casos Recuperados		Óbito/Letalidade	
	Nº	%	Nº	%	Nº	%	Nº	%	Nº	%
584.742	7.604	1,3%	228.770	39,1%	348.368	59,6%	221.117	96,7%	5.759	2,5%

Fonte: CIEVS/AL dados em 27/07/2021.

\* Casos notificados nos últimos 20 dias que estão aguardando encerramento com a classificação final nos sistemas de notificação (e-SUS e SIVEP) por parte dos estabelecimentos notificantes e/ou respectivos municípios. Este Dado não representa número de amostra em análise laboratorial no LACEN, sendo esta informação expressa no gráfico 09.

**SÍNDROME GRIPAL (SG)**

**Figura 1 –** Casos confirmados de SG por COVID-19, segundo sexo. Alagoas, 2020 e 2021.

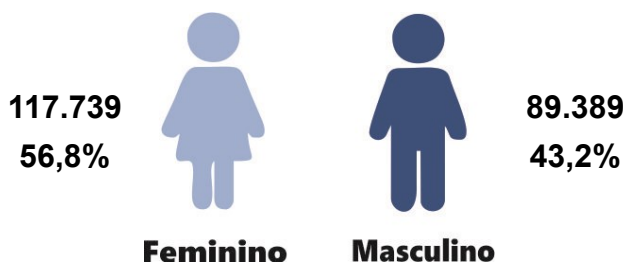

Fonte: CIEVS/AL dados em 27/07/2021.

**Gráfico 1 –** Frequência de casos confirmados de SG por COVID-19, segundo evolução. Alagoas, 2020 e 2021.

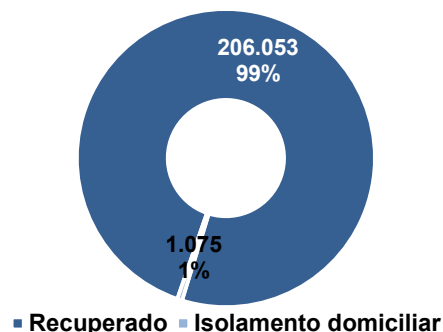

Fonte: CIEVS/AL dados em 27/07/2021.

**Gráfico 2 –** Casos confirmados de SG por COVID-19, segundo faixa etária. Alagoas, 2020 e 2021.

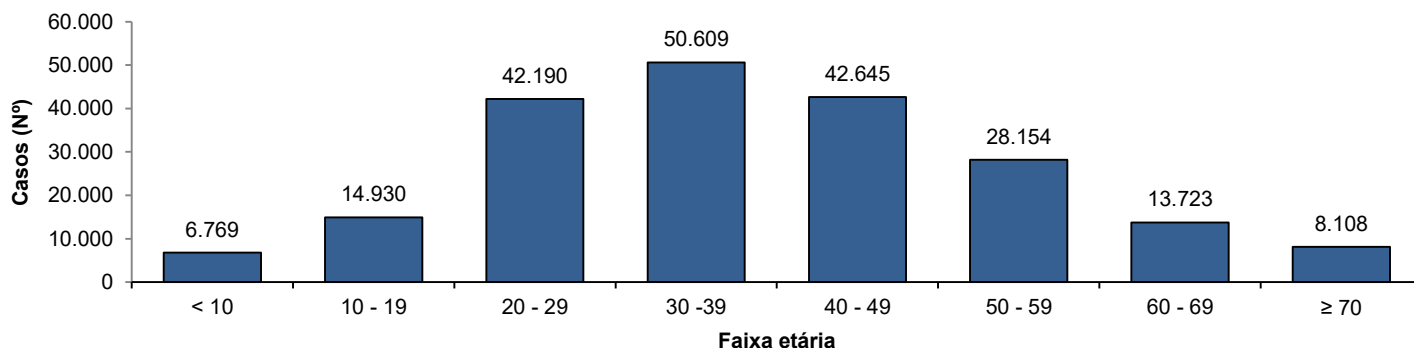

Fonte: CIEVS/AL dados em 27/07/2021.

**SÍNDROME RESPIRATÓRIA AGUDA GRAVE (SRAG)**

**Figura 2 –** Casos confirmados de SRAG por COVID-19, segundo sexo. Alagoas, 2020 e 2021.

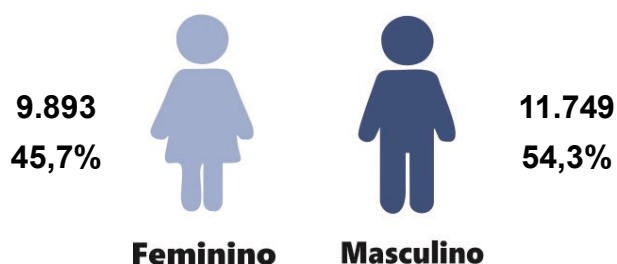

Fonte: CIEVS/AL dados em 27/07/2021.

**Gráfico 3 –** Frequência de casos confirmados de SRAG por COVID-19, segundo evolução. Alagoas, 2020 e 2021.

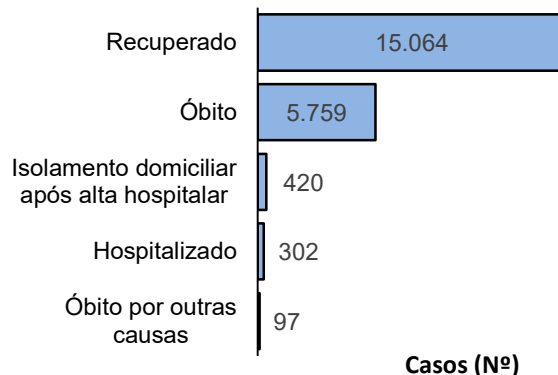

Fonte: CIEVS/AL dados em 27/07/2021.

**Casos (Nº)**

**Gráfico 4** – Frequência da faixa etária dos casos confirmados de SRAG por COVID-19. Alagoas, 2020 e 2021.

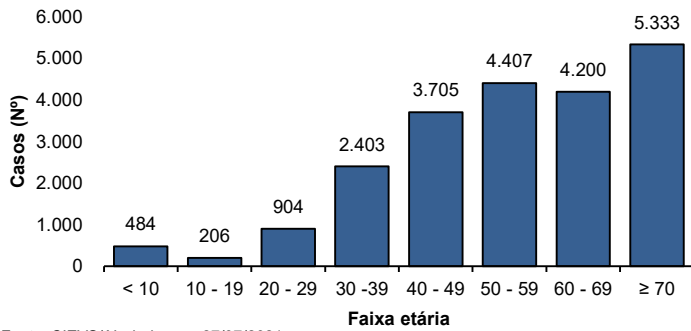

Fonte: CIEVS/AL dados em 27/07/2021.

**Gráfico 5** – Frequência de casos confirmados de SRAG por COVID-19, segundo raça/cor. Alagoas, 2020 e 2021.

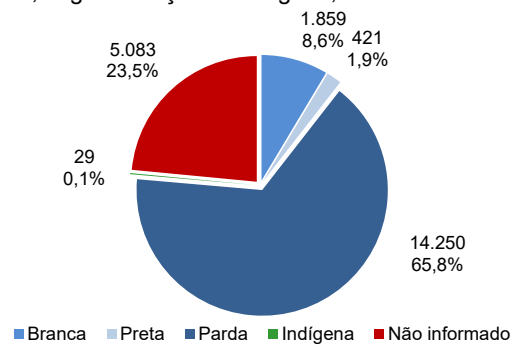

Fonte: CIEVS/AL dados em 27/07/2021.

## ÓBITOS CONFIRMADOS

**Gráfico 6** – Pirâmide etária dos óbitos confirmados por COVID-19, segundo sexo. Alagoas, 2020 e 2021.

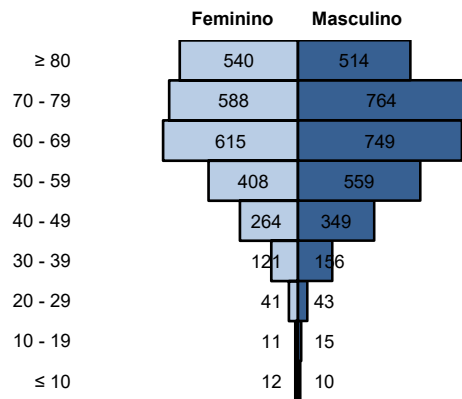

Fonte: CIEVS/AL dados em 27/07/2021.

**Gráfico 7** – Frequência de óbitos confirmados por COVID-19, segundo raça/cor. Alagoas, 2020 e 2021.

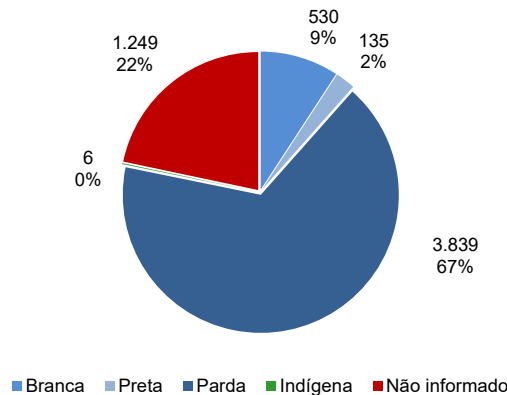

Fonte: CIEVS/AL dados em 27/07/2021.

**Gráfico 8** – Frequência dos óbitos confirmados por COVID-19, segundo comorbidade e fator de risco. Alagoas, 2020 e 2021.

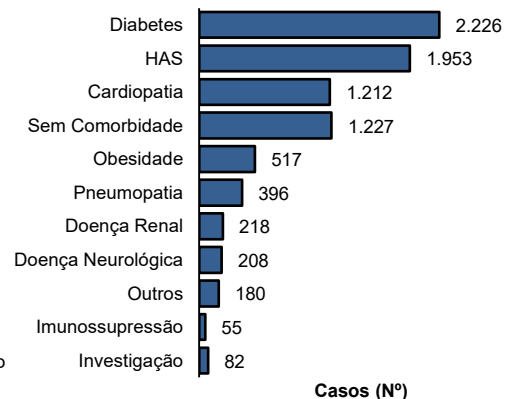

Fonte: CIEVS/AL dados em 27/07/2021.

## DIAGNÓSTICO LABORATORIAL

**Gráfico 9** – Número de exames recebidos e liberados pelo LACEN/AL, segundo mês de solicitação. Alagoas, 2020 e 2021.

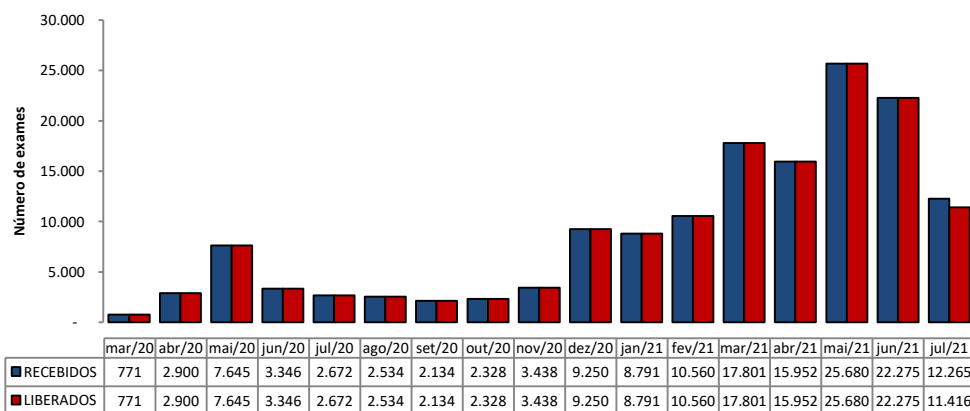

Fonte: LACEN/AL dados em 27/07/2021.

**Gráfico 10** – Proporção de resultados confirmados e descartados por diagnóstico laboratorial realizado por RT-PCR, segundo mês de solicitação. Alagoas, 2020 e 2021.

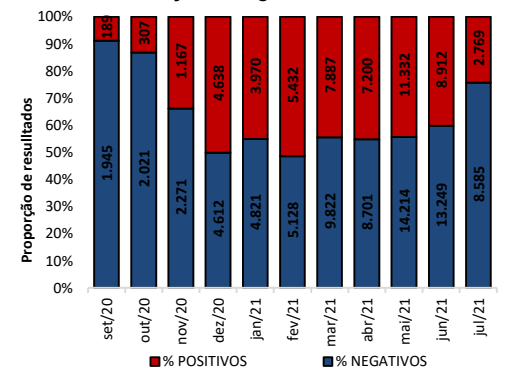

Fonte: LACEN/AL dados em 27/07/2021.

## TESTES LABORATORIAIS

QUANTITATIVO GERAL DE TESTES REALIZADOS EM 26/07/2021	
<b>Testes Rápidos (TR)</b>	<b>45</b>
Positivos	8
Negativos	37
<b>Testes RT - PCR</b>	<b>127</b>
Confirmados	15
Descartados	112
ESTOQUE DE TESTES DISPONÍVEIS PARA DIAGNÓSTICO	
Testes Rápidos (TR)	38.075
Kit amplificação RT-PCR (Reações)	12.677

## CRITÉRIOS DE CONFIRMAÇÃO

CRITÉRIO	Nº	%
<b>Laboratorial</b>	<b>218.000</b>	<b>95,3</b>
Teste Rápido	140.209	61,3
RT-PCR	74.724	32,7
Sorologia	2.963	1,3
Não Informado	104	0,0
<b>Clínico</b>	<b>5.993</b>	<b>2,6</b>
Clínico-Epidemiológico	4.536	2,0
Clínico-Imagem	241	0,1

Fonte: CIEVS/AL dados em 27/07/2021.

PROFISSIONAIS DA SAÚDE

Casos Confirmados (Geral)

228.770

Profissionais da Saúde Confirmados

7.621

Percentual de Confirmados

3,3%

Fonte: e-SUS VE dados em 27/07/2021.

EVOLUÇÃO DE CASOS E ÓBITOS POR SEMANA EPIDEMIOLÓGICA

Gráfico 11 – Frequência de casos e óbitos confirmados segundo semana epidemiológica de ocorrência. Alagoas, 2020 e 2021.



Gráfico 12 – Frequência de casos por região (metropolitana e demais municípios) segundo semana epidemiológica de ocorrência. Alagoas, 2020 e 2021.



Região Metropolitana de Maceió – Barra de Santo Antônio, Barra de São Miguel, Coqueiro Seco, Maceió, Marechal Deodoro, Messias, Murici, Paripueira, Pilar, Rio Largo, Santa Luzia do Norte e Satuba.

DISTRIBUIÇÃO ESPACIAL

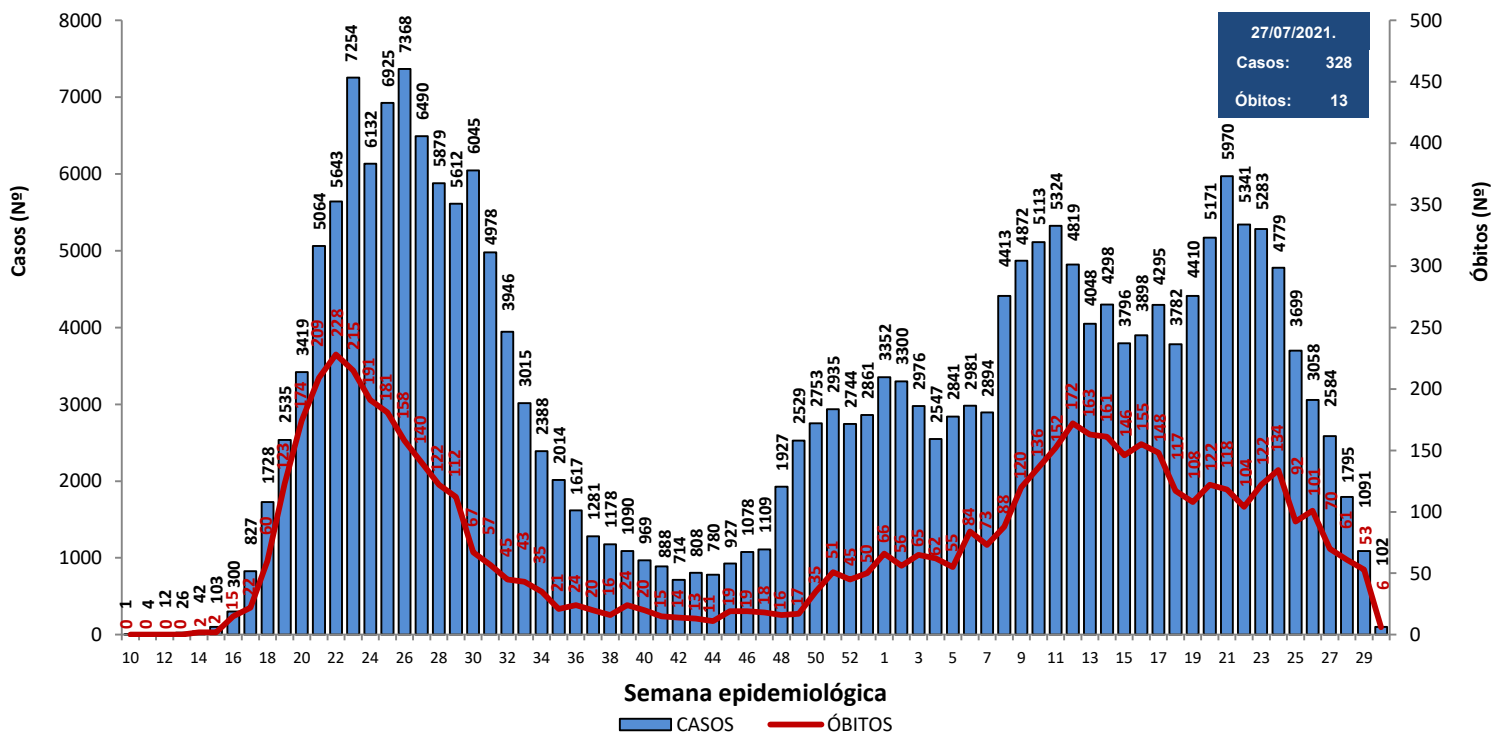
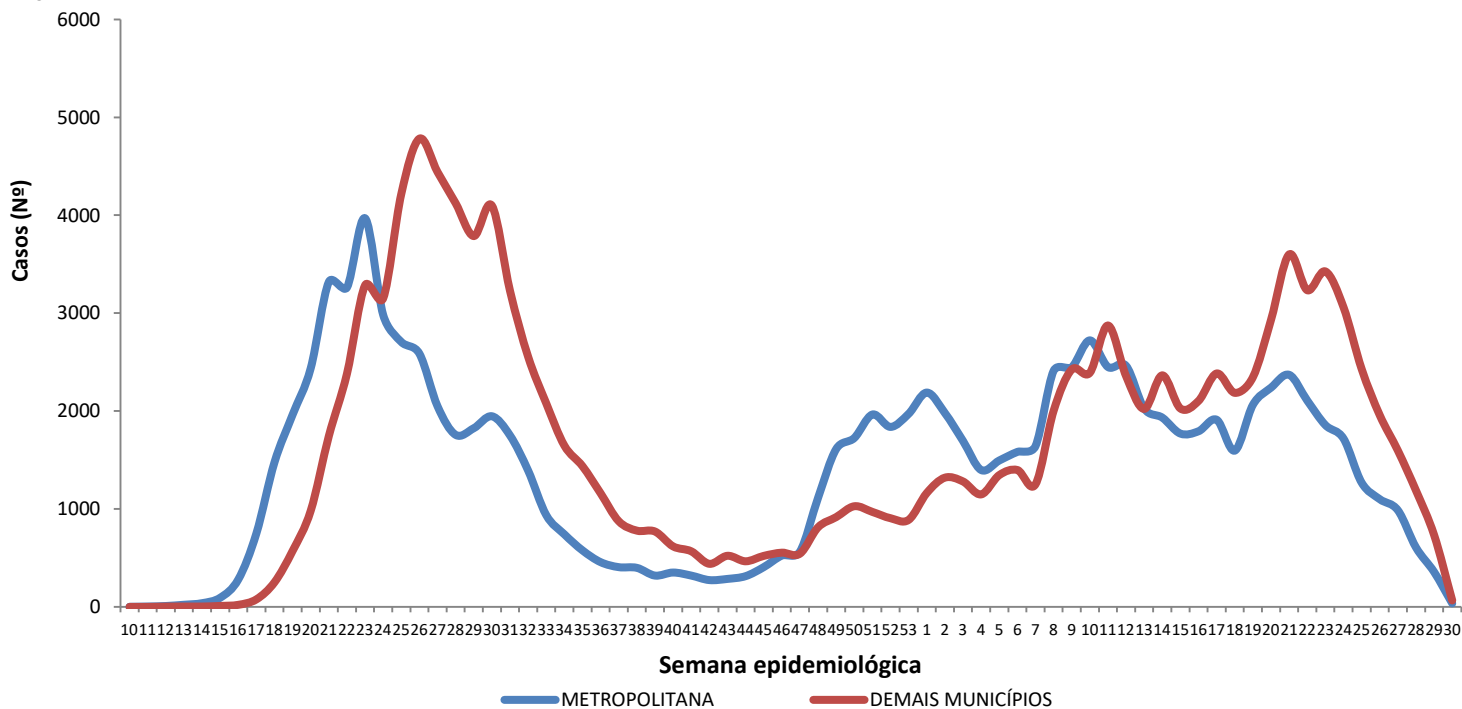
**Figura 3** – Taxa de incidência acumulada (por 100.000 hab.) dos casos confirmados da COVID-19, segundo município de residência. Alagoas, 2020 e 2021.

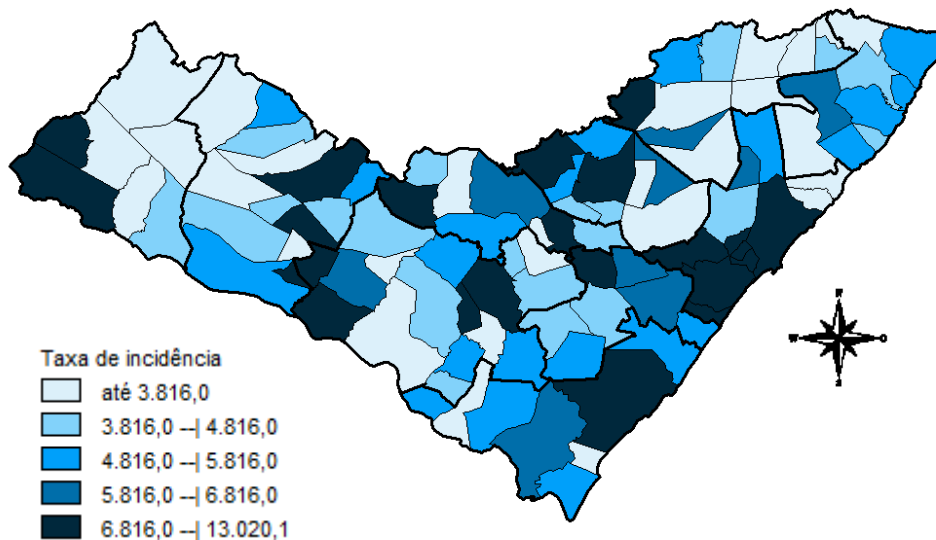

Fonte: CIEVS/AL dados em 27/07/2021.

**Figura 4** – Taxa de incidência (por 100.000 hab.) dos casos confirmados da COVID-19, nos últimos 28 dias (29 de junho a 26 de julho), segundo município de residência. Alagoas, 2021.

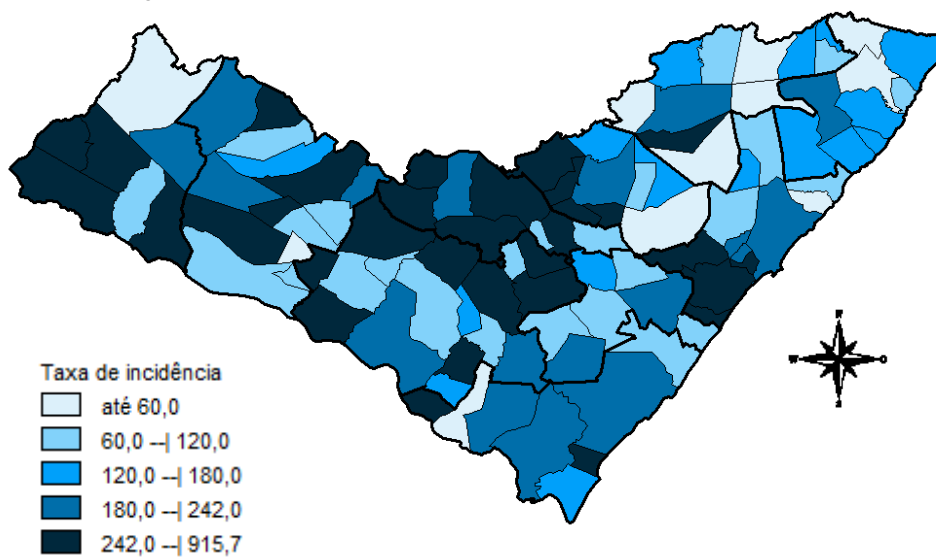

Fonte: CIEVS/AL dados em 27/07/2021.

**Figura 5** – Taxa de mortalidade acumulada (por 100.000 hab.) dos casos confirmados da COVID-19, segundo município de residência. Alagoas, 2020 e 2021.

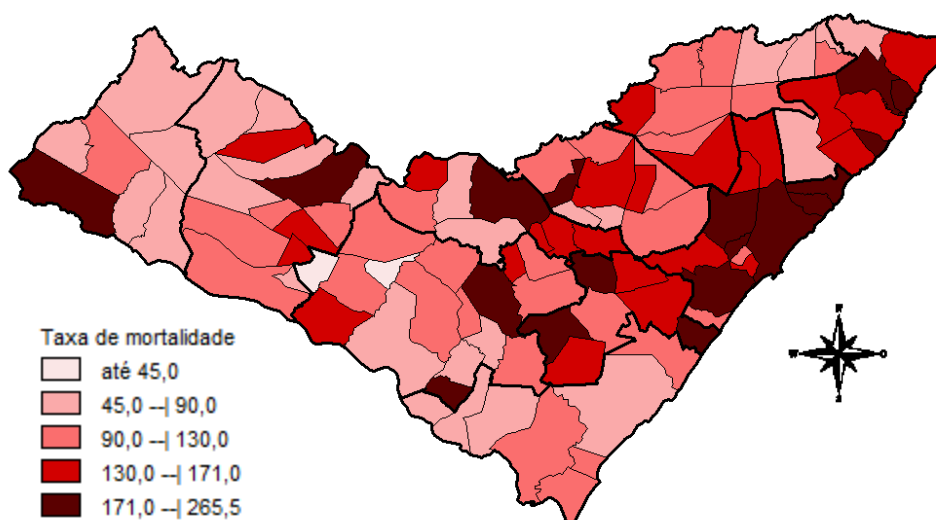

Fonte: CIEVS/AL dados em 27/07/2021.

## DISTRIBUIÇÃO ESPACIAL

**Tabela 2** – Frequência de casos e óbitos confirmados de COVID-19, e casos em investigação segundo município de residência. Alagoas, 2020 e 2021.

MUNICÍPIO DE RESIDÊNCIA	CASOS	ÓBITOS	INVESTIGAÇÃO*	MUNICÍPIO DE RESIDÊNCIA	CASOS	ÓBITOS	INVESTIGAÇÃO*
Água Branca	531	23	4	Mata Grande	489	18	20
Anadia	1.446	30	3	Matriz do Camaragibe	1.493	42	0
Arapiraca	30.389	500	1.441	Messias	1.164	28	77
Atalaia	1.206	51	23	Minador do Negrão	230	7	15
Barra de Santo Antônio	456	32	16	Monteirópolis	256	12	0
Barra de São Miguel	625	8	29	Murici	1.026	47	29
Batalha	1.126	19	0	Novo Lino	217	11	0
Belém	125	7	6	Olho d'Água das Flores	1.547	33	0
Belo Monte	522	9	49	Olho d'Água do Casado	139	6	1
Boca da Mata	1.863	45	52	Olho d'Água Grande	206	9	0
Branquinha	622	12	20	Olivença	456	15	13
Cacimbinhas	830	10	63	Ouro Branco	573	7	19
Cajueiro	630	30	24	Palestina	474	4	8
Campestre	260	6	1	Palmeira dos Índios	4.960	142	120
Campo Alegre	2.763	73	181	Pão de Açúcar	1.175	28	4
Campo Grande	540	9	0	Pariconha	737	8	13
Canapi	413	10	1	Paripueira	371	23	2
Capela	1.013	16	26	Passo de Camaragibe	809	22	0
Carneiros	372	9	13	Paulo Jacinto	406	14	3
Chã Preta	371	9	2	Penedo	4.287	79	153
Coité do Noia	491	18	23	Piaçabuçu	902	22	76
Colônia Leopoldina	353	18	20	Pilar	3.581	52	17
Coqueiro Seco	476	8	20	Pindoba	139	2	6
Coruripe	4.141	51	119	Piranhas	1.153	22	15
Craíbas	1.343	25	7	Poço das Trincheiras	494	9	24
Delmiro Gouveia	4.079	124	7	Porto Calvo	1.212	47	6
Dois Riachos	613	6	28	Porto de Pedras	382	13	14
Estrela de Alagoas	506	16	5	Porto Real do Colégio	598	17	38
Feira Grande	799	19	2	Quebrangulo	1.106	14	24
Feliz Deserto	162	5	4	Rio Largo	3.528	170	56
Flexeiras	668	19	5	Roteiro	361	14	34
Girau do Ponciano	1.831	41	2	Santa Luzia do Norte	502	9	10
Ibateguara	606	19	0	Santana do Ipanema	4.760	93	158
Igaci	1.323	16	10	Santana do Mundaú	758	18	0
Igreja Nova	1.420	20	56	São Brás	388	4	6
Inhapi	447	12	0	São José da Laje	1.181	27	3
Jacaré dos Homens	440	2	15	São José da Tapera	1.326	35	88
Jacuípe	177	4	1	São Luís do Quitunde	1.300	25	0
Japaratinga	444	15	0	São Miguel dos Campos	3.723	84	18
Jaramataia	115	2	46	São Miguel dos Milagres	322	14	1
Jequiá da Praia	610	11	24	São Sebastião	1.902	34	126
Joaquim Gomes	723	25	6	Satuba	1.103	37	36
Jundiá	160	5	1	Senador Rui Palmeira	386	11	22
Junqueiro	1.132	43	15	Tanque d'Arca	448	9	3
Lagoa da Canoa	1.216	19	122	Taquarana	699	22	9
Limoeiro de Anadia	1.382	32	141	Teotônio Vilela	2.157	66	139
Maceió	86.581	2.499	3.175	Traipu	619	22	23
Major Isidoro	886	23	28	União Dos Palmares	2.445	82	25
Mar Vermelho	161	2	10	Viçosa	1.803	36	207
Maragogi	1.628	48	6	<b>Total</b>	<b>228.770</b>	<b>5.759</b>	<b>7.604</b>
Maravilha	397	12	6				
Marechal Deodoro	6.523	109	82				
Maribondo	541	18	3				

Fonte: CIEVS/AL dados em 27/07/2021.

\* Casos notificados nos últimos 20 dias que estão aguardando encerramento com a classificação final nos sistemas de notificação (e-SUS e SIVEP) por parte dos estabelecimentos notificantes e/ou respectivos municípios.

TAXA DE INCIDÊNCIA

Gráfico 13 – Taxa de incidência (por 100.000 hab.) da COVID-19, segundo município de residência. Alagoas, 2020 e 2021.

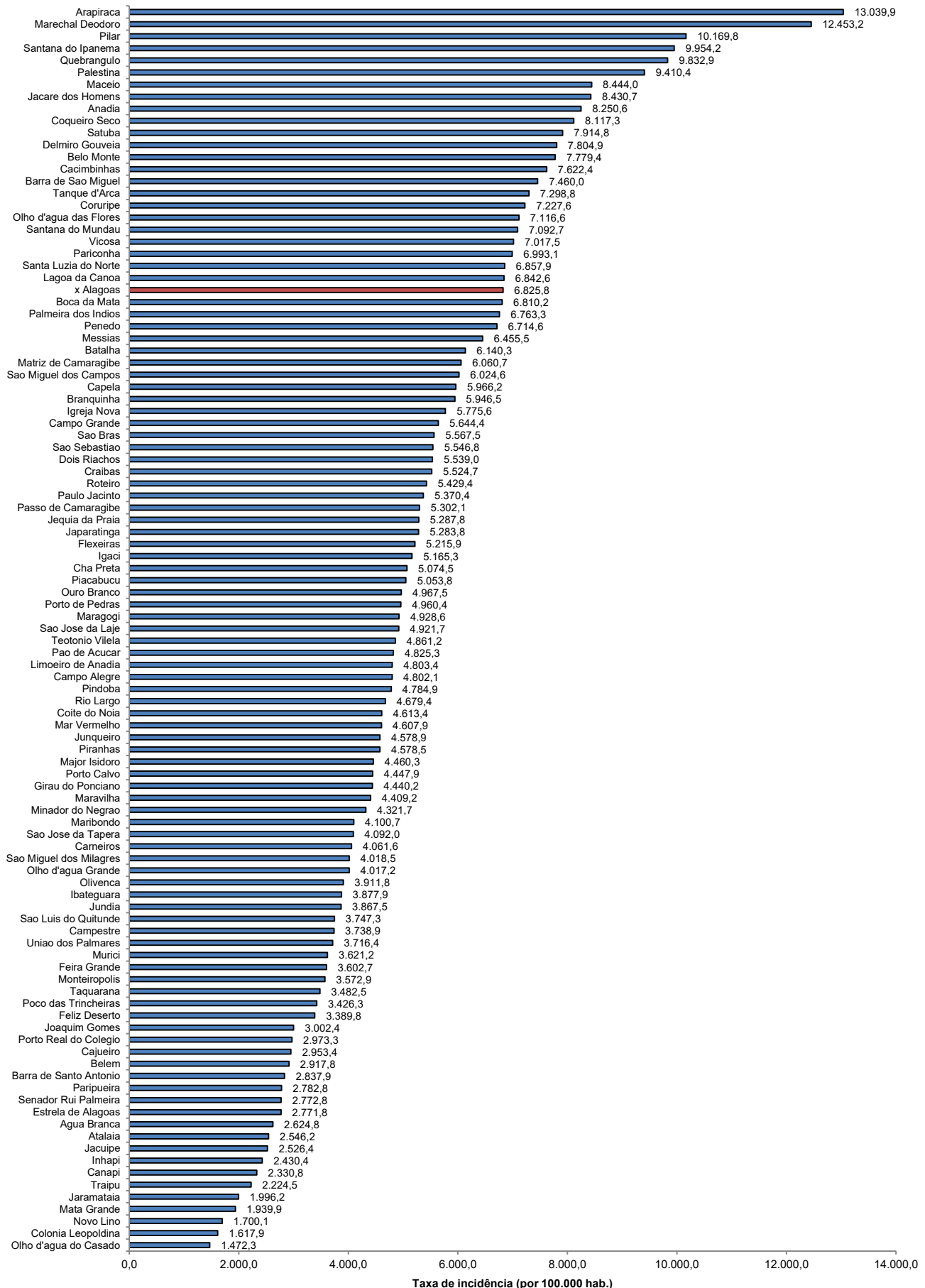

Fonte: CIEVS/AL dados em 27/07/2021. Estimativa TCU/IBGE 2020

TAXA DE INCIDÊNCIA

Gráfico 14 – Taxa de incidência (por 100.000 hab.) da COVID-19, nos últimos 28 dias (29 de junho a 26 de julho), segundo município de residência. Alagoas, 2021.

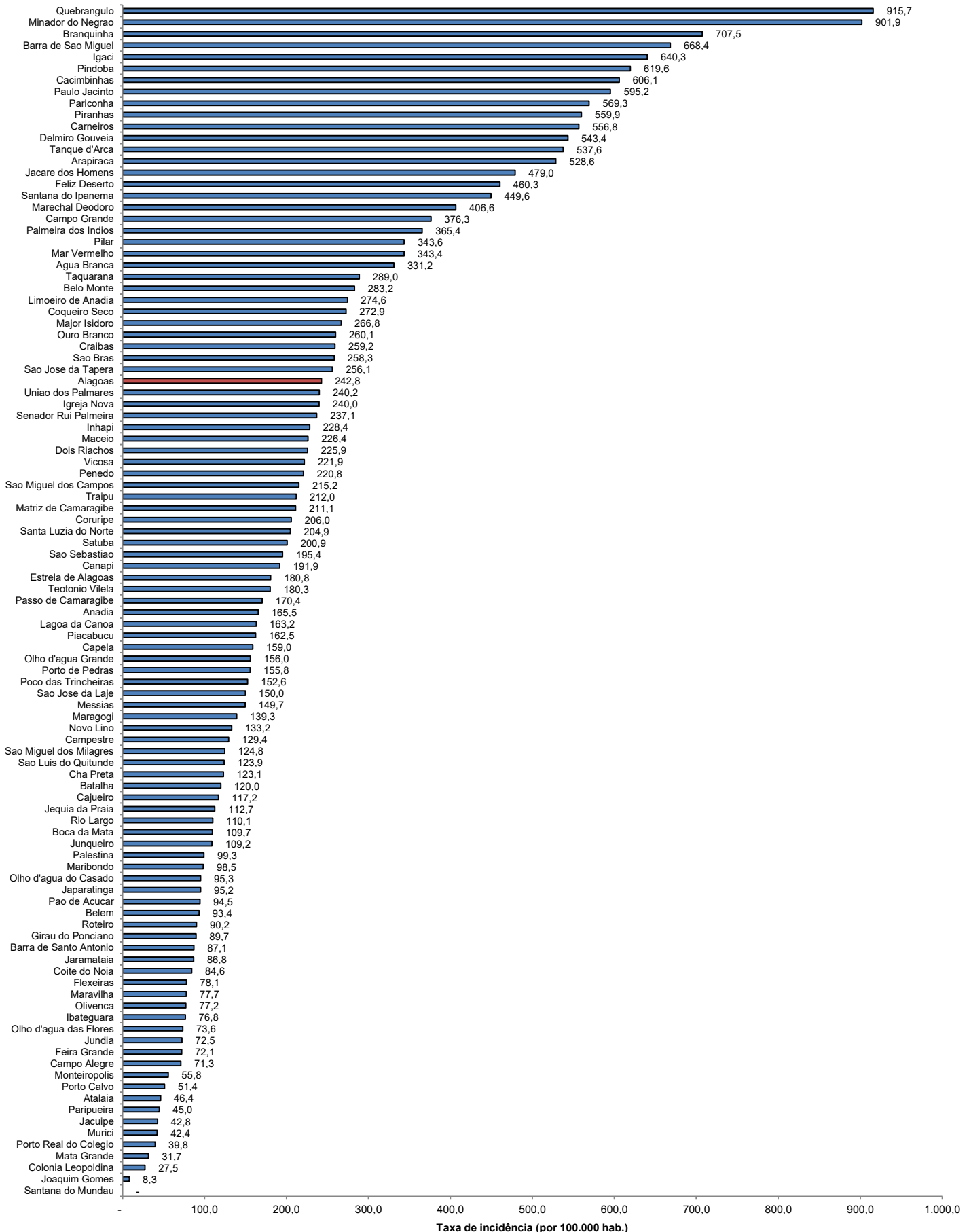

Fonte: CIEVS/AL dados em 27/07/2021. Estimativa TCU/IBGE 2020