

Informe Epidemiológico - Monitoramento da Emergência - COVID-19

29 DE JULHO DE 2021

Nº 510

Tabela 1 – Frequência de casos segundo classificação operacional para COVID-19. Alagoas, 2020 e 2021.

Casos Notificados	Em investigação*		Casos Confirmados		Casos Descartados		Casos Recuperados		Óbito/Letalidade	
	Nº	%	Nº	%	Nº	%	Nº	%	Nº	%
586.953	7.018	1,2%	229.310	39,1%	350.625	59,7%	221.637	96,7%	5.785	2,5%

Fonte: CIEVS/AL dados em 29/07/2021.

* Casos notificados nos últimos 20 dias que estão aguardando encerramento com a classificação final nos sistemas de notificação (e-SUS e SIVEP) por parte dos estabelecimentos notificantes e/ou respectivos municípios. Este Dado não representa número de amostra em análise laboratorial no LACEN, sendo esta informação expressa no Gráfico 9.

SÍNDROME GRIPAL (SG)

Figura 1 – Casos confirmados de SG por COVID-19, segundo sexo. Alagoas, 2020 e 2021.

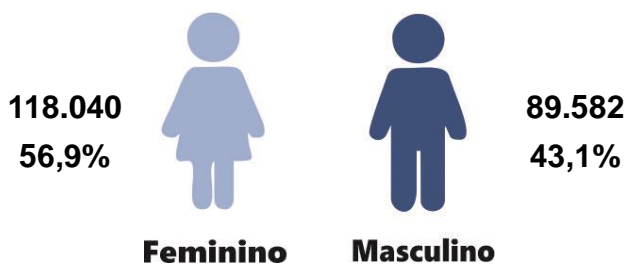

Fonte: CIEVS/AL dados em 29/07/2021.

Gráfico 1 – Frequência de casos confirmados de SG por COVID-19, segundo evolução. Alagoas, 2020 e 2021.

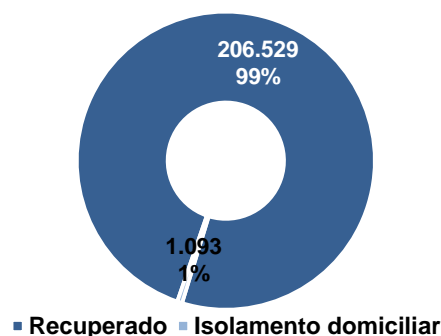

Fonte: CIEVS/AL dados em 29/07/2021.

Gráfico 2 – Casos confirmados de SG por COVID-19, segundo faixa etária. Alagoas, 2020 e 2021.

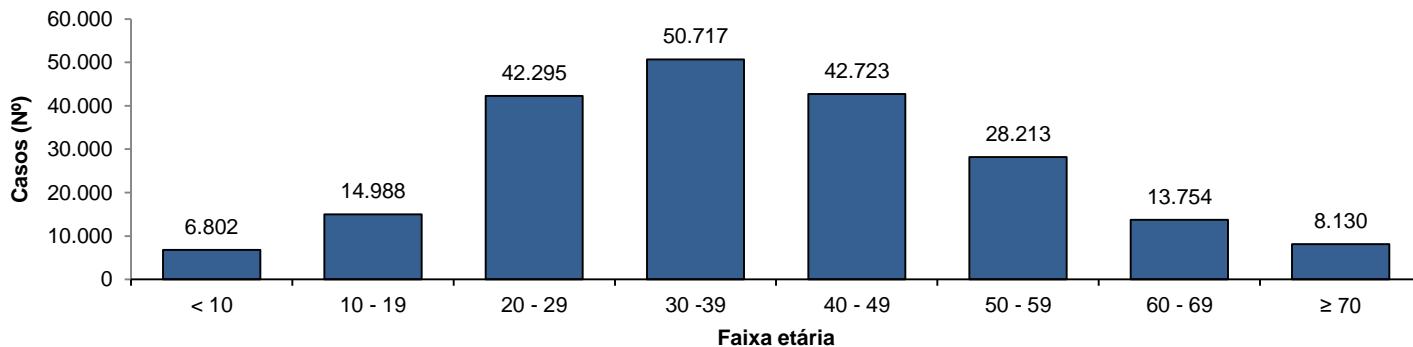

Fonte: CIEVS/AL dados em 29/07/2021.

SÍNDROME RESPIRATÓRIA AGUDA GRAVE (SRAG)

Figura 2 – Casos confirmados de SRAG por COVID-19, segundo sexo. Alagoas, 2020 e 2021.

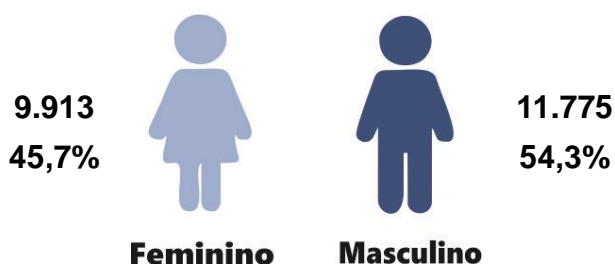

Fonte: CIEVS/AL dados em 29/07/2021.

Gráfico 3 – Frequência de casos confirmados de SRAG por COVID-19, segundo evolução. Alagoas, 2020 e 2021.

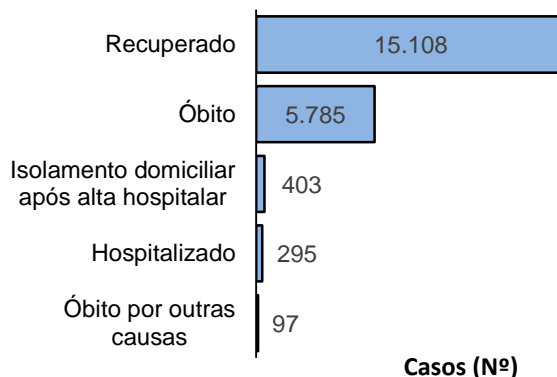

Fonte: CIEVS/AL dados em 29/07/2021.

Casos (Nº)

Gráfico 4 – Frequência da faixa etária dos casos confirmados de SRAG por COVID-19. Alagoas, 2020 e 2021.

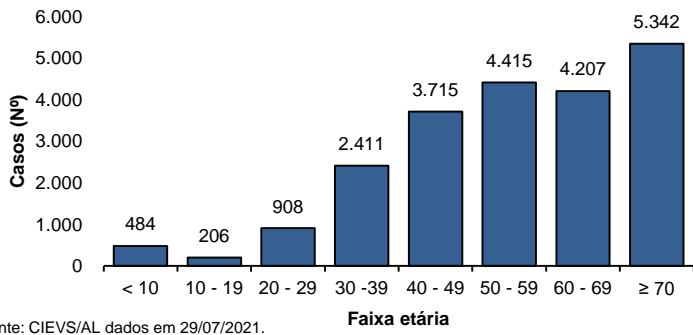

Fonte: CIEVS/AL dados em 29/07/2021.

Gráfico 5 – Frequência de casos confirmados de SRAG por COVID-19, segundo raça/cor. Alagoas, 2020 e 2021.

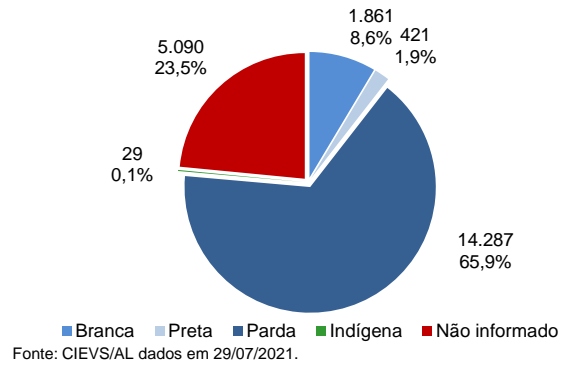

Fonte: CIEVS/AL dados em 29/07/2021.

ÓBITOS CONFIRMADOS

Gráfico 6 – Pirâmide etária dos óbitos confirmados por COVID-19, segundo sexo. Alagoas, 2020 e 2021.

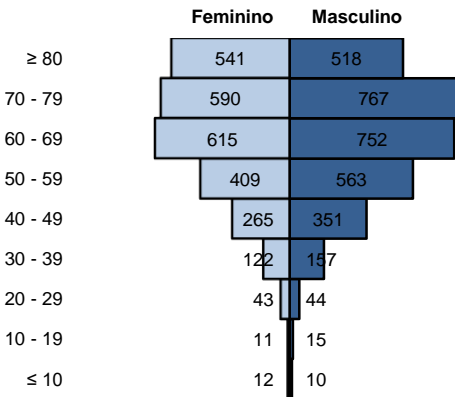

Fonte: CIEVS/AL dados em 29/07/2021.

Gráfico 7 – Frequência de óbitos confirmados por COVID-19, segundo raça/cor. Alagoas, 2020 e 2021.

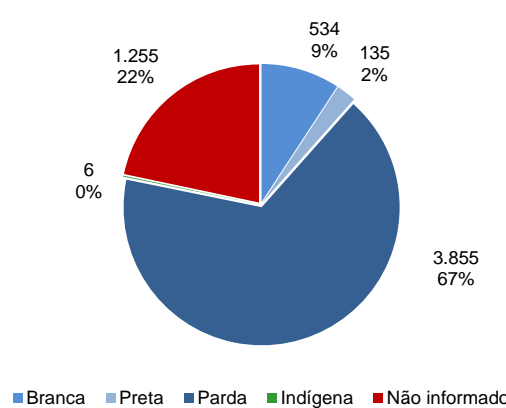

Fonte: CIEVS/AL dados em 29/07/2021.

Gráfico 8 – Frequência dos óbitos confirmados por COVID-19, segundo comorbidade e fator de risco. Alagoas, 2020 e 2021.

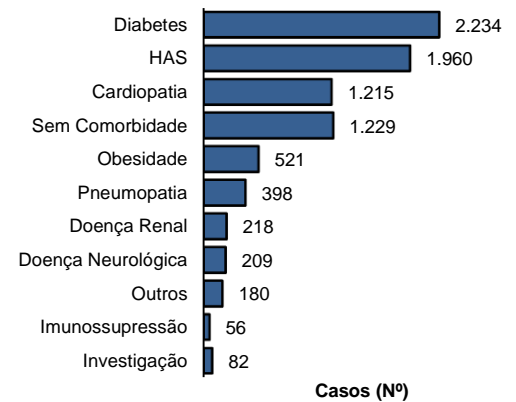

Fonte: CIEVS/AL dados em 29/07/2021.

DIAGNÓSTICO LABORATORIAL

Gráfico 9 – Número de exames recebidos e liberados pelo LACEN/AL, segundo mês de solicitação. Alagoas, 2020 e 2021.

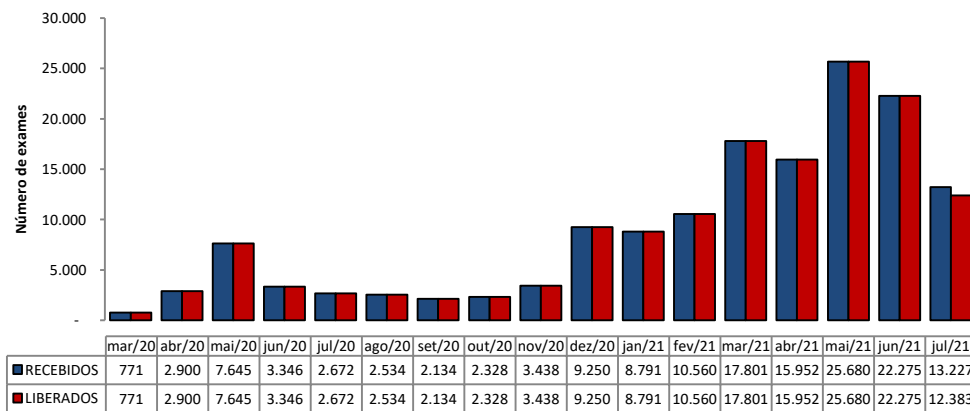

Fonte: LACEN/AL dados em 29/07/2021.

Gráfico 10 – Proporção de resultados confirmados e descartados por diagnóstico laboratorial realizado por RT-PCR, segundo mês de solicitação. Alagoas, 2020 e 2021.

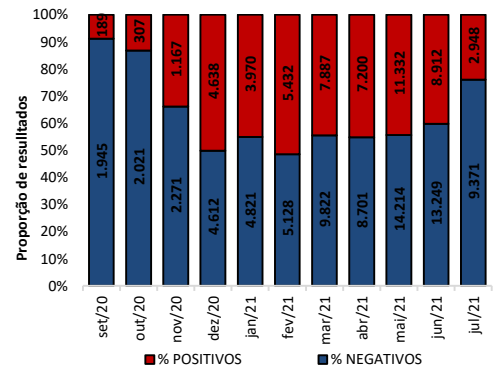

Fonte: LACEN/AL dados em 29/07/2021.

TESTES LABORATORIAIS

QUANTITATIVO GERAL DE TESTES REALIZADOS EM 28/07/2021	
Testes Rápidos (TR)	36
Positivos	1
Negativos	35
Testes RT - PCR	181
Confirmados	26
Descartados	155
ESTOQUE DE TESTES DISPONÍVEIS PARA DIAGNÓSTICO	
Testes Rápidos (TR)	38.075
Kit amplificação RT-PCR (Reações)	11.712

CRITÉRIOS DE CONFIRMAÇÃO

CRITÉRIO	Nº	%
Laboratorial	218.536	95,3
Teste Rápido	140.572	61,3
RT-PCR	74.863	32,6
Sorologia	3.018	1,3
Não Informado	83	0,0
Clínico	5.995	2,6
Clínico-Epidemiológico	4.538	2,0
Clínico-Imagem	241	0,1

Fonte: CIEVS/AL dados em 29/07/2021.

PROFISSIONAIS DA SAÚDE

Casos Confirmados (Geral)

229.310

Profissionais da Saúde Confirmados

7.625

Percentual de Confirmados

3,3%

Fonte: e-SUS VE dados em 29/07/2021.

EVOLUÇÃO DE CASOS E ÓBITOS POR SEMANA EPIDEMIOLÓGICA

Gráfico 11 – Frequência de casos e óbitos confirmados segundo semana epidemiológica de ocorrência. Alagoas, 2020 e 2021.

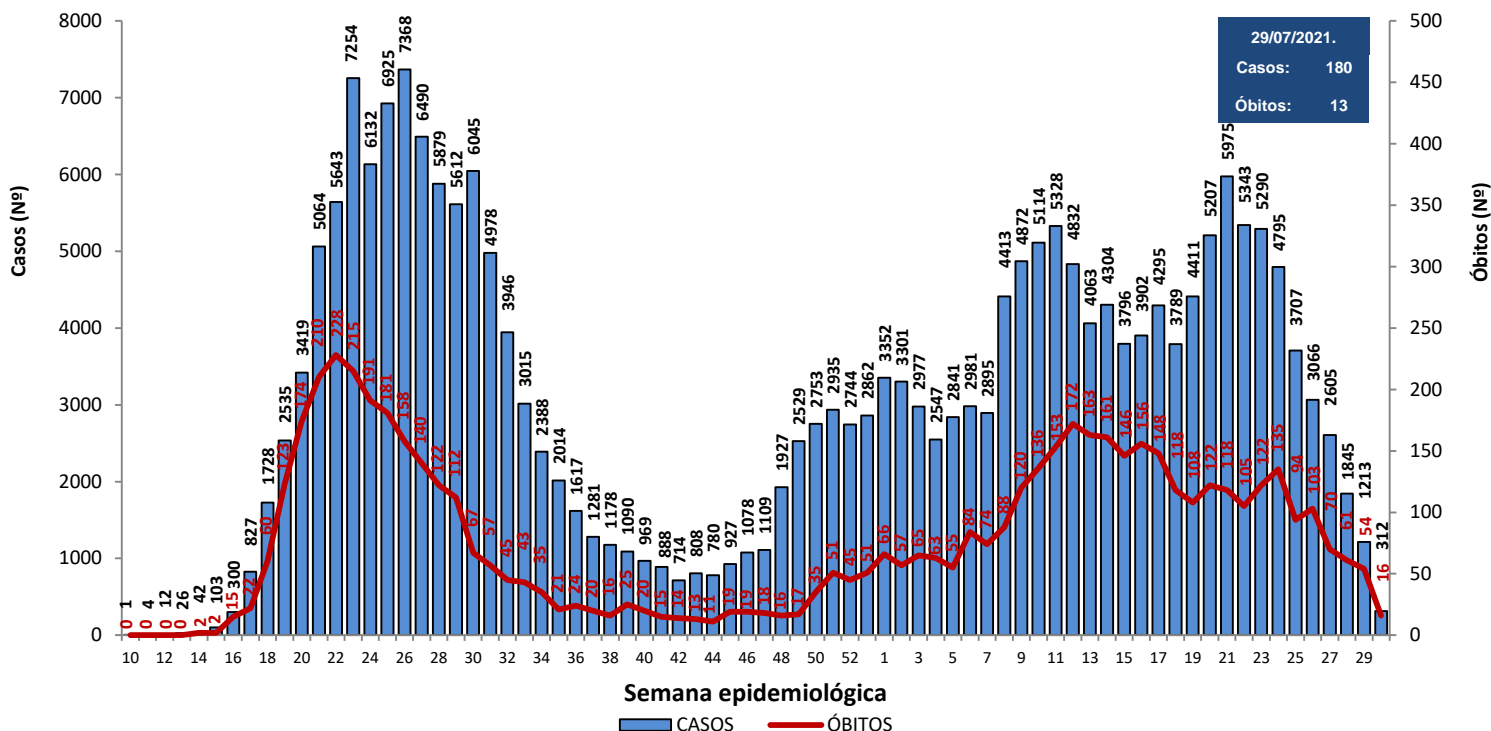

Fonte: CIEVS/AL dados em 29/07/2021.

Gráfico 12 – Frequência de casos por região (metropolitana e demais municípios) segundo semana epidemiológica de ocorrência. Alagoas, 2020 e 2021.

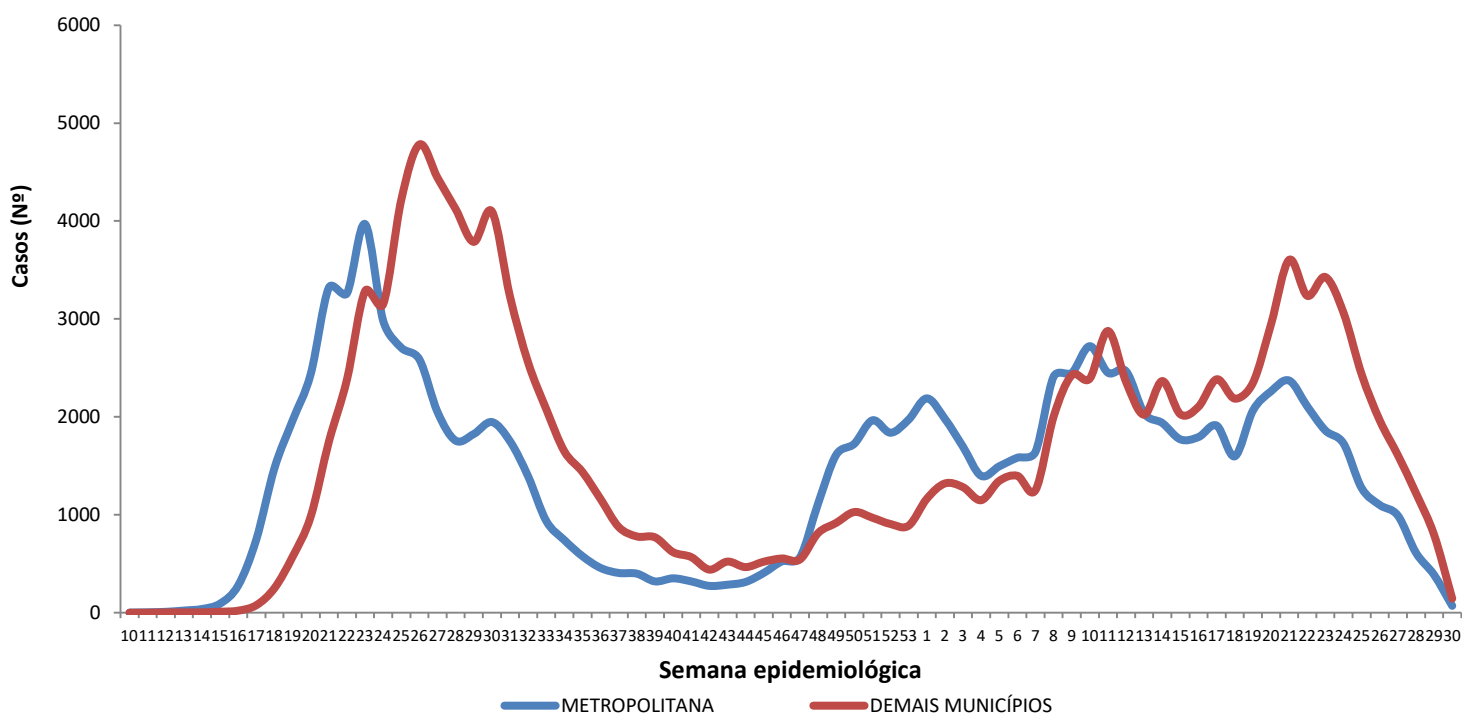

Região Metropolitana de Maceió – Barra de Santo Antônio, Barra de São Miguel, Coqueiro Seco, Maceió, Marechal Deodoro, Messias, Murici, Paripueira, Pilar, Rio Largo, Santa Luzia do Norte e Satuba.

Fonte: CIEVS/AL dados em 29/07/2021.

DISTRIBUIÇÃO ESPACIAL

Figura 3 – Taxa de incidência acumulada (por 100.000 hab.) dos casos confirmados da COVID-19, segundo município de residência. Alagoas, 2020 e 2021.

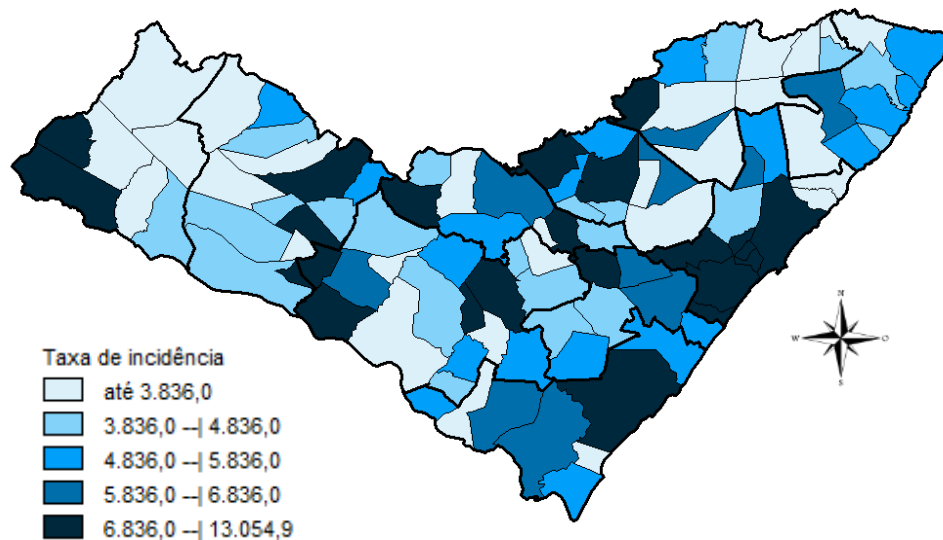

Fonte: CIEVS/AL dados em 29/07/2021.

Figura 4 – Taxa de incidência (por 100.000 hab.) dos casos confirmados da COVID-19, nos últimos 28 dias (31 de junho a 28 de julho), segundo município de residência. Alagoas, 2021.

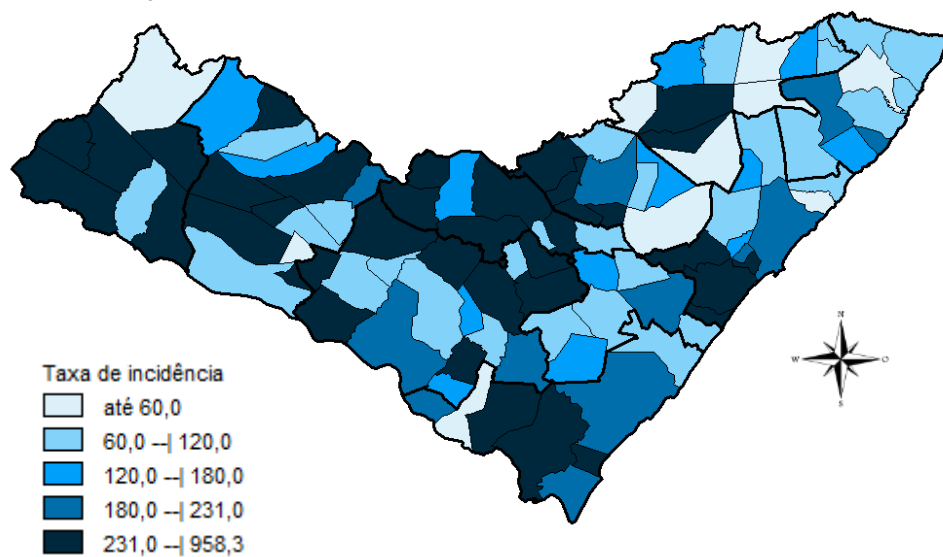

Fonte: CIEVS/AL dados em 29/07/2021.

Figura 5 – Taxa de mortalidade acumulada (por 100.000 hab.) dos casos confirmados da COVID-19, segundo município de residência. Alagoas, 2020 e 2021.

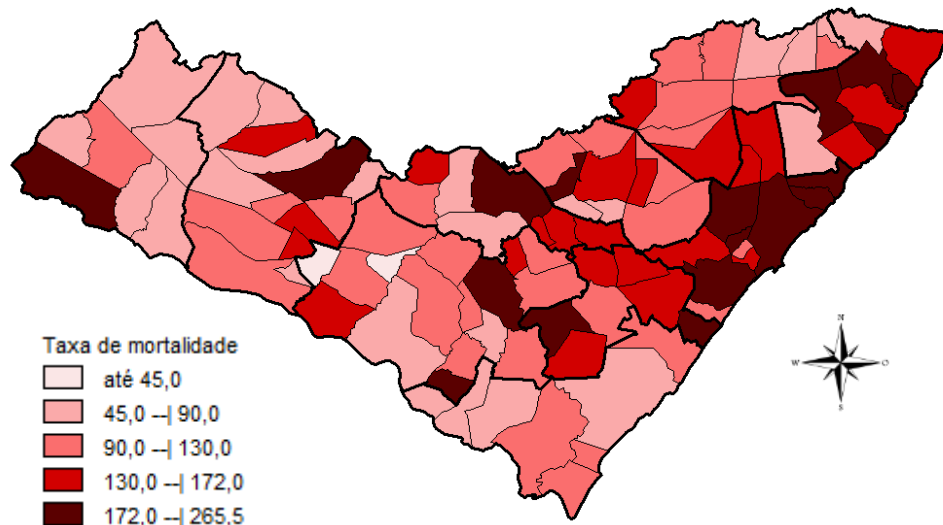

Fonte: CIEVS/AL dados em 29/07/2021.

DISTRIBUIÇÃO ESPACIAL

Tabela 2 – Frequência de casos e óbitos confirmados de COVID-19, e casos em investigação segundo município de residência. Alagoas, 2020 e 2021.

MUNICÍPIO DE RESIDÊNCIA	CASOS	ÓBITOS	INVESTIGAÇÃO*	MUNICÍPIO DE RESIDÊNCIA	CASOS	ÓBITOS	INVESTIGAÇÃO*
Água Branca	531	23	3	Mata Grande	494	18	17
Anadia	1.447	30	6	Matriz do Camaragibe	1.494	43	0
Arapiraca	30.444	505	1.381	Messias	1.167	29	75
Atalaia	1.208	51	23	Minador do Negrão	234	7	11
Barra de Santo Antônio	456	32	17	Monteirópolis	258	12	0
Barra de São Miguel	626	8	24	Murici	1.029	47	29
Batalha	1.129	19	0	Novo Lino	217	11	0
Belém	125	7	5	Olho d'Água das Flores	1.553	35	0
Belo Monte	525	9	39	Olho d'Água do Casado	139	6	1
Boca da Mata	1.863	45	53	Olho d'Água Grande	209	9	0
Branquinha	627	12	16	Oliveira	456	15	21
Cacimbinhas	840	10	53	Ouro Branco	575	7	23
Cajueiro	630	30	28	Palestina	482	4	6
Campestre	260	6	1	Palmeira dos Índios	4.991	145	117
Campo Alegre	2.775	73	178	Pão de Açúcar	1.177	28	3
Campo Grande	540	9	1	Pariconha	743	8	14
Canapi	420	10	1	Paripueira	372	23	3
Capela	1.013	16	13	Passo de Camaragibe	809	22	0
Carneiros	373	10	7	Paulo Jacinto	406	14	3
Chã Preta	371	10	3	Penedo	4.289	79	146
Coité do Noia	497	18	24	Piaçabuçu	912	22	64
Colônia Leopoldina	354	18	25	Pilar	3.624	52	10
Coqueiro Seco	477	8	22	Pindoba	140	2	6
Coruripe	4.148	51	139	Piranhas	1.158	22	16
Craíbas	1.344	25	6	Poço das Trincheiras	496	9	15
Delmiro Gouveia	4.092	125	8	Porto Calvo	1.216	47	4
Dois Riachos	614	6	25	Porto de Pedras	382	14	11
Estrela de Alagoas	510	16	6	Porto Real do Colégio	597	17	36
Feira Grande	799	19	2	Quebrangulo	1.106	14	27
Feliz Deserto	162	5	3	Rio Largo	3.534	170	57
Flexeiras	668	19	9	Roteiro	361	14	38
Girau do Ponciano	1.841	41	3	Santa Luzia do Norte	502	9	15
Ibateguara	608	19	0	Santana do Ipanema	4.772	93	169
Igaci	1.341	16	6	Santana do Mundaú	758	18	1
Igreja Nova	1.439	20	46	São Brás	388	4	7
Inhapi	452	12	0	São José da Laje	1.181	27	3
Jacaré dos Homens	442	2	11	São José da Tapera	1.332	37	86
Jacuípe	179	4	1	São Luís do Quitunde	1.303	25	0
Japaratinga	444	15	0	São Miguel dos Campos	3.727	85	9
Jaramataia	115	2	47	São Miguel dos Milagres	321	14	1
Jequiá da Praia	610	11	28	São Sebastião	1.906	34	108
Joaquim Gomes	723	25	13	Satuba	1.103	37	17
Jundiá	160	5	0	Senador Rui Palmeira	386	11	28
Junqueiro	1.133	43	20	Tanque d'Arca	448	9	4
Lagoa da Canoa	1.219	19	156	Taquarana	700	22	7
Limoeiro de Anadia	1.391	32	140	Teotônio Vilela	2.161	66	131
Maceió	86.719	2.506	2.730	Traipu	622	22	23
Major Isidoro	887	23	33	União Dos Palmares	2.446	82	19
Mar Vermelho	161	2	7	Viçosa	1.805	36	174
Maragogi	1.628	48	4	Total	229.310	5.785	7.018
Maravilha	397	12	5				
Marechal Deodoro	6.531	109	90				
Maribondo	541	18	2				

Fonte: CIEVS/AL dados em 29/07/2021.

* Casos notificados nos últimos 20 dias que estão aguardando encerramento com a classificação final nos sistemas de notificação (e-SUS e SIVEP) por parte dos estabelecimentos notificantes e/ou respectivos municípios.

TAXA DE INCIDÊNCIA

Gráfico 13 – Taxa de incidência (por 100.000 hab.) da COVID-19, segundo município de residência. Alagoas, 2020 e 2021.

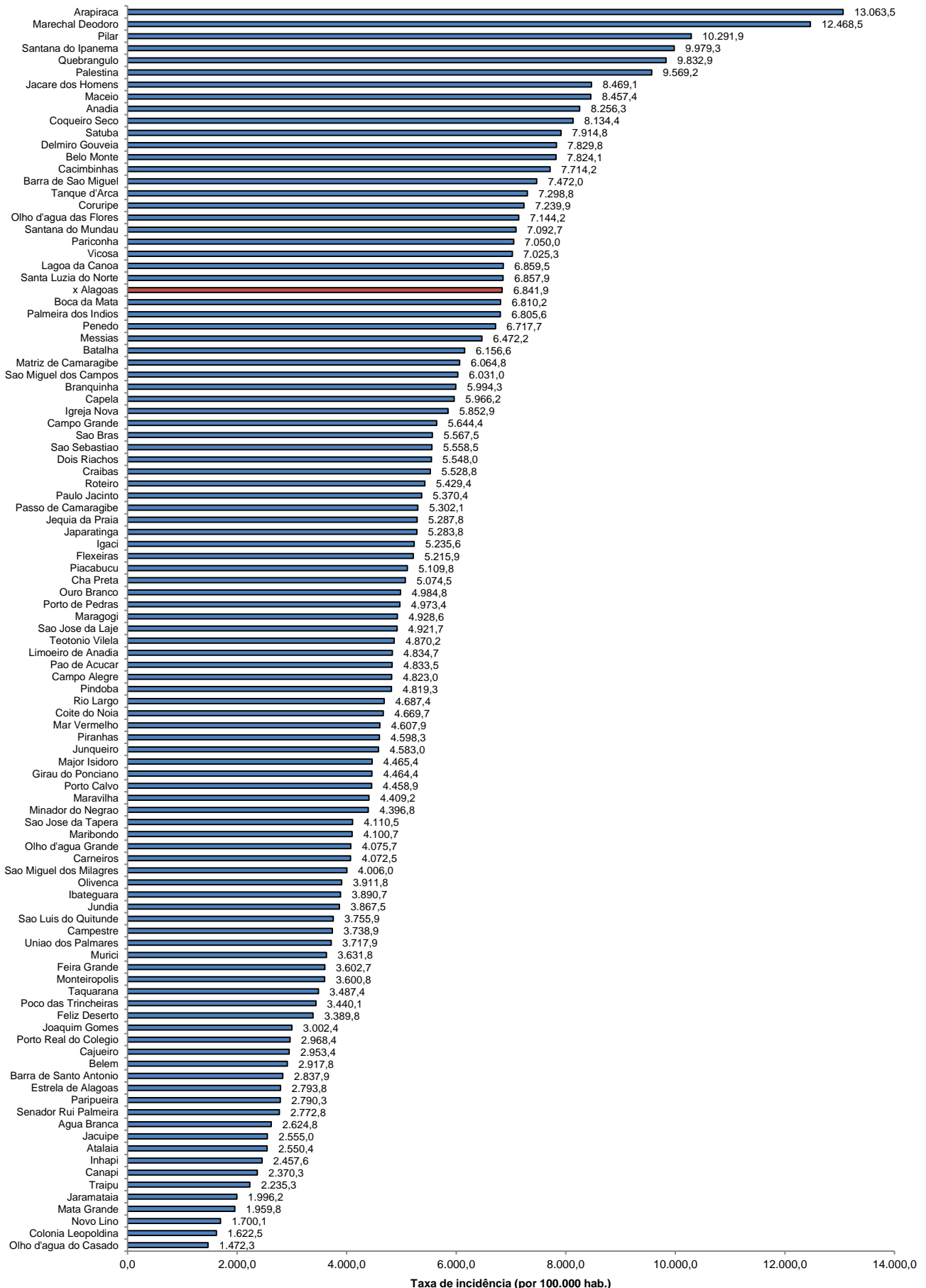

Fonte: CIEVS/AL dados em 29/07/2021. Estimativa TCU/IBGE 2020

TAXA DE INCIDÊNCIA

Gráfico 14 – Taxa de incidência (por 100.000 hab.) da COVID-19, nos últimos 28 dias (31 de junho a 28 de julho), segundo município de residência. Alagoas, 2021.

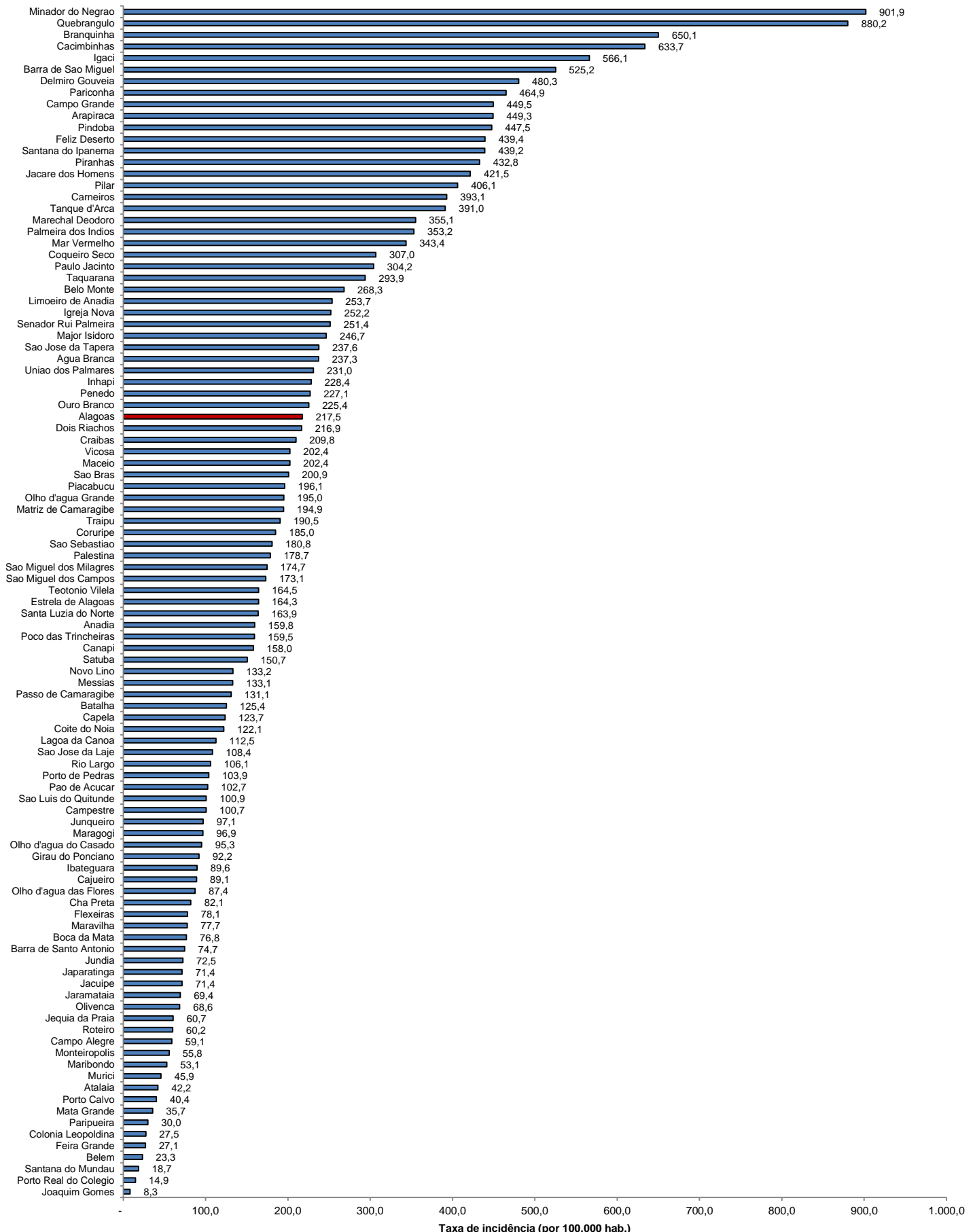

Fonte: CIEVS/AL dados em 29/07/2021. Estimativa TCU/IBGE 2020