

Informe Epidemiológico - Monitoramento da Emergência - COVID-19

30 DE JULHO DE 2021

Nº 511

Tabela 1 – Frequência de casos segundo classificação operacional para COVID-19. Alagoas, 2020 e 2021.

Casos Notificados	Em investigação*		Casos Confirmados		Casos Descartados		Casos Recuperados		Óbito/Letalidade	
	Nº	%	Nº	%	Nº	%	Nº	%	Nº	%
588.837	7.097	1,2%	229.647	39,0%	352.093	59,8%	222.046	96,7%	5.797	2,5%

Fonte: CIEVS/AL dados em 30/07/2021.

* Casos notificados nos últimos 20 dias que estão aguardando encerramento com a classificação final nos sistemas de notificação (e-SUS e SIVEP) por parte dos estabelecimentos notificantes e/ou respectivos municípios. Este Dado não representa número de amostra em análise laboratorial no LACEN, sendo esta informação expressa no Gráfico 9.

SÍNDROME GRIPAL (SG)

Figura 1 – Casos confirmados de SG por COVID-19, segundo sexo. Alagoas, 2020 e 2021.

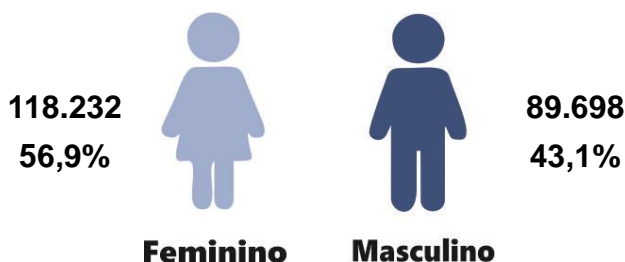

Fonte: CIEVS/AL dados em 30/07/2021.

Gráfico 1 – Frequência de casos confirmados de SG por COVID-19, segundo evolução. Alagoas, 2020 e 2021.

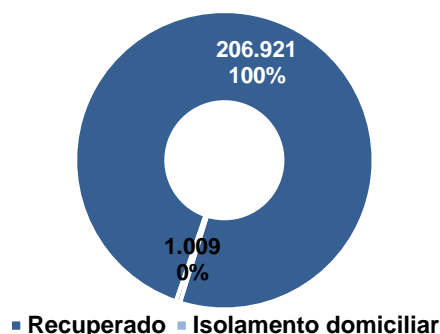

Fonte: CIEVS/AL dados em 30/07/2021.

Gráfico 2 – Casos confirmados de SG por COVID-19, segundo faixa etária. Alagoas, 2020 e 2021.

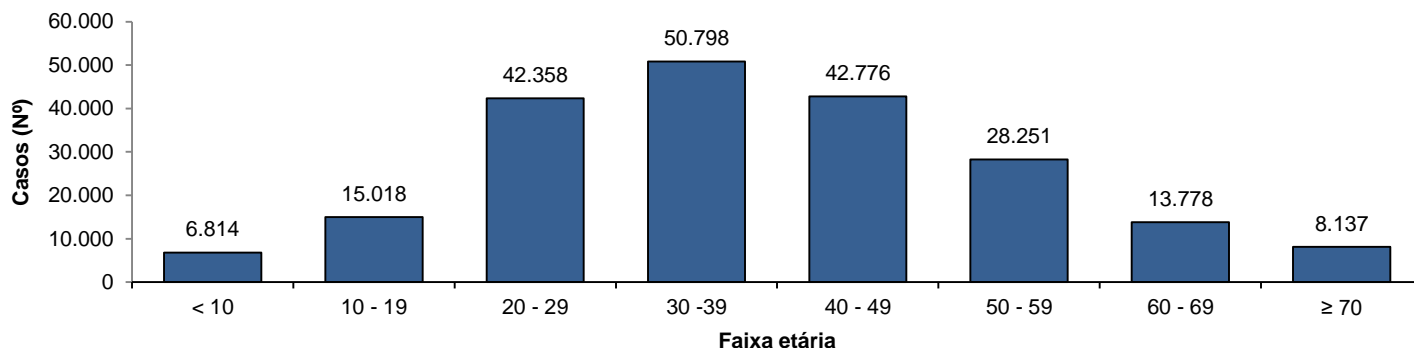

Fonte: CIEVS/AL dados em 30/07/2021.

SÍNDROME RESPIRATÓRIA AGUDA GRAVE (SRAG)

Figura 2 – Casos confirmados de SRAG por COVID-19, segundo sexo. Alagoas, 2020 e 2021.

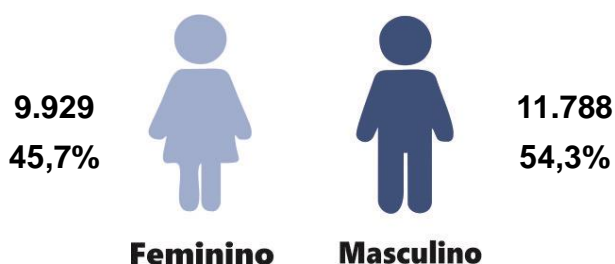

Fonte: CIEVS/AL dados em 30/07/2021.

Gráfico 3 – Frequência de casos confirmados de SRAG por COVID-19, segundo evolução. Alagoas, 2020 e 2021.

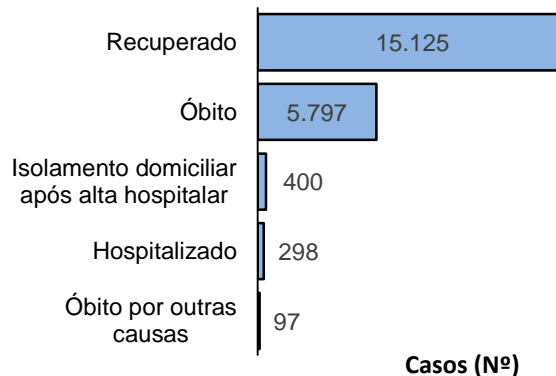

Fonte: CIEVS/AL dados em 30/07/2021.

Gráfico 4 – Frequência da faixa etária dos casos confirmados de SRAG por COVID-19. Alagoas, 2020 e 2021.

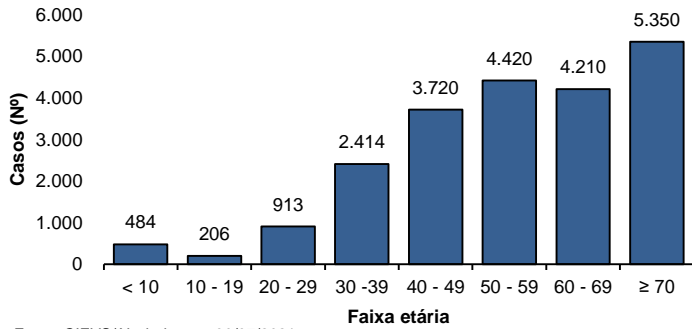

Fonte: CIEVS/AL dados em 30/07/2021.

Gráfico 5 – Frequência de casos confirmados de SRAG por COVID-19, segundo raça/cor. Alagoas, 2020 e 2021.

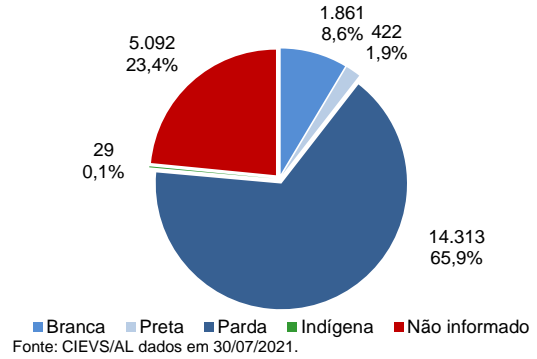

Fonte: CIEVS/AL dados em 30/07/2021.

ÓBITOS CONFIRMADOS

Gráfico 6 – Pirâmide etária dos óbitos confirmados por COVID-19, segundo sexo. Alagoas, 2020 e 2021.

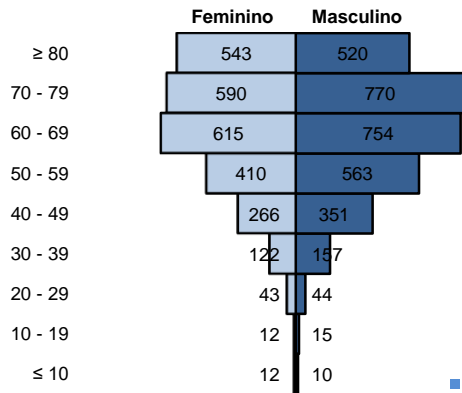

Fonte: CIEVS/AL dados em 30/07/2021.

Gráfico 7 – Frequência de óbitos confirmados por COVID-19, segundo raça/cor. Alagoas, 2020 e 2021.

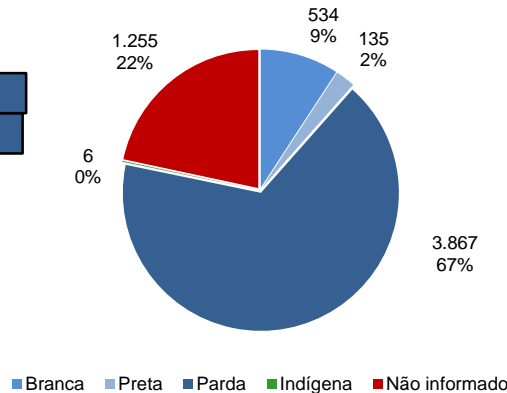

Fonte: CIEVS/AL dados em 30/07/2021.

Gráfico 8 – Frequência dos óbitos confirmados por COVID-19, segundo comorbidade e fator de risco. Alagoas, 2020 e 2021.

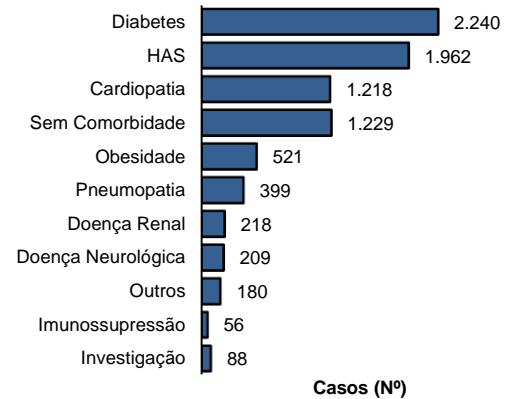

Fonte: CIEVS/AL dados em 30/07/2021.

DIAGNÓSTICO LABORATORIAL

Gráfico 9 – Número de exames recebidos e liberados pelo LACEN/AL, segundo mês de solicitação. Alagoas, 2020 e 2021.

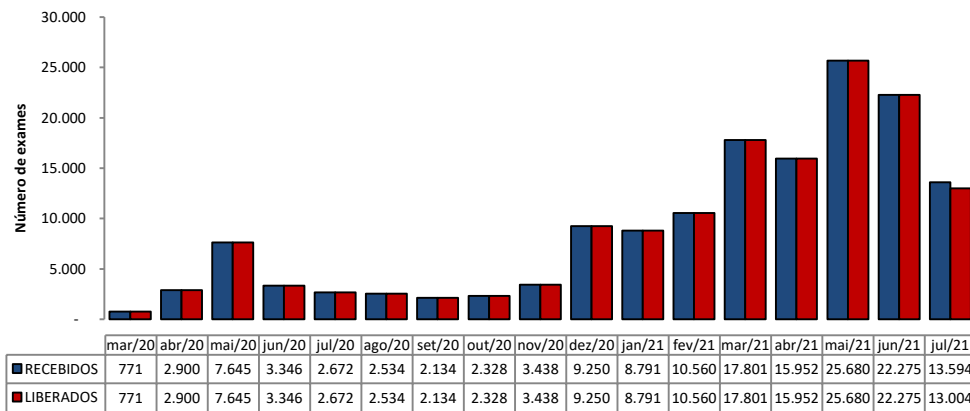

Fonte: LACEN/AL dados em 30/07/2021.

Gráfico 10 – Proporção de resultados confirmados e descartados por diagnóstico laboratorial realizado por RT-PCR, segundo mês de solicitação. Alagoas, 2020 e 2021.

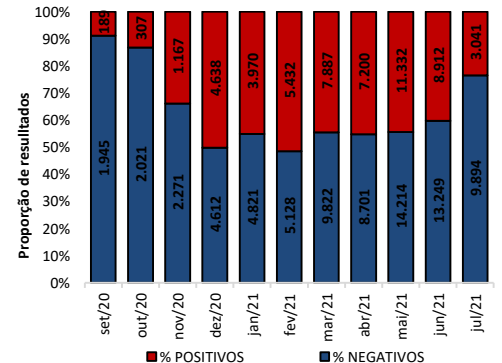

Fonte: LACEN/AL dados em 30/07/2021.

TESTES LABORATORIAIS

QUANTITATIVO GERAL DE TESTES REALIZADOS EM 28/07/2021	
Testes Rápidos (TR)	37
Positivos	6
Negativos	31
Testes RT - PCR	616
Confirmados	93
Descartados	523
ESTOQUE DE TESTES DISPONÍVEIS PARA DIAGNÓSTICO	
Testes Rápidos (TR)	38.075
Kit amplificação RT-PCR (Reações)	11.096

CRITÉRIOS DE CONFIRMAÇÃO

CRITÉRIO	Nº	%
Laboratorial	218.819	95,3
Teste Rápido	140.709	61,3
RT-PCR	75.005	32,7
Sorologia	3.020	1,3
Não Informado	85	0,0
Clínico	6.048	2,6
Clínico-Epidemiológico	4.539	2,0
Clínico-Imagem	241	0,1

Fonte: CIEVS/AL dados em 30/07/2021.

PROFISSIONAIS DA SAÚDE

Casos Confirmados (Geral)

229.647

Profissionais da Saúde Confirmados

7.625

Percentual de Confirmados

3,3%

Fonte: e-SUS VE dados em 30/07/2021.

EVOLUÇÃO DE CASOS E ÓBITOS POR SEMANA EPIDEMIOLÓGICA

Gráfico 11 – Frequência de casos e óbitos confirmados segundo semana epidemiológica de ocorrência. Alagoas, 2020 e 2021.

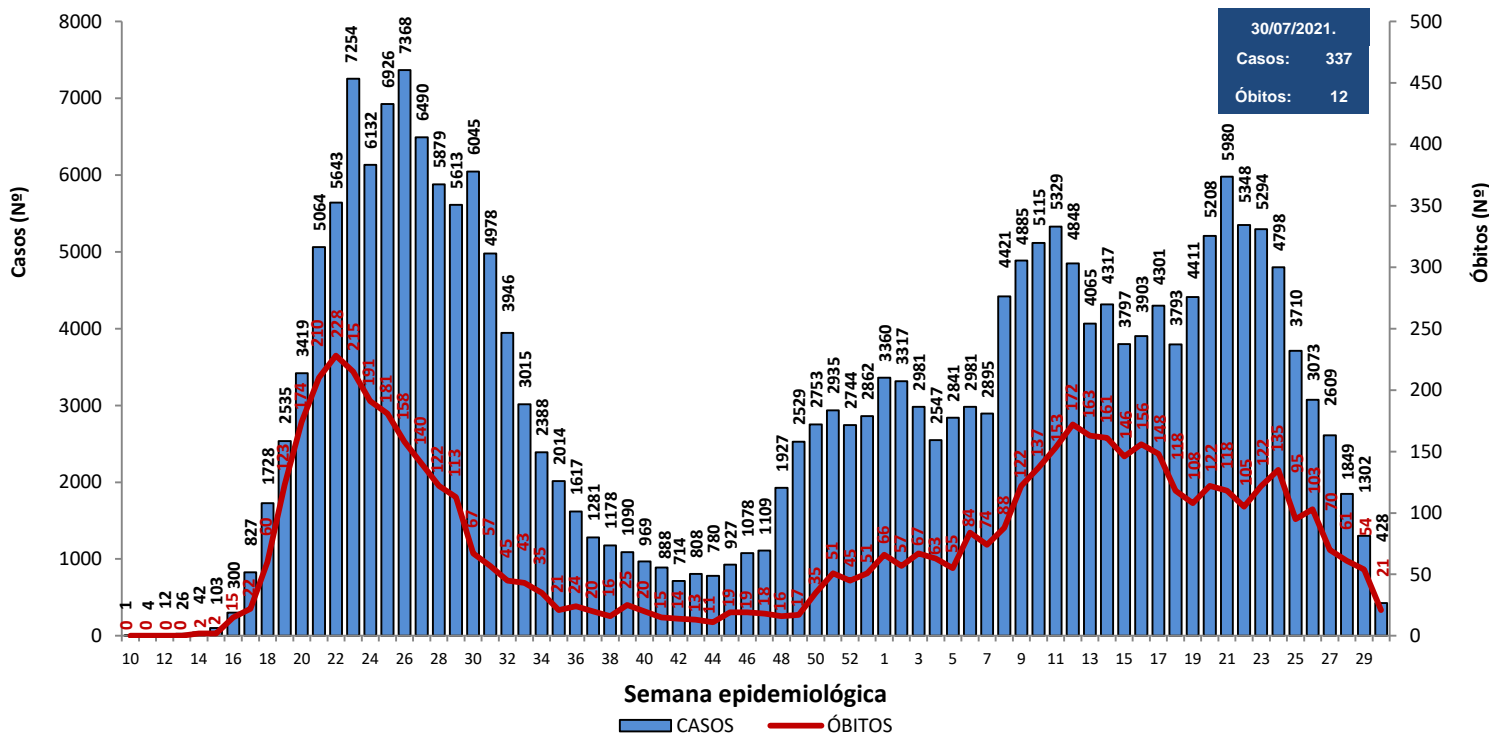

Fonte: CIEVS/AL dados em 30/07/2021.

Gráfico 12 – Frequência de casos por região (metropolitana e demais municípios) segundo semana epidemiológica de ocorrência. Alagoas, 2020 e 2021.

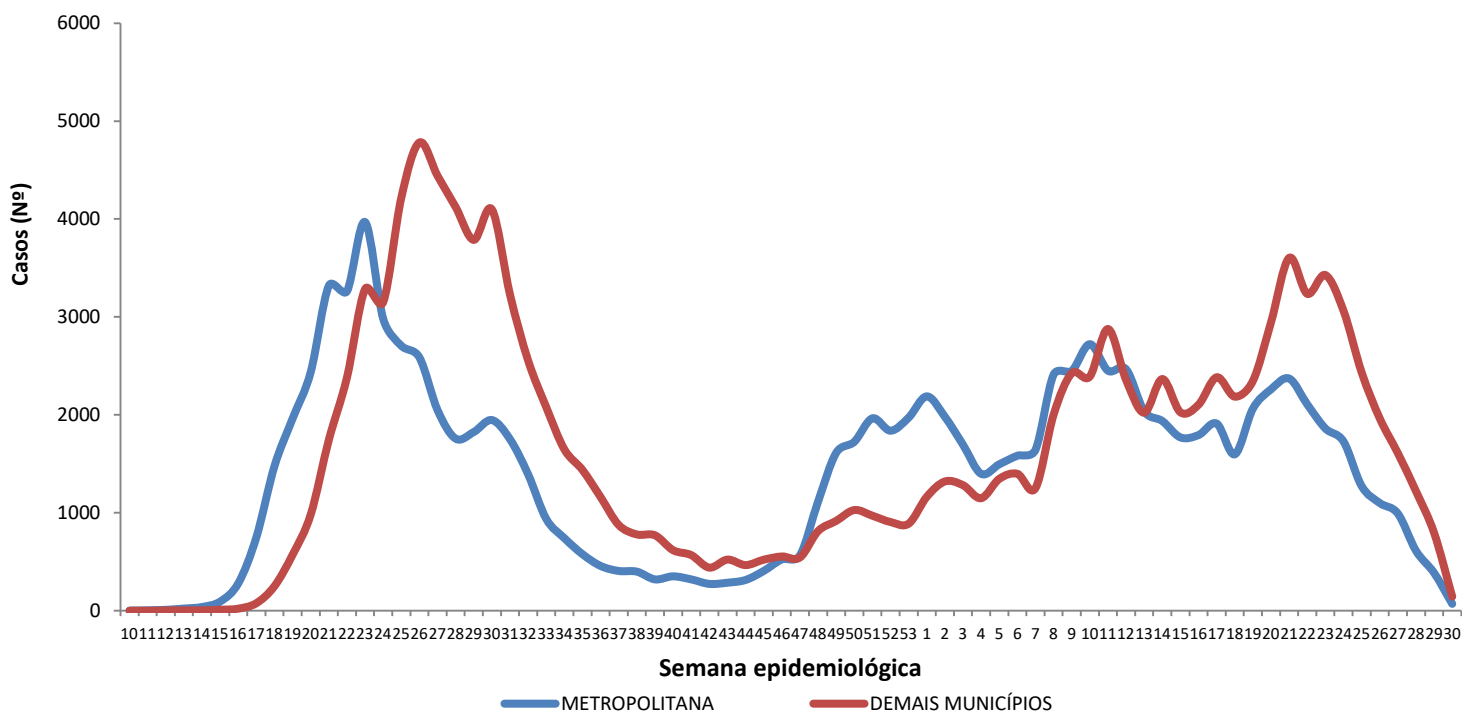

Região Metropolitana de Maceió – Barra de Santo Antônio, Barra de São Miguel, Coqueiro Seco, Maceió, Marechal Deodoro, Messias, Murici, Paripueira, Pilar, Rio Largo, Santa Luzia do Norte e Satuba.

Fonte: CIEVS/AL dados em 30/07/2021.

DISTRIBUIÇÃO ESPACIAL

Figura 3 – Taxa de incidência acumulada (por 100.000 hab.) dos casos confirmados da COVID-19, segundo município de residência. Alagoas, 2020 e 2021.

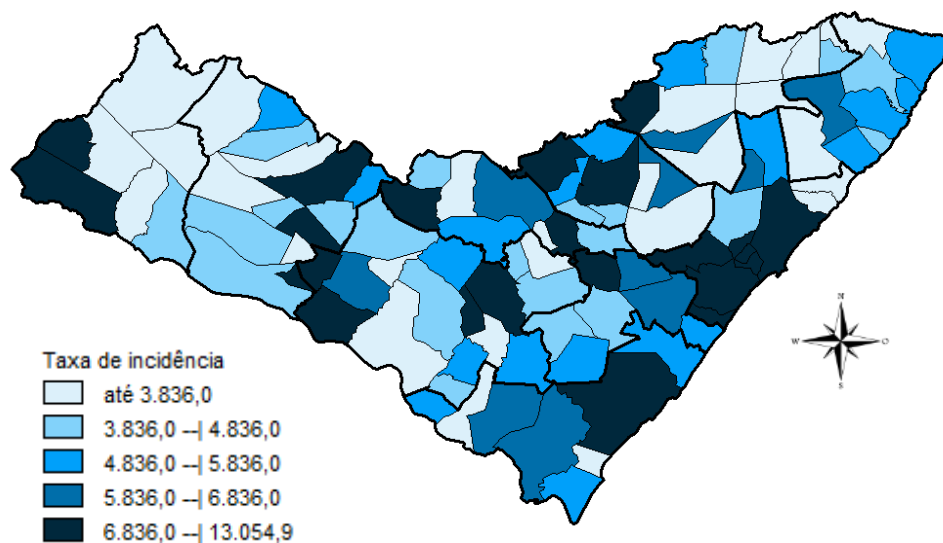

Fonte: CIEVS/AL dados em 30/07/2021.

Figura 4 – Taxa de incidência (por 100.000 hab.) dos casos confirmados da COVID-19, nos últimos 28 dias (01 de julho a 29 de julho), segundo município de residência. Alagoas, 2021.

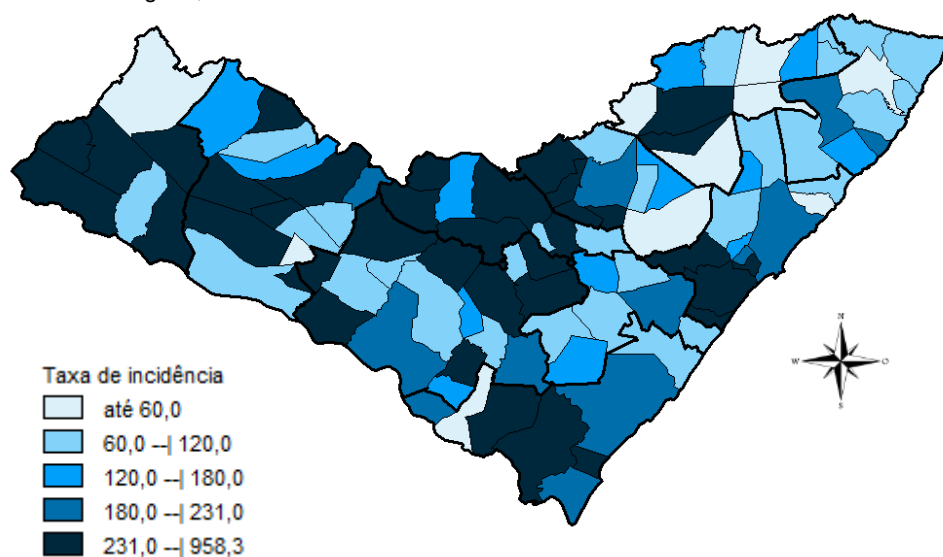

Fonte: CIEVS/AL dados em 30/07/2021.

Figura 5 – Taxa de mortalidade acumulada (por 100.000 hab.) dos casos confirmados da COVID-19, segundo município de residência. Alagoas, 2020 e 2021.

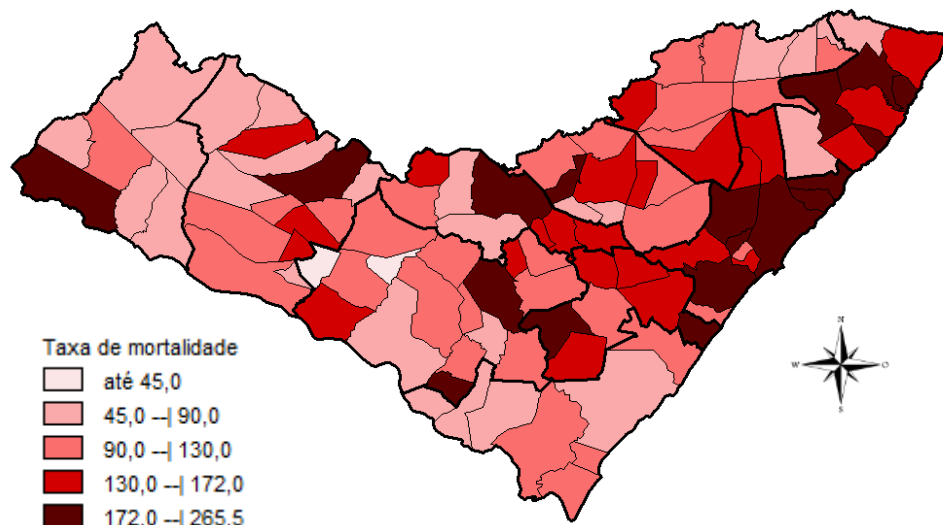

Fonte: CIEVS/AL dados em 30/07/2021.

DISTRIBUIÇÃO ESPACIAL

Tabela 2 – Frequência de casos e óbitos confirmados de COVID-19, e casos em investigação segundo município de residência. Alagoas, 2020 e 2021.

MUNICÍPIO DE RESIDÊNCIA	CASOS	ÓBITOS	INVESTIGAÇÃO*	MUNICÍPIO DE RESIDÊNCIA	CASOS	ÓBITOS	INVESTIGAÇÃO*
Água Branca	531	23	3	Mata Grande	494	18	17
Anadia	1.447	30	3	Matriz do Camaragibe	1.495	43	0
Arapiraca	30.504	505	1.373	Messias	1.168	29	76
Atalaia	1.210	51	22	Minador do Negrão	235	8	11
Barra de Santo Antônio	456	32	17	Monteirópolis	262	12	0
Barra de São Miguel	627	8	25	Murici	1.029	47	21
Batalha	1.129	19	0	Novo Lino	217	11	0
Belém	125	7	5	Olho d'Água das Flores	1.562	35	1
Belo Monte	525	9	34	Olho d'Água do Casado	139	6	1
Boca da Mata	1.863	45	53	Olho d'Água Grande	209	9	0
Branquinha	631	12	18	Oliveira	456	15	24
Cacimbinhas	843	10	55	Ouro Branco	575	7	20
Cajueiro	630	30	31	Palestina	482	4	2
Campestre	261	6	1	Palmeira dos Índios	5.001	145	134
Campo Alegre	2.775	73	179	Pão de Açúcar	1.177	28	3
Campo Grande	540	9	0	Pariconha	745	8	16
Canapi	428	10	0	Paripueira	372	23	4
Capela	1.014	16	7	Passo de Camaragibe	809	22	0
Carneiros	373	10	9	Paulo Jacinto	407	14	3
Chã Preta	371	10	3	Penedo	4.294	79	150
Coité do Noia	497	18	26	Piaçabuçu	912	22	64
Colônia Leopoldina	354	18	24	Pilar	3.677	52	10
Coqueiro Seco	477	8	14	Pindoba	140	2	6
Coruripe	4.151	51	135	Piranhas	1.160	22	19
Craíbas	1.344	25	4	Poço das Trincheiras	498	9	18
Delmiro Gouveia	4.096	125	9	Porto Calvo	1.215	47	6
Dois Riachos	614	6	23	Porto de Pedras	383	14	11
Estrela de Alagoas	511	16	7	Porto Real do Colégio	597	17	34
Feira Grande	799	19	2	Quebrangulo	1.109	14	29
Feliz Deserto	163	5	3	Rio Largo	3.541	170	57
Flexeiras	668	19	9	Roteiro	361	14	38
Girau do Ponciano	1.853	41	3	Santa Luzia do Norte	504	9	15
Ibateguara	610	19	0	Santana do Ipanema	4.780	93	164
Igaci	1.346	16	7	Santana do Mundaú	758	18	2
Igreja Nova	1.439	20	46	São Brás	389	4	6
Inhapi	452	12	0	São José da Laje	1.181	27	3
Jacaré dos Homens	443	2	11	São José da Tapera	1.335	38	96
Jacuípe	179	4	1	São Luís do Quitunde	1.303	25	0
Japaratinga	444	15	0	São Miguel dos Campos	3.728	85	13
Jaramataia	116	2	47	São Miguel dos Milagres	321	14	1
Jequiá da Praia	610	11	28	São Sebastião	1.909	35	116
Joaquim Gomes	723	25	13	Satuba	1.105	37	17
Jundiá	160	5	0	Senador Rui Palmeira	386	11	29
Junqueiro	1.133	43	20	Tanque d'Arca	448	10	6
Lagoa da Canoa	1.219	19	166	Taquarana	701	22	6
Limoeiro de Anadia	1.392	32	151	Teotônio Vilela	2.161	66	138
Maceió	86.805	2.513	2.746	Traipu	624	22	23
Major Isidoro	886	23	39	União Dos Palmares	2.452	82	17
Mar Vermelho	161	2	7	Viçosa	1.806	36	191
Maragogi	1.628	48	4	Total	229.647	5.797	7.097
Maravilha	398	12	7				
Marechal Deodoro	6.540	110	88				
Maribondo	541	18	1				

Fonte: CIEVS/AL dados em 30/07/2021.

* Casos notificados nos últimos 20 dias que estão aguardando encerramento com a classificação final nos sistemas de notificação (e-SUS e SIVEP) por parte dos estabelecimentos notificantes e/ou respectivos municípios.

TAXA DE INCIDÊNCIA

Gráfico 13 – Taxa de incidência (por 100.000 hab.) da COVID-19, segundo município de residência. Alagoas, 2020 e 2021.

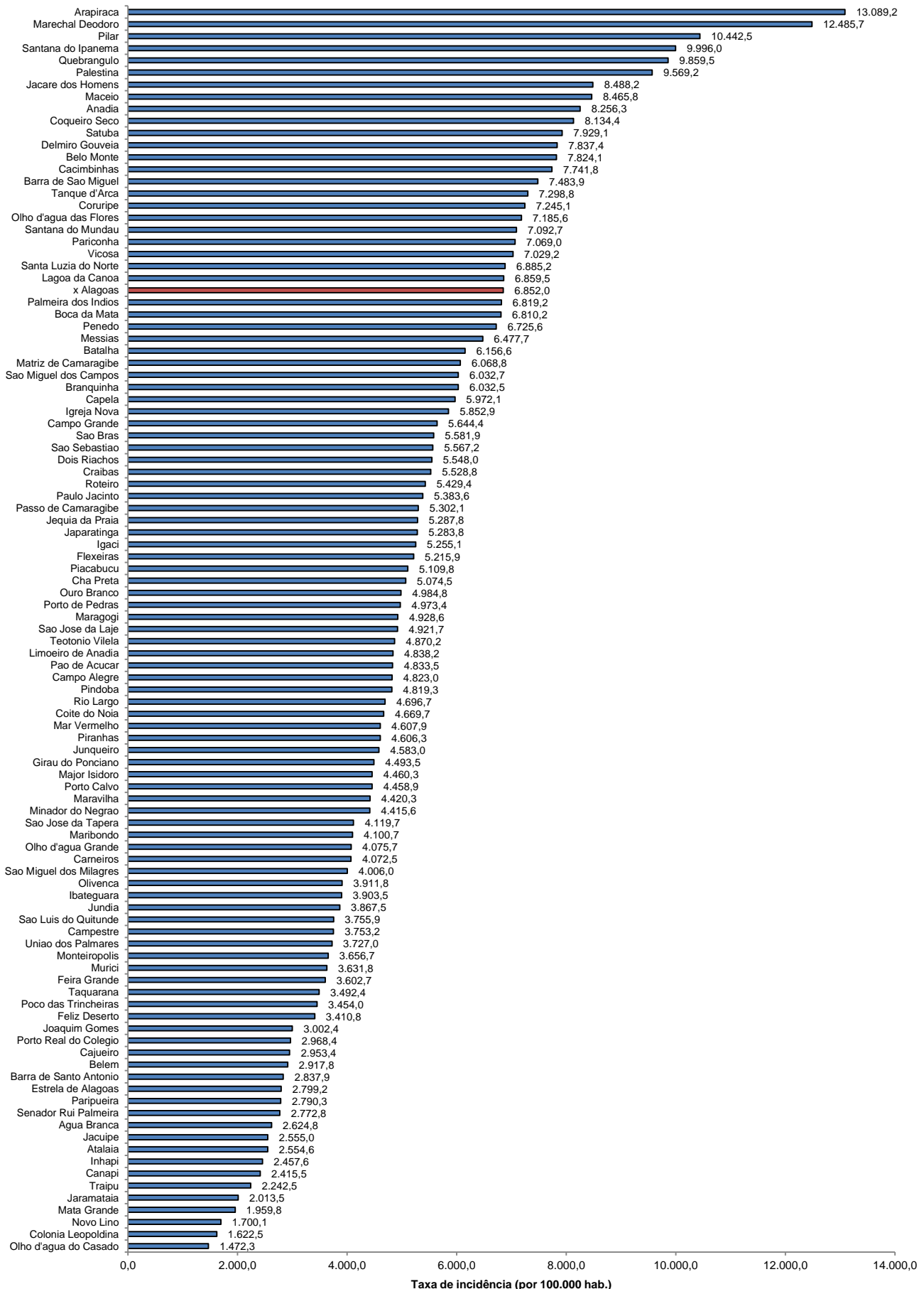

Fonte: CIEVS/AL dados em 30/07/2021. Estimativa TCU/IBGE 2020

TAXA DE INCIDÊNCIA

Gráfico 14 – Taxa de incidência (por 100.000 hab.) da COVID-19, nos últimos 28 dias (01 de julho a 29 de julho), segundo município de residência. Alagoas, 2021.

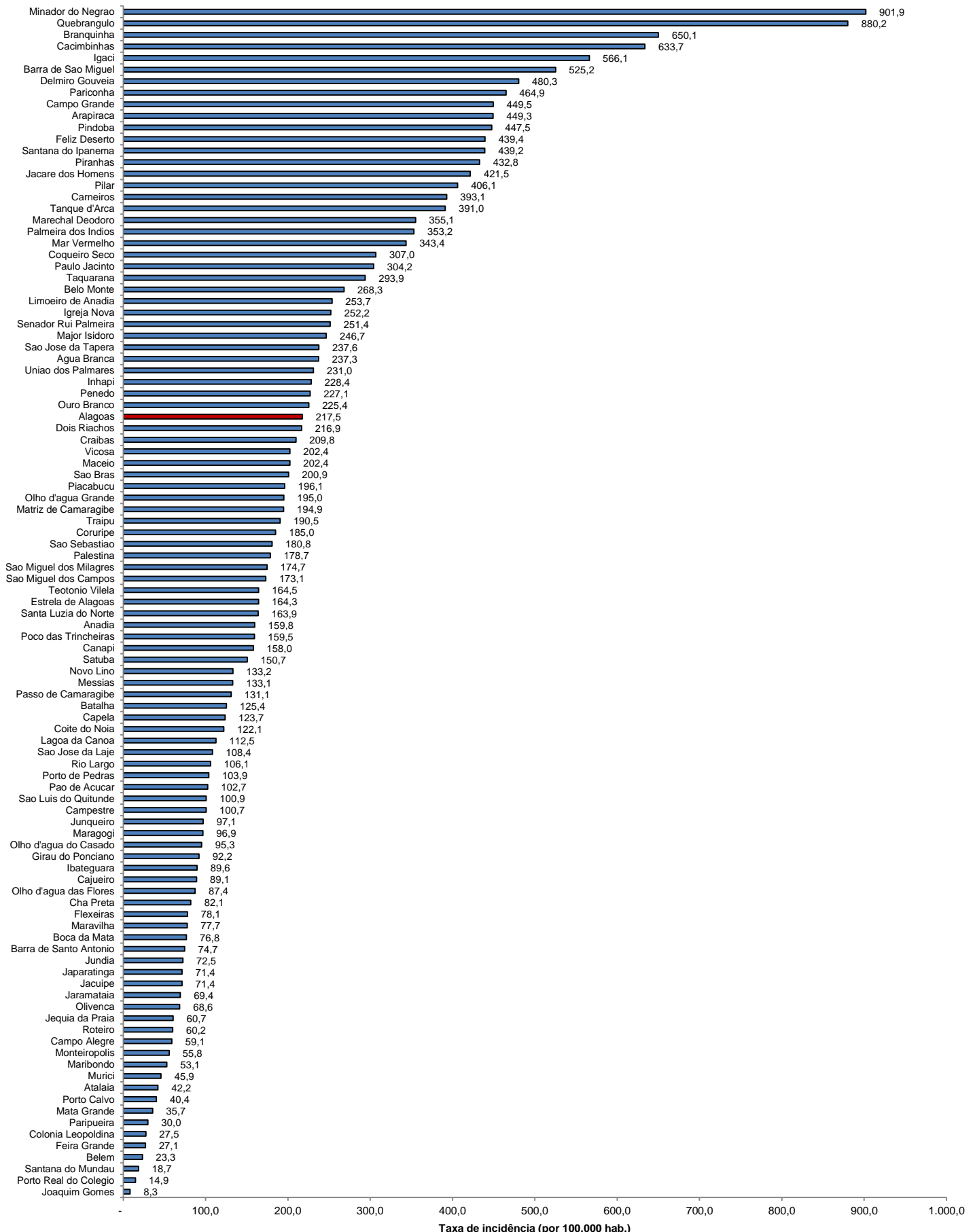

Fonte: CIEVS/AL dados em 30/07/2021. Estimativa TCU/IBGE 2020