

Informe Epidemiológico - Monitoramento da Emergência - COVID-19

01 DE AGOSTO DE 2021

Nº 513

Tabela 1 – Frequência de casos segundo classificação operacional para COVID-19. Alagoas, 2020 e 2021.

Casos Notificados	Em investigação*		Casos Confirmados		Casos Descartados		Casos Recuperados		Óbito/Letalidade	
	Nº	%	Nº	%	Nº	%	Nº	%	Nº	%
590.362	7.041	1,2%	230.069	39,0%	353.252	59,8%	222.582	96,7%	5.821	2,5%

Fonte: CIEVS/AL dados em 01/08/2021.

* Casos notificados nos últimos 20 dias que estão aguardando encerramento com a classificação final nos sistemas de notificação (e-SUS e SIVEP) por parte dos estabelecimentos notificantes e/ou respectivos municípios. Este Dado não representa número de amostra em análise laboratorial no LACEN, sendo esta informação expressa no gráfico 09.

SÍNDROME GRIPAL (SG)

Figura 1 – Casos confirmados de SG por COVID-19, segundo sexo. Alagoas, 2020 e 2021.

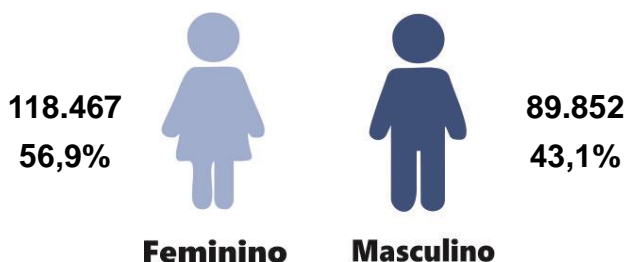

Fonte: CIEVS/AL dados em 01/08/2021.

Gráfico 1 – Frequência de casos confirmados de SG por COVID-19, segundo evolução. Alagoas, 2020 e 2021.

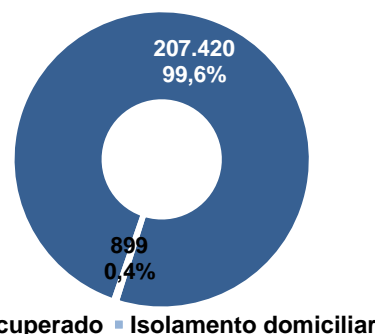

Fonte: CIEVS/AL dados em 01/08/2021.

Gráfico 2 – Casos confirmados de SG por COVID-19, segundo faixa etária. Alagoas, 2020 e 2021.

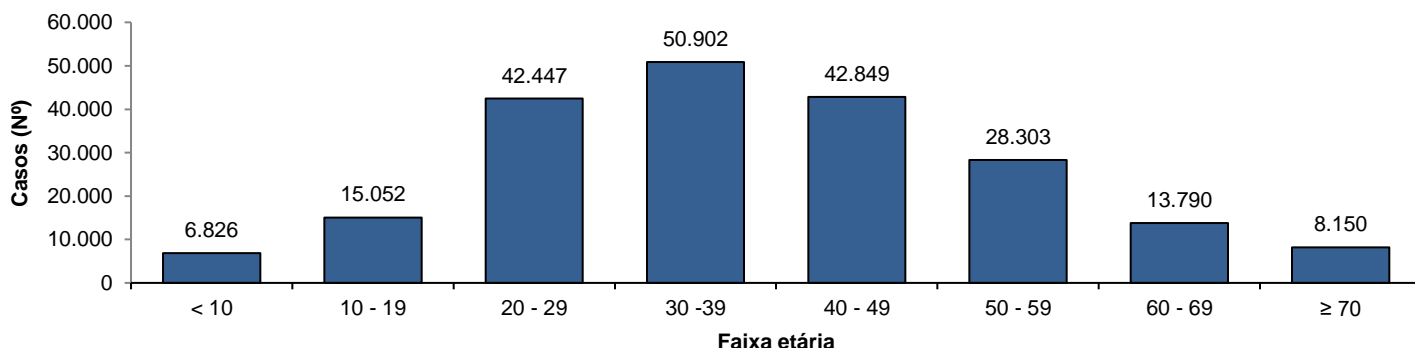

Fonte: CIEVS/AL dados em 01/08/2021.

SÍNDROME RESPIRATÓRIA AGUDA GRAVE (SRAG)

Figura 2 – Casos confirmados de SRAG por COVID-19, segundo sexo. Alagoas, 2020 e 2021.

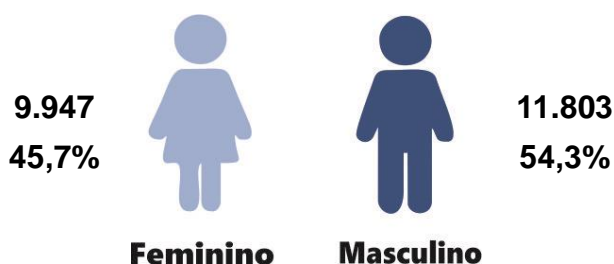

Fonte: CIEVS/AL dados em 01/08/2021.

Gráfico 3 – Frequência de casos confirmados de SRAG por COVID-19, segundo evolução. Alagoas, 2020 e 2021.

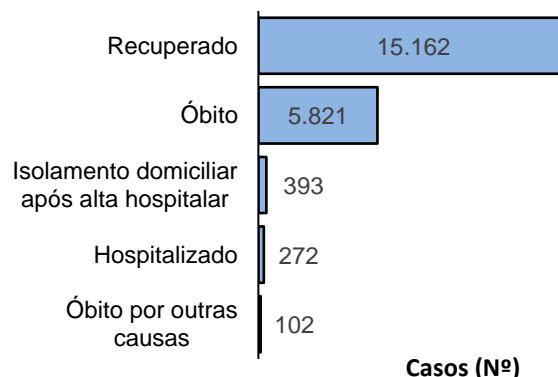

Fonte: CIEVS/AL dados em 01/08/2021.

Gráfico 4 – Frequência da faixa etária dos casos confirmados de SRAG por COVID-19. Alagoas, 2020 e 2021.

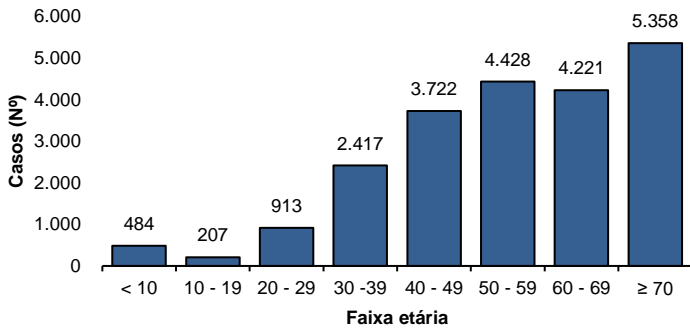

Fonte: CIEVS/AL dados em 01/08/2021.

Gráfico 5 – Frequência de casos confirmados de SRAG por COVID-19, segundo raça/cor. Alagoas, 2020 e 2021.

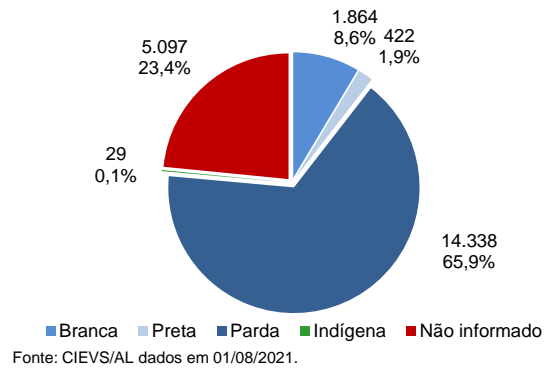

Fonte: CIEVS/AL dados em 01/08/2021.

ÓBITOS CONFIRMADOS

Gráfico 6 – Pirâmide etária dos óbitos confirmados por COVID-19, segundo sexo. Alagoas, 2020 e 2021.

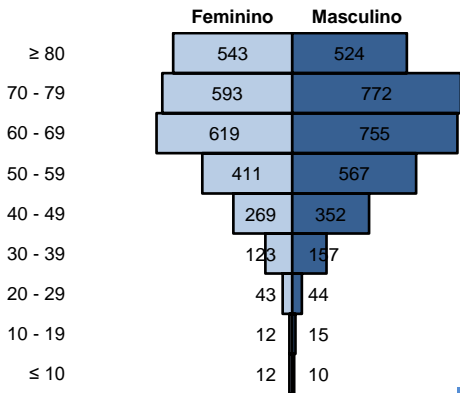

Fonte: CIEVS/AL dados em 01/08/2021.

Gráfico 7 – Frequência de óbitos confirmados por COVID-19, segundo raça/cor. Alagoas, 2020 e 2021.

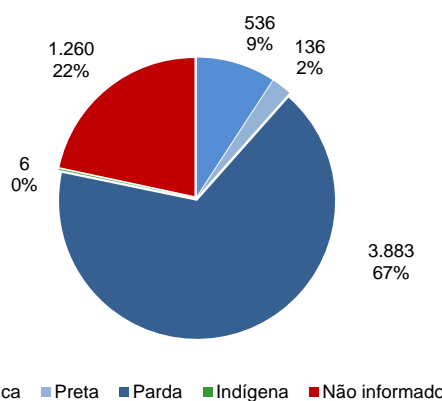

Fonte: CIEVS/AL dados em 01/08/2021.

Gráfico 8 – Frequência dos óbitos confirmados por COVID-19, segundo comorbidade e fator de risco. Alagoas, 2020 e 2021.

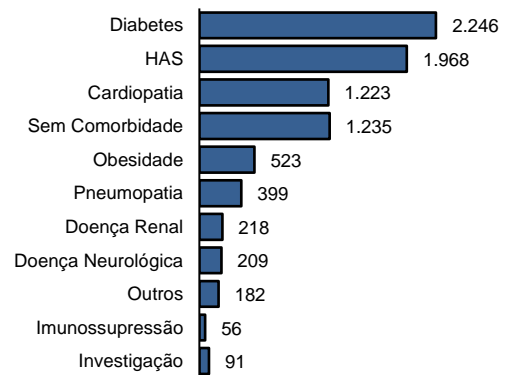

Fonte: CIEVS/AL dados em 01/08/2021.

DIAGNÓSTICO LABORATORIAL

Gráfico 9 – Número de exames recebidos e liberados pelo LACEN/AL, segundo mês de solicitação. Alagoas, 2020 e 2021.

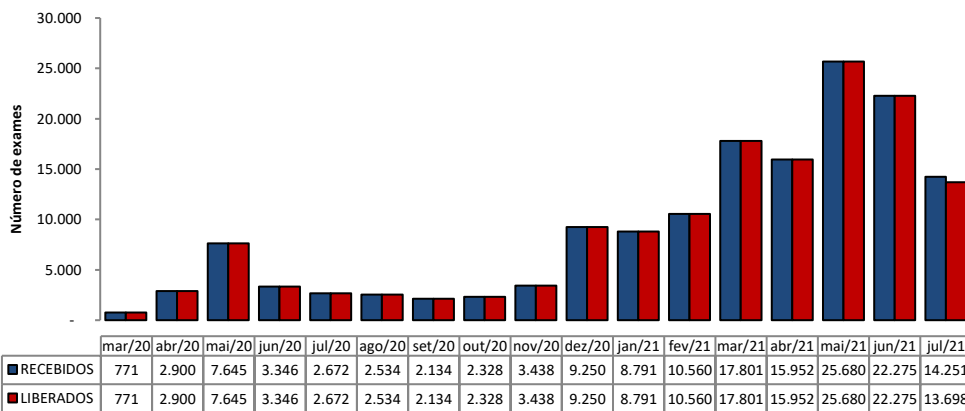

Fonte: LACEN/AL dados em 01/08/2021.

Gráfico 10 – Proporção de resultados confirmados e descartados por diagnóstico laboratorial realizado por RT-PCR, segundo mês de solicitação. Alagoas, 2020 e 2021.

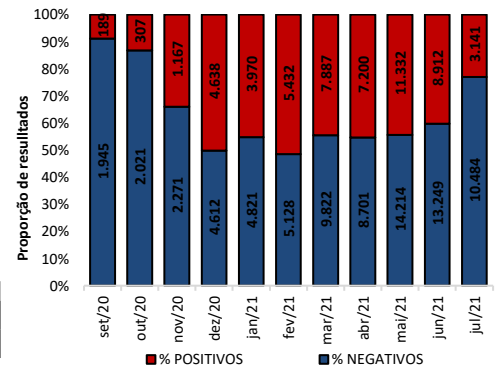

Fonte: LACEN/AL dados em 01/08/2021.

TESTES LABORATORIAIS

QUANTITATIVO GERAL DE TESTES REALIZADOS EM 31/07/2021	
Testes Rápidos (TR)	28
Positivos	6
Negativos	22
Testes RT - PCR	549
Confirmados	81
Descartados	468
ESTOQUE DE TESTES DISPONÍVEIS PARA DIAGNÓSTICO	
Testes Rápidos (TR)	38.075
Kit amplificação RT-PCR (Reações)	10.406

CRITÉRIOS DE CONFIRMAÇÃO

CRITÉRIO	Nº	%
Laboratorial	219.238	95,3
Teste Rápido	140.972	61,3
RT-PCR	75.135	32,7
Sorologia	3.044	1,3
Não Informado	87	0,0
Clínico	6.048	2,6
Clínico-Epidemiológico	4.539	2,0
Clínico-Imagem	244	0,1

Fonte: CIEVS/AL dados em 01/08/2021.

PROFISSIONAIS DA SAÚDE

Casos Confirmados (Geral)

230.069

Profissionais da Saúde Confirmados

7.631

Percentual de Confirmados

3,3%

Fonte: e-SUS VE dados em 01/08/2021.

EVOLUÇÃO DE CASOS E ÓBITOS POR SEMANA EPIDEMIOLÓGICA

Gráfico 11 – Frequência de casos e óbitos confirmados segundo semana epidemiológica de ocorrência. Alagoas, 2020 e 2021.

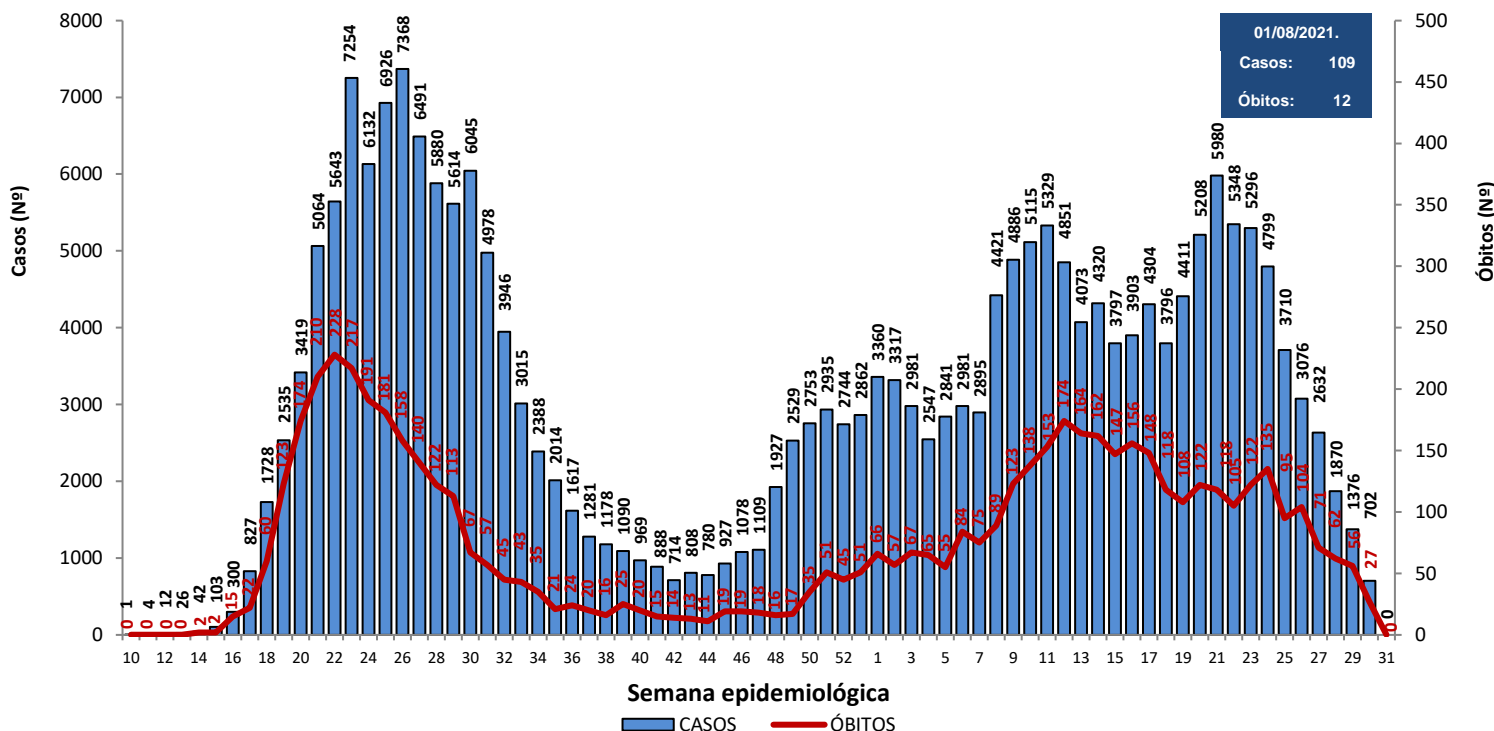

Fonte: CIEVS/AL dados em 01/08/2021.

Gráfico 12 – Frequência de casos por região (metropolitana e demais municípios) segundo semana epidemiológica de ocorrência. Alagoas, 2020 e 2021.

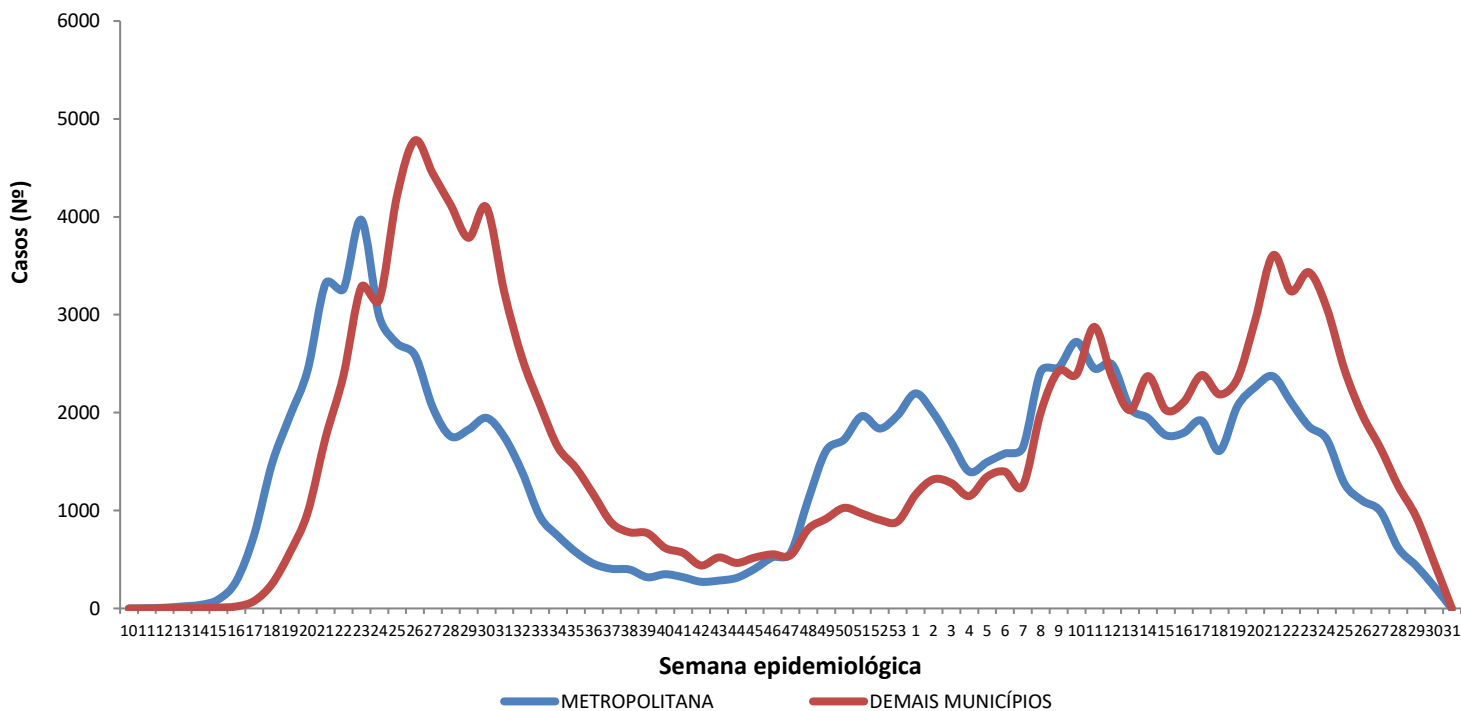

Região Metropolitana de Maceió – Barra de Santo Antônio, Barra de São Miguel, Coqueiro Seco, Maceió, Marechal Deodoro, Messias, Murici, Paripueira, Pilar, Rio Largo, Santa Luzia do Norte e Satuba.

Fonte: CIEVS/AL dados em 01/08/2021.

DISTRIBUIÇÃO ESPACIAL

Figura 3 – Taxa de incidência acumulada (por 100.000 hab.) dos casos confirmados da COVID-19, segundo município de residência. Alagoas, 2020 e 2021.



Figura 4 – Taxa de incidência (por 100.000 hab.) dos casos confirmados da COVID-19, nos últimos 28 dias (04 de julho a 31 de julho), segundo município de residência. Alagoas, 2021.



Figura 5 – Taxa de mortalidade acumulada (por 100.000 hab.) dos casos confirmados da COVID-19, segundo município de residência. Alagoas, 2020 e 2021.

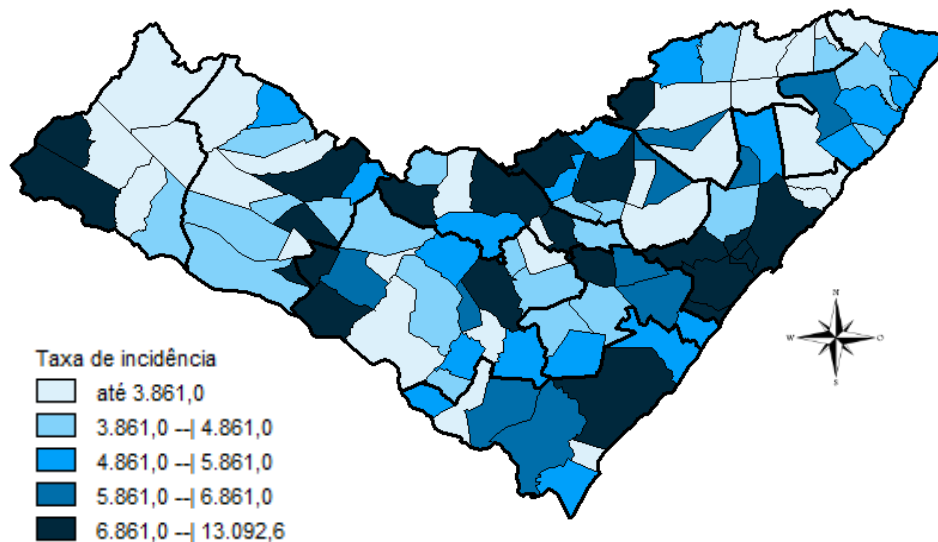

DISTRIBUIÇÃO ESPACIAL

Tabela 2 – Frequência de casos e óbitos confirmados de COVID-19, e casos em investigação segundo município de residência. Alagoas, 2020 e 2021.

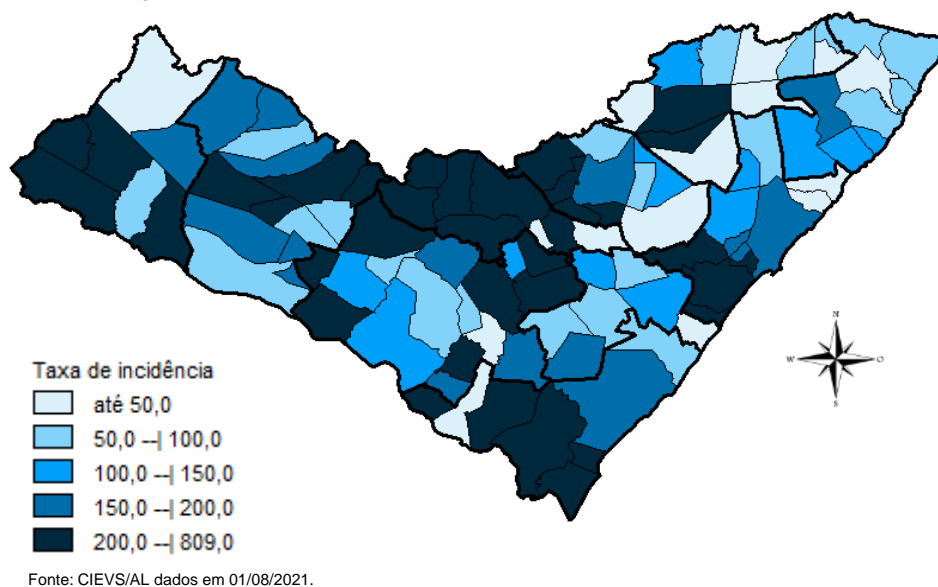
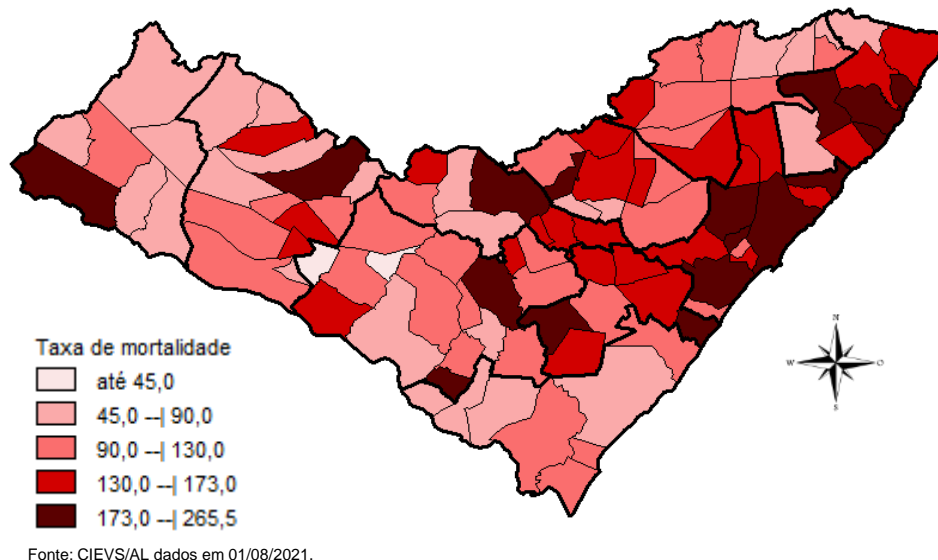
MUNICÍPIO DE RESIDÊNCIA	CASOS	ÓBITOS	INVESTIGAÇÃO*	MUNICÍPIO DE RESIDÊNCIA	CASOS	ÓBITOS	INVESTIGAÇÃO*
Água Branca	531	23	2	Mata Grande	494	18	17
Anadia	1.447	30	4	Matriz do Camaragibe	1.496	43	0
Arapiraca	30.541	506	1.384	Messias	1.169	29	75
Atalaia	1.213	51	23	Minador do Negrão	235	8	10
Barra de Santo Antônio	457	32	14	Monteirópolis	266	12	0
Barra de São Miguel	628	8	14	Murici	1.030	47	6
Batalha	1.129	19	0	Novo Lino	219	11	0
Belém	125	7	5	Olho d'Água das Flores	1.569	35	1
Belo Monte	533	9	34	Olho d'Água do Casado	139	6	1
Boca da Mata	1.864	45	54	Olho d'Água Grande	209	9	0
Branquinha	638	12	16	Oliveira	456	15	23
Cacimbinhas	850	10	62	Ouro Branco	575	7	21
Cajueiro	630	30	19	Palestina	487	4	6
Campestre	261	6	1	Palmeira dos Índios	5.034	146	125
Campo Alegre	2.778	74	169	Pão de Açúcar	1.177	28	3
Campo Grande	540	9	0	Pariconha	748	8	17
Canapi	428	10	0	Paripueira	372	23	4
Capela	1.014	16	7	Passo de Camaragibe	810	22	0
Carneiros	374	10	8	Paulo Jacinto	407	14	3
Chã Preta	371	10	4	Penedo	4.302	79	159
Coité do Noia	502	19	20	Piaçabuçu	920	22	24
Colônia Leopoldina	354	18	24	Pilar	3.684	52	9
Coqueiro Seco	479	8	18	Pindoba	140	2	6
Coruripe	4.164	51	145	Piranhas	1.164	22	25
Craíbas	1.344	25	5	Poço das Trincheiras	500	9	16
Delmiro Gouveia	4.102	125	6	Porto Calvo	1.216	47	6
Dois Riachos	617	6	21	Porto de Pedras	383	14	11
Estrela de Alagoas	529	16	5	Porto Real do Colégio	598	17	33
Feira Grande	799	19	1	Quebrangulo	1.109	14	16
Feliz Deserto	163	5	3	Rio Largo	3.544	170	60
Flexeiras	668	19	10	Roteiro	361	14	38
Girau do Ponciano	1.854	41	3	Santa Luzia do Norte	505	9	10
Ibateguara	611	19	0	Santana do Ipanema	4.789	93	154
Igaci	1.352	16	8	Santana do Mundaú	758	18	4
Igreja Nova	1.454	20	56	São Brás	390	4	6
Inhapi	455	13	0	São José da Laje	1.189	28	3
Jacaré dos Homens	445	2	11	São José da Tapera	1.338	39	94
Jacuípe	179	4	1	São Luís do Quitunde	1.306	25	0
Japaratinga	444	15	0	São Miguel dos Campos	3.730	85	12
Jaramataia	116	2	4	São Miguel dos Milagres	321	14	1
Jequiá da Praia	611	11	32	São Sebastião	1.911	35	75
Joaquim Gomes	723	25	7	Satuba	1.106	37	19
Jundiá	160	5	0	Senador Rui Palmeira	386	11	29
Junqueiro	1.133	43	20	Tanque d'Arca	451	10	6
Lagoa da Canoa	1.219	19	152	Taquarana	710	23	6
Limoeiro de Anadia	1.395	32	142	Teotônio Vilela	2.167	66	142
Maceió	86.897	2.528	2.882	Traipu	626	22	19
Major Isidoro	897	23	26	União Dos Palmares	2.475	83	13
Mar Vermelho	161	2	7	Viçosa	1.807	36	205
Maragogi	1.628	48	4	Total	230.069	5.821	7.041
Maravilha	398	12	7				
Marechal Deodoro	6.543	110	87				
Maribondo	543	18	1				

Fonte: CIEVS/AL dados em 01/08/2021.

* Casos notificados nos últimos 20 dias que estão aguardando encerramento com a classificação final nos sistemas de notificação (e-SUS e SIVEP) por parte dos estabelecimentos notificantes e/ou respectivos municípios.

TAXA DE INCIDÊNCIA

Gráfico 13 – Taxa de incidência (por 100.000 hab.) da COVID-19, segundo município de residência. Alagoas, 2020 e 2021.

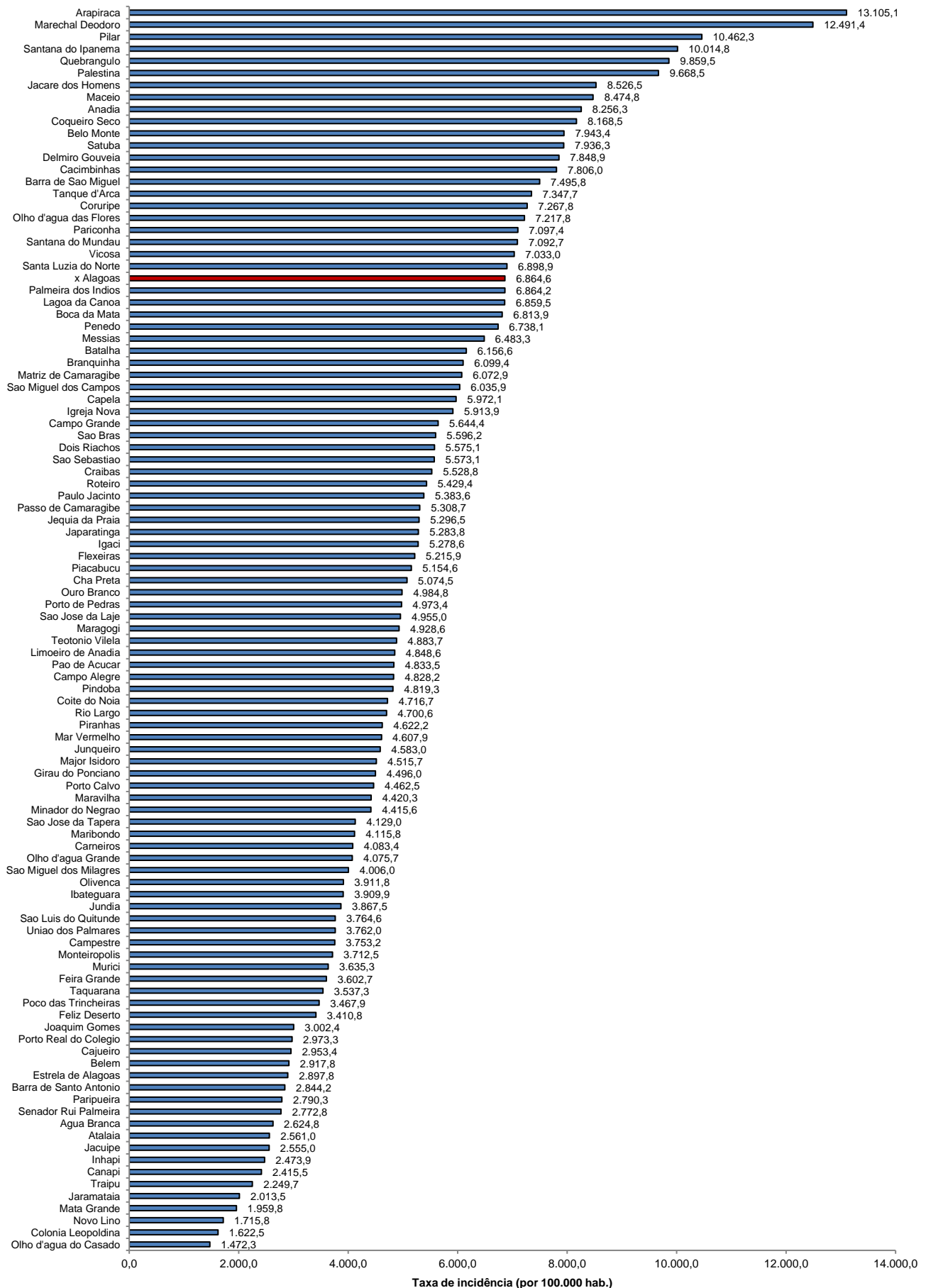

Fonte: CIEVS/AL dados em 01/08/2021. Estimativa TCU/IBGE 2020

TAXA DE INCIDÊNCIA

Gráfico 14 – Taxa de incidência (por 100.000 hab.) da COVID-19, nos últimos 28 dias (04 de julho a 31 de julho), segundo município de residência. Alagoas, 2021.

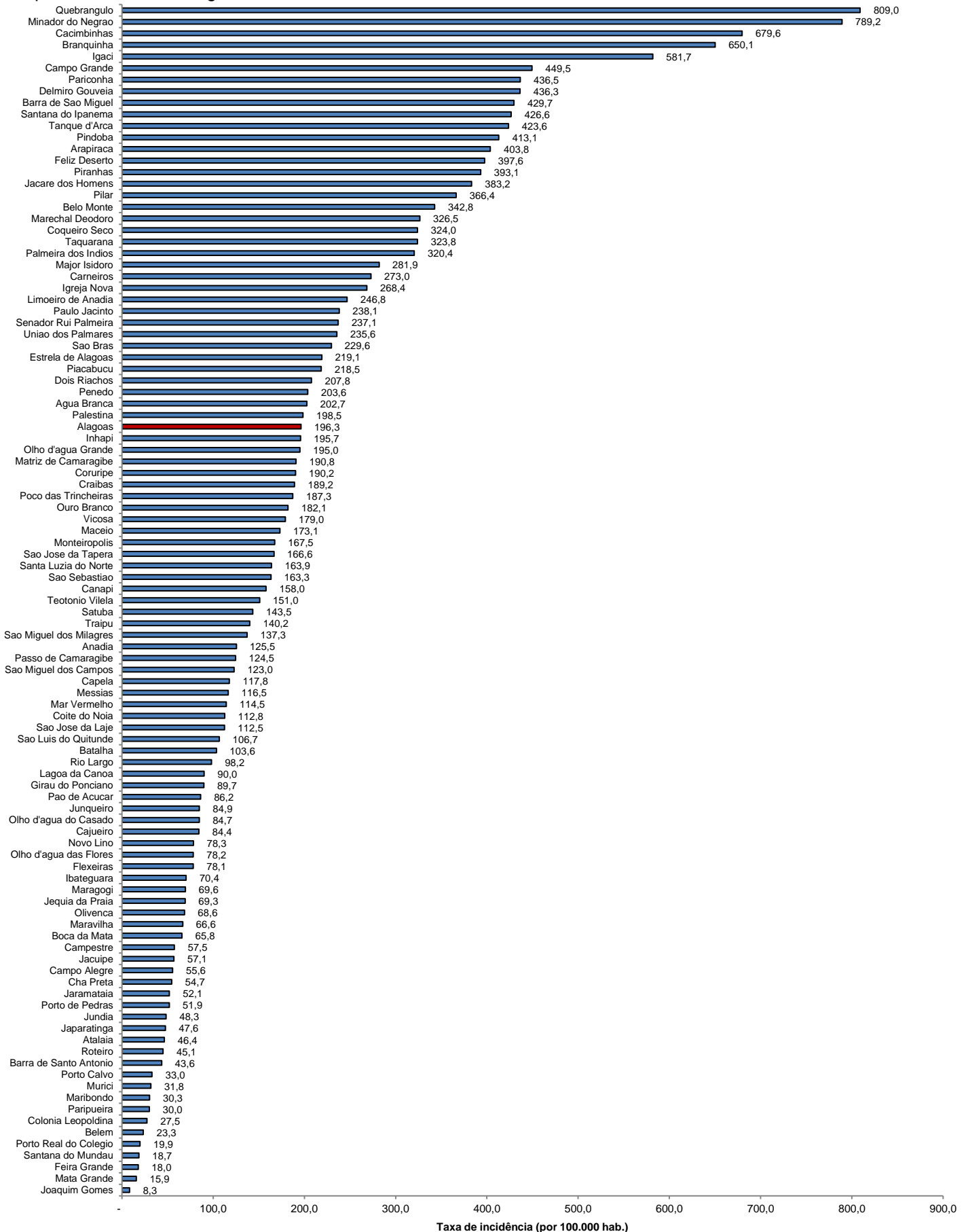

Fonte: CIEVS/AL dados em 01/08/2021. Estimativa TCU/IBGE 2020