

Informe Epidemiológico - Monitoramento da Emergência - COVID-19

03 DE AGOSTO DE 2021

Nº 515

Tabela 1 – Frequência de casos segundo classificação operacional para COVID-19. Alagoas, 2020 e 2021.

Casos Notificados	Em investigação*		Casos Confirmados		Casos Descartados		Casos Recuperados		Óbito/Letalidade	
	Nº	%	Nº	%	Nº	%	Nº	%	Nº	%
591.935	6.689	1,1%	230.346	38,9%	354.900	60,0%	222.972	96,8%	5.845	2,5%

Fonte: CIEVS/AL dados em 03/08/2021.

* Casos notificados nos últimos 20 dias que estão aguardando encerramento com a classificação final nos sistemas de notificação (e-SUS e SIVEP) por parte dos estabelecimentos notificantes e/ou respectivos municípios. Este Dado não representa número de amostra em análise laboratorial no LACEN, sendo esta informação expressa no Gráfico 9.

SÍNDROME GRIPAL (SG)

Figura 1 – Casos confirmados de SG por COVID-19, segundo sexo. Alagoas, 2020 e 2021.

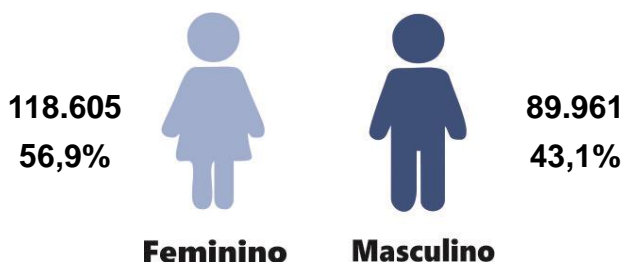

Fonte: CIEVS/AL dados em 03/08/2021.

Gráfico 1 – Frequência de casos confirmados de SG por COVID-19, segundo evolução. Alagoas, 2020 e 2021.

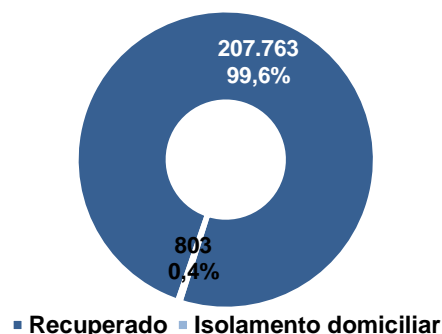

Fonte: CIEVS/AL dados em 03/08/2021.

Gráfico 2 – Casos confirmados de SG por COVID-19, segundo faixa etária. Alagoas, 2020 e 2021.

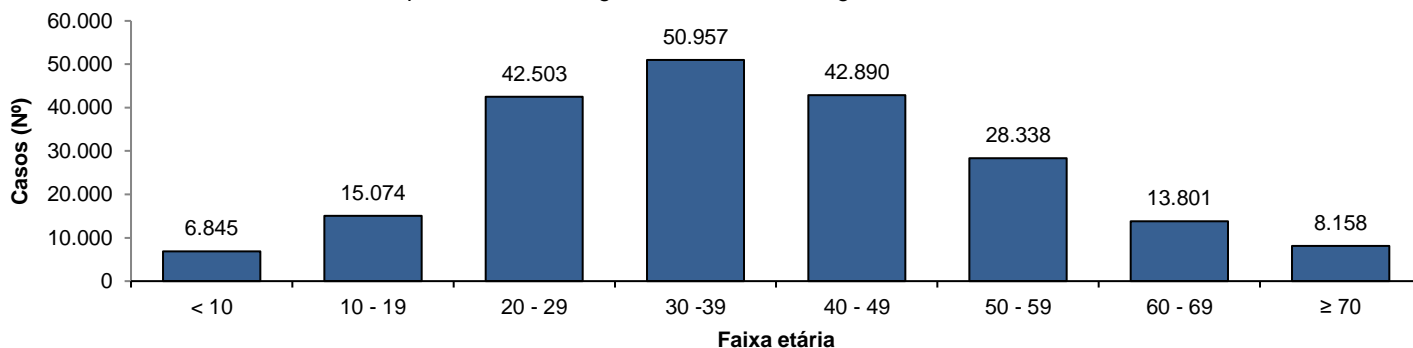

Fonte: CIEVS/AL dados em 03/08/2021.

SÍNDROME RESPIRATÓRIA AGUDA GRAVE (SRAG)

Figura 2 – Casos confirmados de SRAG por COVID-19, segundo sexo. Alagoas, 2020 e 2021.

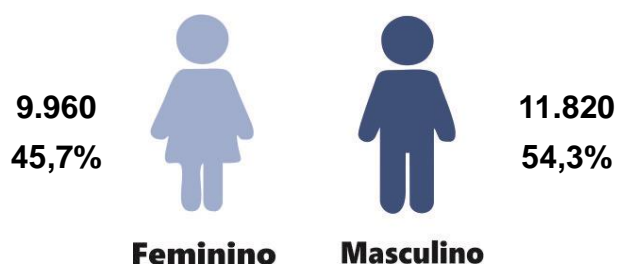

Fonte: CIEVS/AL dados em 03/08/2021.

Gráfico 3 – Frequência de casos confirmados de SRAG por COVID-19, segundo evolução. Alagoas, 2020 e 2021.

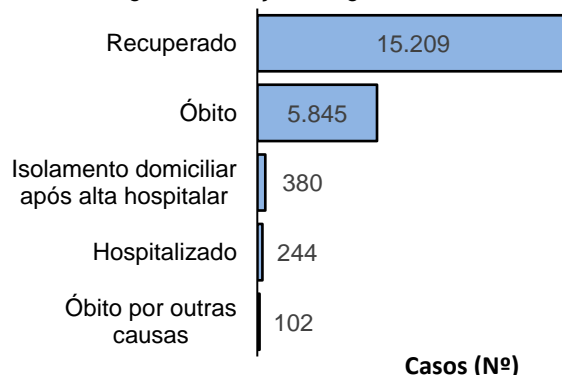

Fonte: CIEVS/AL dados em 03/08/2021.

Gráfico 4 – Frequência da faixa etária dos casos confirmados de SRAG por COVID-19. Alagoas, 2020 e 2021.

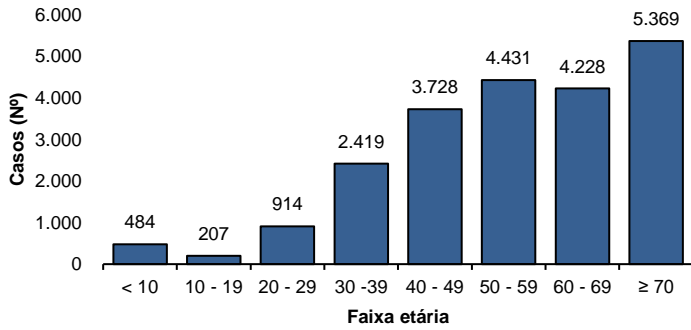

Fonte: CIEVS/AL dados em 03/08/2021.

Gráfico 5 – Frequência de casos confirmados de SRAG por COVID-19, segundo raça/cor. Alagoas, 2020 e 2021.

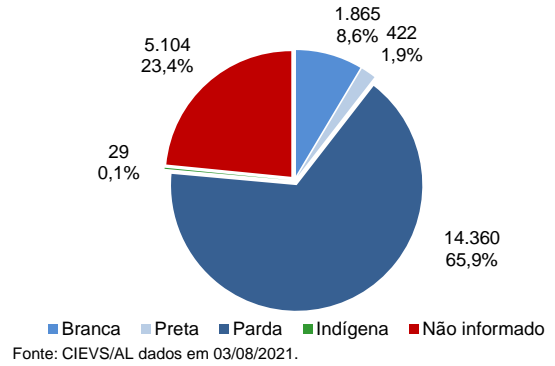

Fonte: CIEVS/AL dados em 03/08/2021.

ÓBITOS CONFIRMADOS

Gráfico 6 – Pirâmide etária dos óbitos confirmados por COVID-19, segundo sexo. Alagoas, 2020 e 2021.

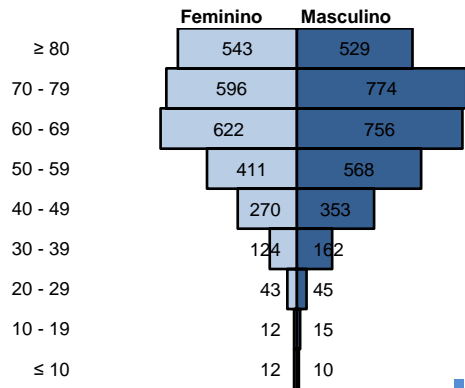

Fonte: CIEVS/AL dados em 03/08/2021.

Gráfico 7 – Frequência de óbitos confirmados por COVID-19, segundo raça/cor. Alagoas, 2020 e 2021.

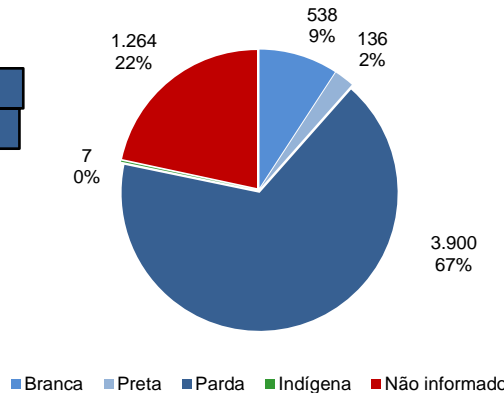

Fonte: CIEVS/AL dados em 03/08/2021.

Gráfico 8 – Frequência dos óbitos confirmados por COVID-19, segundo comorbidade e fator de risco. Alagoas, 2020 e 2021.

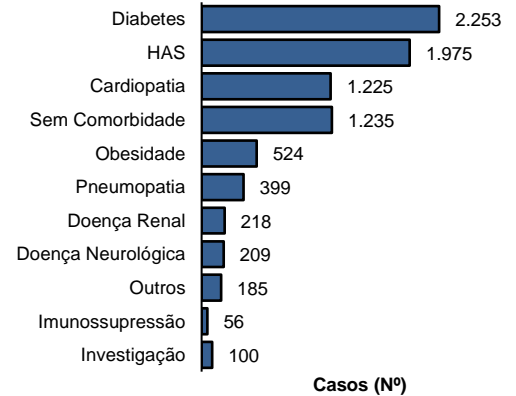

Fonte: CIEVS/AL dados em 03/08/2021.

DIAGNÓSTICO LABORATORIAL

Gráfico 9 – Número de exames recebidos e liberados pelo LACEN/AL, segundo mês de solicitação. Alagoas, 2020 e 2021.

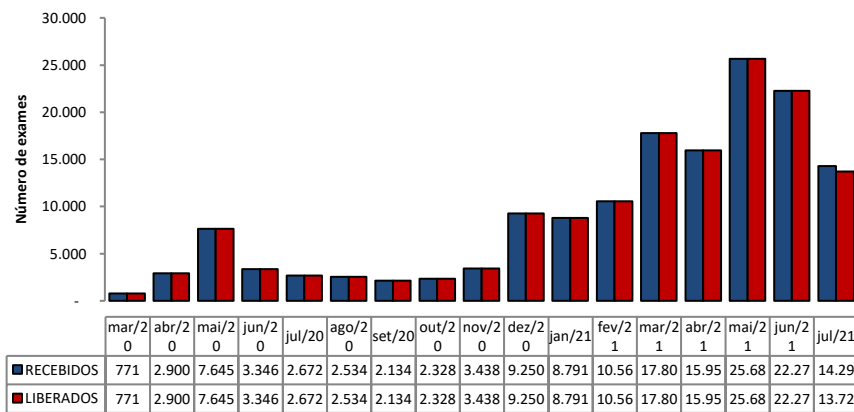

Fonte: LACEN/AL dados em 03/08/2021.

Gráfico 10 – Proporção de resultados confirmados e descartados por diagnóstico laboratorial realizado por RT-PCR, segundo mês de solicitação. Alagoas, 2020 e 2021.

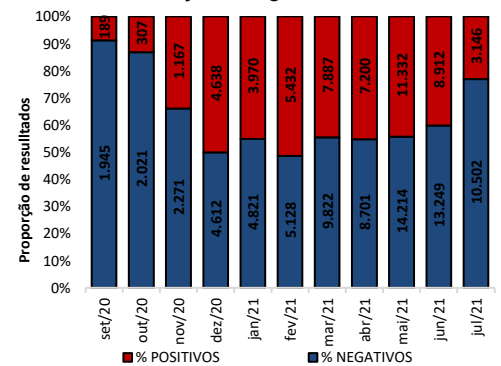

Fonte: LACEN/AL dados em 03/08/2021.

TESTES LABORATORIAIS

QUANTITATIVO GERAL DE TESTES REALIZADOS EM 02/08/2021	
Testes Rápidos (TR)	28
Positivos	4
Negativos	24
Testes RT - PCR	173
Confirmados	32
Descartados	141
ESTOQUE DE TESTES DISPONÍVEIS PARA DIAGNÓSTICO	
Testes Rápidos (TR)	38.075
Kit amplificação RT-PCR (Reações)	10.210

CRITÉRIOS DE CONFIRMAÇÃO

CRITÉRIO	Nº	%
Laboratorial	219.514	95,3
Teste Rápido	141.124	61,3
RT-PCR	75.256	32,7
Sorologia	3.045	1,3
Não Informado	89	0,0
Clínico	6.048	2,6
Clínico-Epidemiológico	4.539	2,0
Clínico-Imagem	245	0,1

Fonte: CIEVS/AL dados em 03/08/2021.

PROFISSIONAIS DA SAÚDE

Casos Confirmados (Geral)

230.346

Profissionais da Saúde Confirmados

7.633

Percentual de Confirmados

3,3%

Fonte: e-SUS VE dados em 03/08/2021.

EVOLUÇÃO DE CASOS E ÓBITOS POR SEMANA EPIDEMIOLÓGICA

Gráfico 11 – Frequência de casos e óbitos confirmados segundo semana epidemiológica de ocorrência. Alagoas, 2020 e 2021.

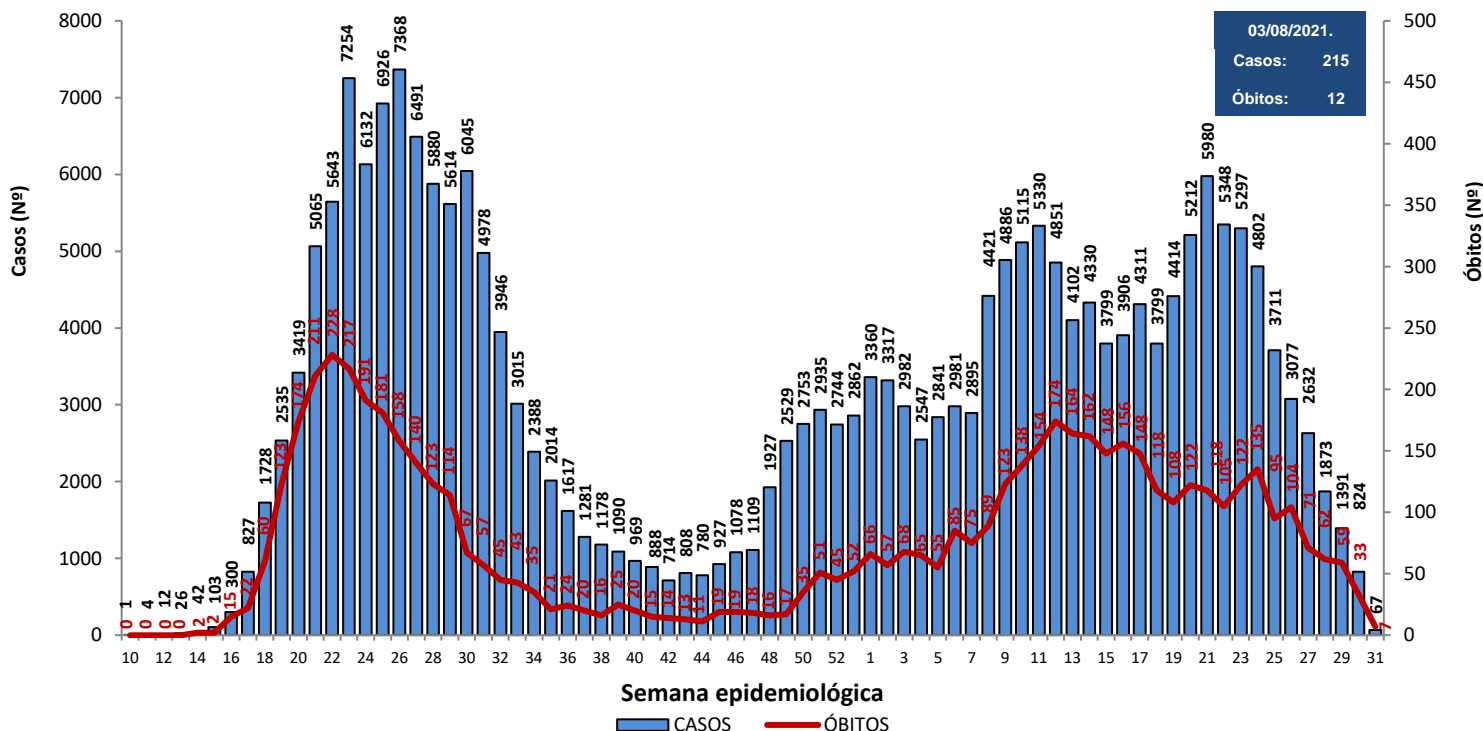

Fonte: CIEVS/AL dados em 03/08/2021.

Gráfico 12 – Frequência de casos por região (metropolitana e demais municípios) segundo semana epidemiológica de ocorrência. Alagoas, 2020 e 2021.

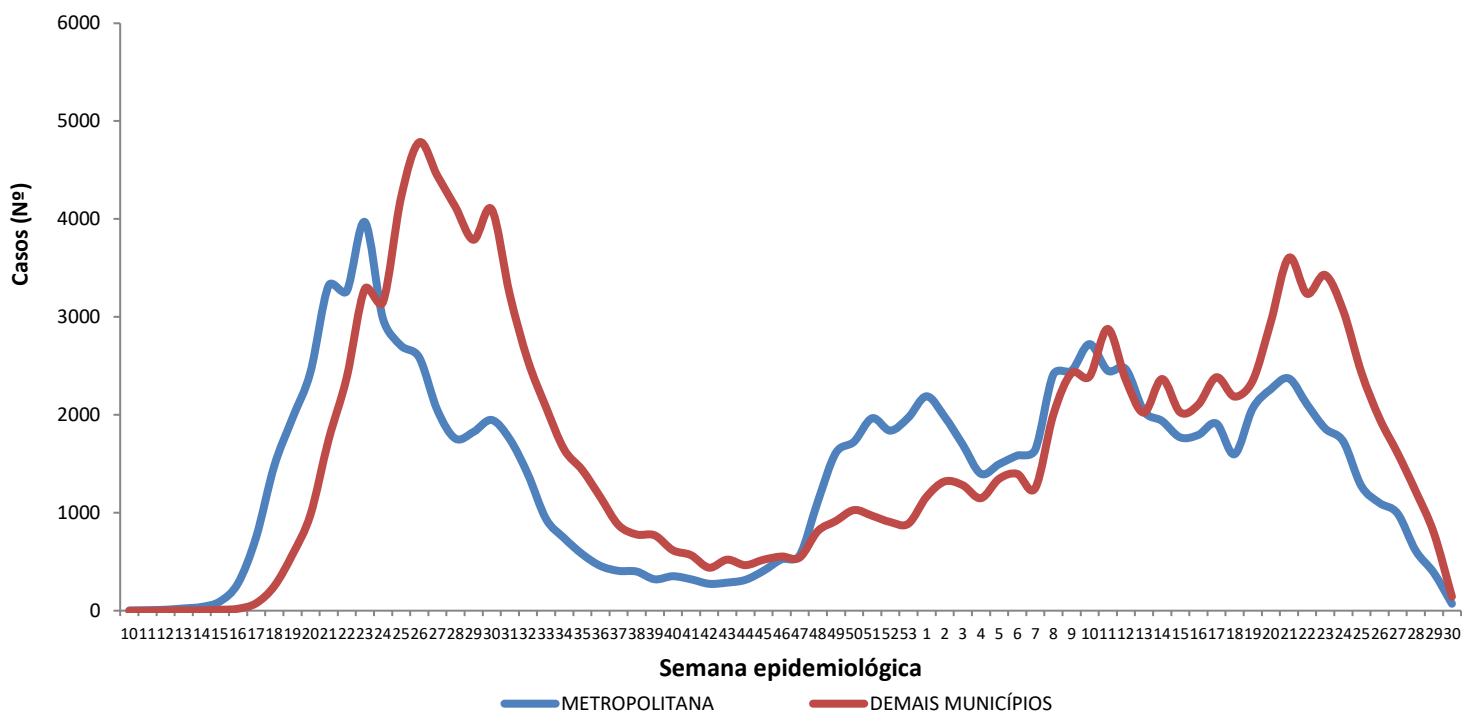

Região Metropolitana de Maceió – Barra de Santo Antônio, Barra de São Miguel, Coqueiro Seco, Maceió, Marechal Deodoro, Messias, Murici, Paripueira, Pilar, Rio Largo, Santa Luzia do Norte e Satuba.

Fonte: CIEVS/AL dados em 03/08/2021.

DISTRIBUIÇÃO ESPACIAL

Figura 3 – Taxa de incidência acumulada (por 100.000 hab.) dos casos confirmados da COVID-19, segundo município de residência. Alagoas, 2020 e 2021.

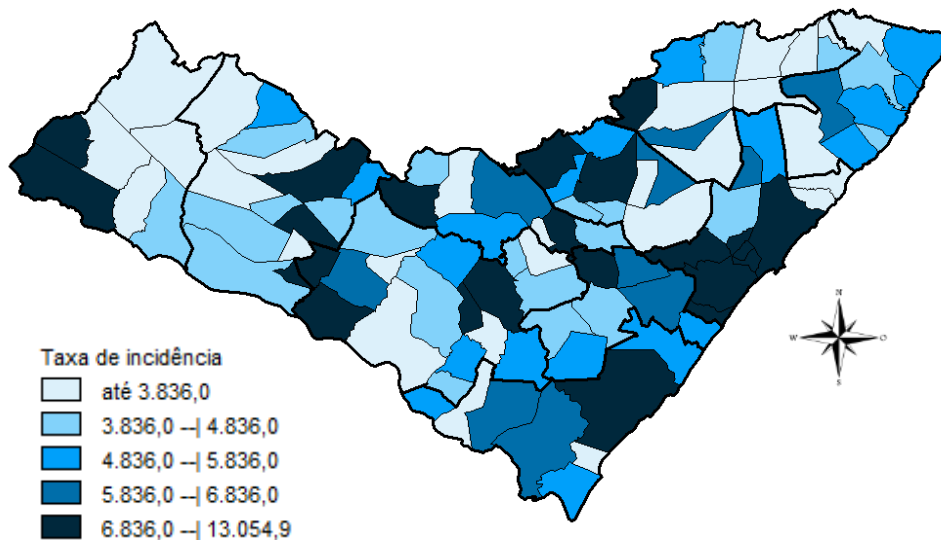

Fonte: CIEVS/AL dados em 03/08/2021.

Figura 4 – Taxa de incidência (por 100.000 hab.) dos casos confirmados da COVID-19, nos últimos 28 dias (06 de julho a 02 de agosto), segundo município de residência. Alagoas, 2021.

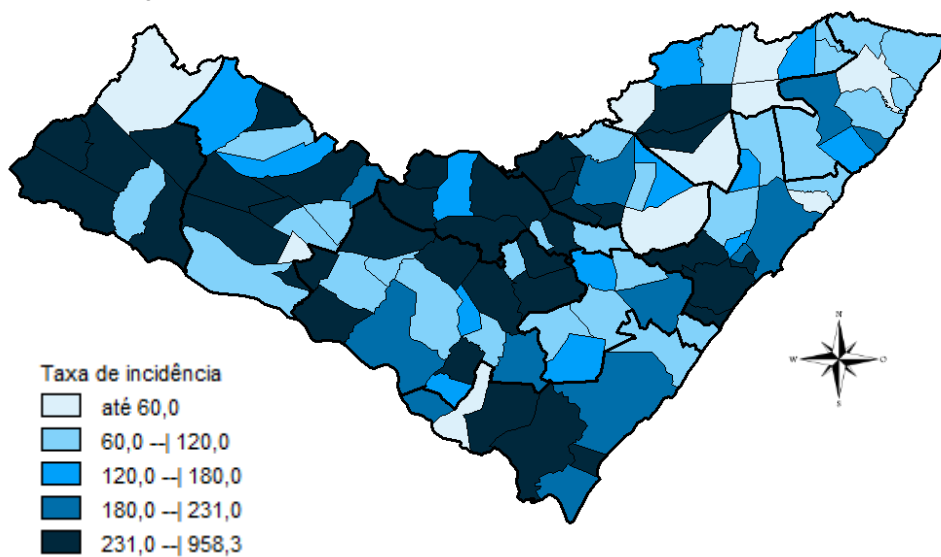

Fonte: CIEVS/AL dados em 03/08/2021.

Figura 5 – Taxa de mortalidade acumulada (por 100.000 hab.) dos casos confirmados da COVID-19, segundo município de residência. Alagoas, 2020 e 2021.

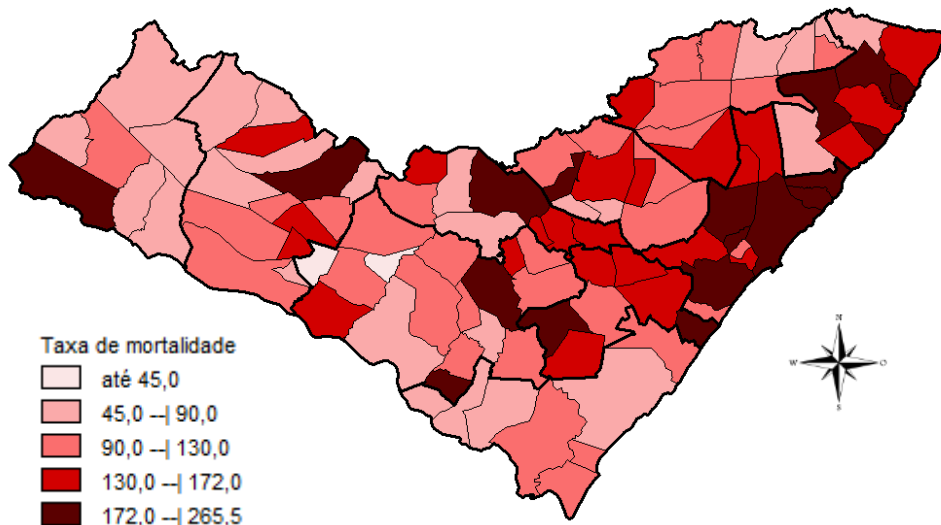

Fonte: CIEVS/AL dados em 03/08/2021.

DISTRIBUIÇÃO ESPACIAL

Tabela 2 – Frequência de casos e óbitos confirmados de COVID-19, e casos em investigação segundo município de residência. Alagoas, 2020 e 2021.

MUNICÍPIO DE RESIDÊNCIA	CASOS	ÓBITOS	INVESTIGAÇÃO*	MUNICÍPIO DE RESIDÊNCIA	CASOS	ÓBITOS	INVESTIGAÇÃO*
Água Branca	532	23	3	Mata Grande	494	18	15
Anadia	1.447	30	3	Matriz do Camaragibe	1.498	43	0
Arapiraca	30.576	508	1.323	Messias	1.169	29	77
Atalaia	1.215	51	18	Minador do Negrão	236	9	9
Barra de Santo Antônio	457	32	16	Monteirópolis	267	12	0
Barra de São Miguel	629	8	15	Murici	1.030	47	1
Batalha	1.129	19	0	Novo Lino	219	11	0
Belém	125	7	5	Olho d'Água das Flores	1.575	35	2
Belo Monte	537	9	24	Olho d'Água do Casado	139	6	1
Boca da Mata	1.864	45	55	Olho d'Água Grande	209	9	0
Branquinha	639	12	17	Oliveira	456	15	27
Cacimbinhas	853	11	80	Ouro Branco	576	7	14
Cajueiro	630	30	10	Palestina	487	4	5
Campestre	262	6	0	Palmeira dos Índios	5.037	147	121
Campo Alegre	2.779	74	119	Pão de Açúcar	1.177	28	3
Campo Grande	541	9	0	Pariconha	748	8	16
Canapi	431	10	0	Paripueira	372	23	4
Capela	1.014	16	9	Passo de Camaragibe	810	22	0
Carneiros	374	10	5	Paulo Jacinto	408	14	2
Chã Preta	371	10	5	Penedo	4.309	79	169
Coité do Noia	502	19	15	Piaçabuçu	920	22	30
Colônia Leopoldina	354	18	22	Pilar	3.693	52	11
Coqueiro Seco	479	8	14	Pindoba	141	2	2
Coruripe	4.165	51	131	Piranhas	1.167	22	17
Craíbas	1.345	25	6	Poço das Trincheiras	506	9	39
Delmiro Gouveia	4.104	127	7	Porto Calvo	1.216	47	4
Dois Riachos	618	6	14	Porto de Pedras	383	14	13
Estrela de Alagoas	529	16	4	Porto Real do Colégio	598	17	28
Feira Grande	799	19	2	Quebrangulo	1.109	14	16
Feliz Deserto	164	5	2	Rio Largo	3.545	170	61
Flexeiras	669	19	11	Roteiro	361	14	34
Girau do Ponciano	1.862	41	2	Santa Luzia do Norte	506	9	9
Ibateguara	612	19	0	Santana do Ipanema	4.797	94	156
Igaci	1.353	16	9	Santana do Mundaú	758	18	4
Igreja Nova	1.454	20	39	São Brás	390	4	4
Inhapi	458	15	1	São José da Laje	1.189	29	2
Jacaré dos Homens	445	2	13	São José da Tapera	1.338	39	79
Jacuípe	179	4	1	São Luís do Quitunde	1.306	25	1
Japaratinga	444	15	0	São Miguel dos Campos	3.731	85	17
Jaramataia	116	2	3	São Miguel dos Milagres	322	14	1
Jequiá da Praia	612	11	27	São Sebastião	1.912	35	52
Joaquim Gomes	723	25	7	Satuba	1.107	37	21
Jundiá	160	5	0	Senador Rui Palmeira	390	11	33
Junqueiro	1.136	43	20	Tanque d'Arca	451	10	6
Lagoa da Canoa	1.220	20	152	Taquarana	712	23	5
Limoeiro de Anadia	1.403	33	155	Teotônio Vilela	2.167	67	124
Maceió	87.006	2.538	2.754	Traipu	626	22	17
Major Isidoro	897	23	23	União Dos Palmares	2.486	83	11
Mar Vermelho	161	2	3	Viçosa	1.816	36	194
Maragogi	1.628	48	4	Total	230.346	5.845	6.689
Maravilha	398	12	6				
Marechal Deodoro	6.544	110	77				
Maribondo	543	18	1				

Fonte: CIEVS/AL dados em 03/08/2021.

* Casos notificados nos últimos 20 dias que estão aguardando encerramento com a classificação final nos sistemas de notificação (e-SUS e SIVEP) por parte dos estabelecimentos notificantes e/ou respectivos municípios.

TAXA DE INCIDÊNCIA

Gráfico 13 – Taxa de incidência (por 100.000 hab.) da COVID-19, segundo município de residência. Alagoas, 2020 e 2021.

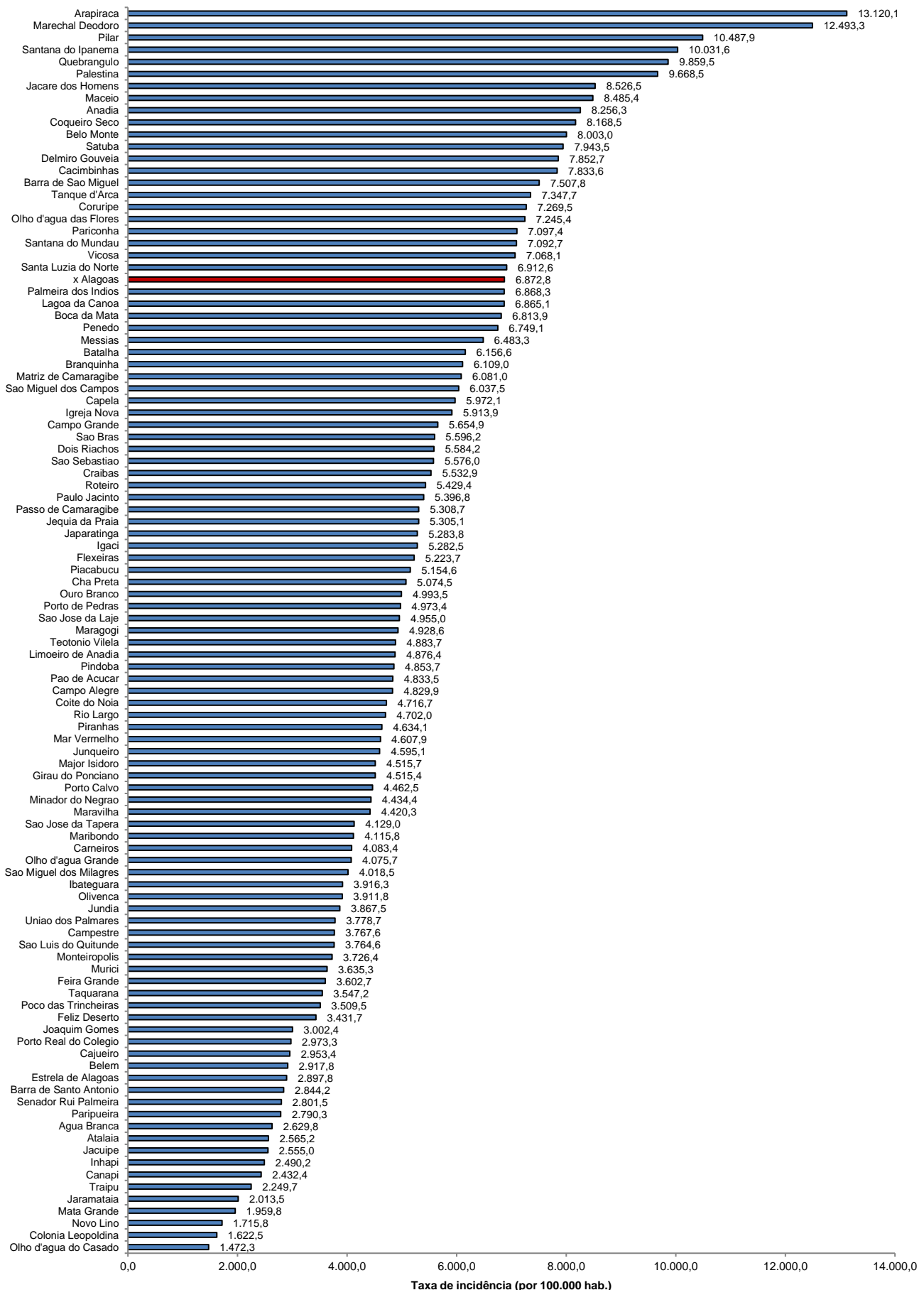

Fonte: CIEVS/AL dados em 03/08/2021. Estimativa TCU/IBGE 2020

TAXA DE INCIDÊNCIA

Gráfico 14 – Taxa de incidência (por 100.000 hab.) da COVID-19, nos últimos 28 dias (06 de julho a 02 de agosto), segundo município de residência. Alagoas, 2021.

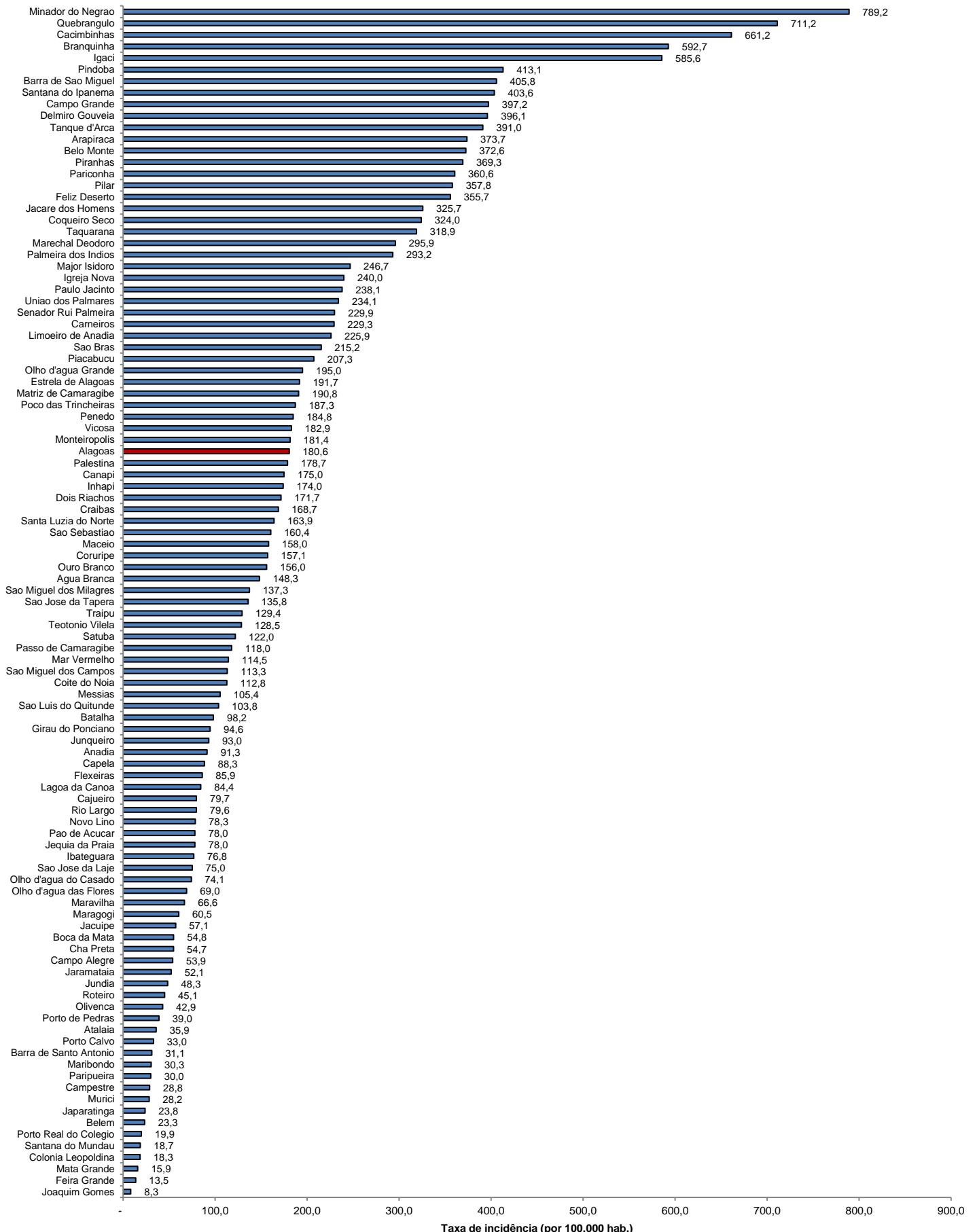

Fonte: CIEVS/AL dados em 03/08/2021. Estimativa TCU/IBGE 2020