

Informe Epidemiológico - Monitoramento da Emergência - COVID-19

07 DE AGOSTO DE 2021

Nº 519

Tabela 1 – Frequência de casos segundo classificação operacional para COVID-19. Alagoas, 2020 e 2021.

Casos Notificados	Em investigação*		Casos Confirmados		Casos Descartados		Casos Recuperados		Óbito/Letalidade	
	Nº	%	Nº	%	Nº	%	Nº	%	Nº	%
595.957	6.080	1,0%	231.659	38,9%	358.218	60,1%	224.375	96,9%	5.886	2,5%

Fonte: CIEVS/AL dados em 07/08/2021.

* Casos notificados nos últimos 20 dias que estão aguardando encerramento com a classificação final nos sistemas de notificação (e-SUS e SIVEP) por parte dos estabelecimentos notificantes e/ou respectivos municípios. Este Dado não representa número de amostra em análise laboratorial no LACEN, sendo esta informação expressa no gráfico 09.

SÍNDROME GRIPAL (SG)

Figura 1 – Casos confirmados de SG por COVID-19, segundo sexo. Alagoas, 2020 e 2021.

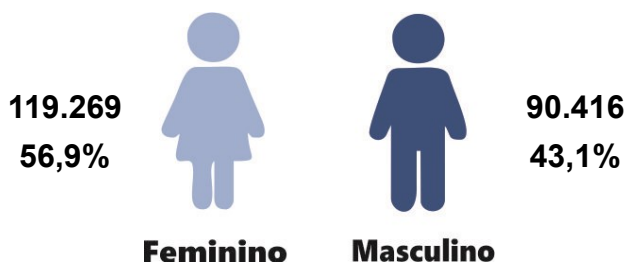

Fonte: CIEVS/AL dados em 07/08/2021.

Gráfico 1 – Frequência de casos confirmados de SG por COVID-19, segundo evolução. Alagoas, 2020 e 2021.

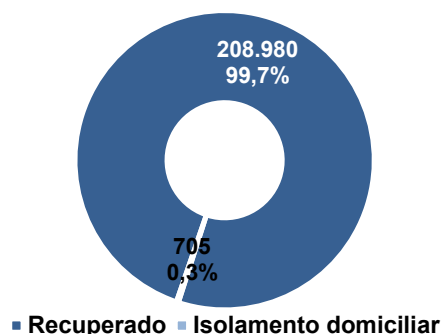

Fonte: CIEVS/AL dados em 07/08/2021.

Gráfico 2 – Casos confirmados de SG por COVID-19, segundo faixa etária. Alagoas, 2020 e 2021.

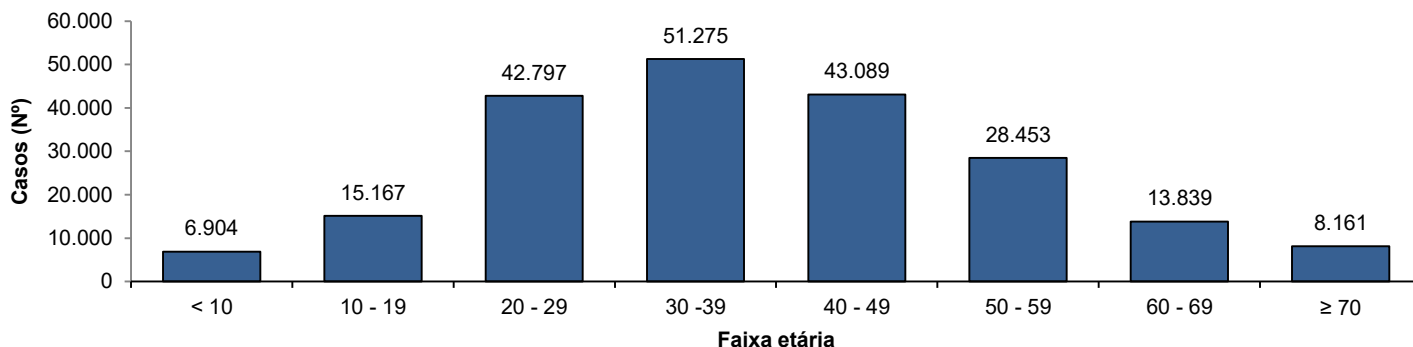

Fonte: CIEVS/AL dados em 07/08/2021.

SÍNDROME RESPIRATÓRIA AGUDA GRAVE (SRAG)

Figura 2 – Casos confirmados de SRAG por COVID-19, segundo sexo. Alagoas, 2020 e 2021.

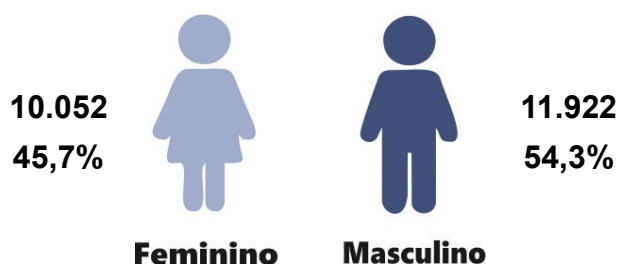

Fonte: CIEVS/AL dados em 07/08/2021.

Gráfico 3 – Frequência de casos confirmados de SRAG por COVID-19, segundo evolução. Alagoas, 2020 e 2021.

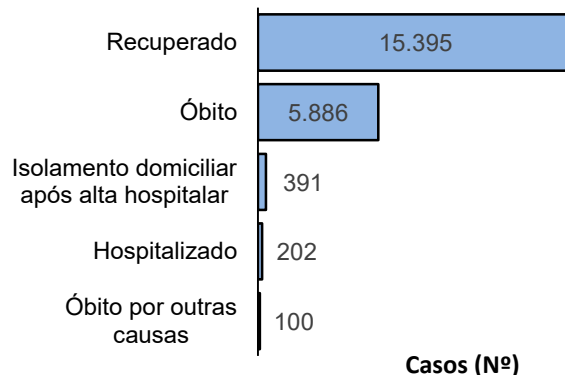

Fonte: CIEVS/AL dados em 07/08/2021.

Gráfico 4 – Frequência da faixa etária dos casos confirmados de SRAG por COVID-19. Alagoas, 2020 e 2021.

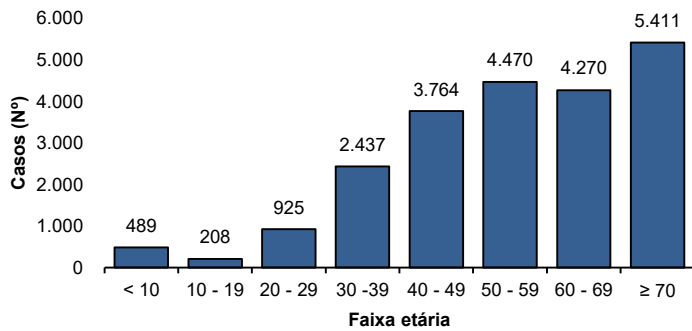

Fonte: CIEVS/AL dados em 07/08/2021.

Gráfico 5 – Frequência de casos confirmados de SRAG por COVID-19, segundo raça/cor. Alagoas, 2020 e 2021.

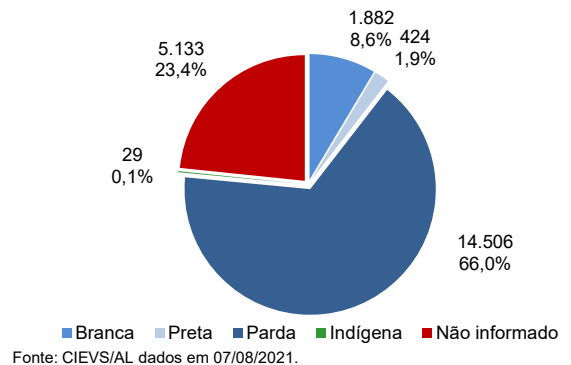

Fonte: CIEVS/AL dados em 07/08/2021.

ÓBITOS CONFIRMADOS

Gráfico 6 – Pirâmide etária dos óbitos confirmados por COVID-19, segundo sexo. Alagoas, 2020 e 2021.



Gráfico 7 – Frequência de óbitos confirmados por COVID-19, segundo raça/cor. Alagoas, 2020 e 2021.



Fonte: CIEVS/AL dados em 07/08/2021.

Gráfico 8 – Frequência dos óbitos confirmados por COVID-19, segundo comorbidade e fator de risco. Alagoas, 2020 e 2021.

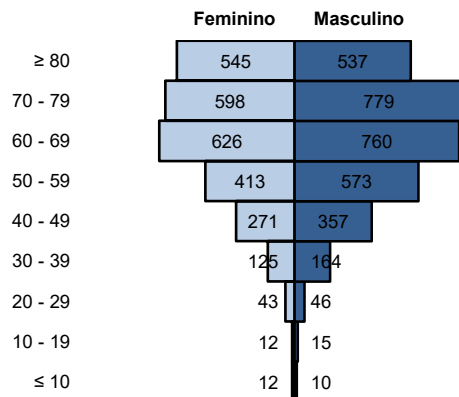
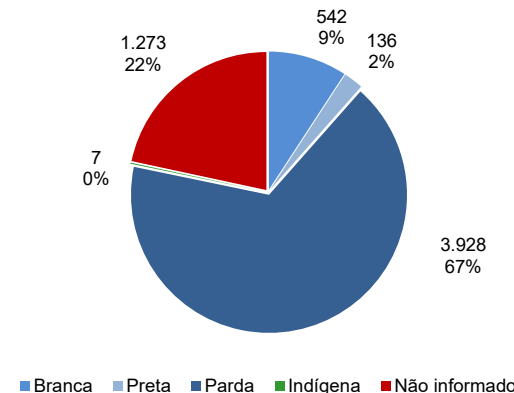
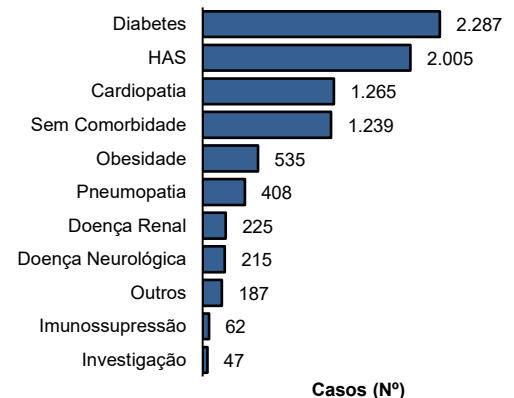

Fonte: CIEVS/AL dados em 07/08/2021.

DIAGNÓSTICO LABORATORIAL

Gráfico 9 – Número de exames recebidos e liberados pelo LACEN/AL, segundo mês de solicitação. Alagoas, 2020 e 2021.

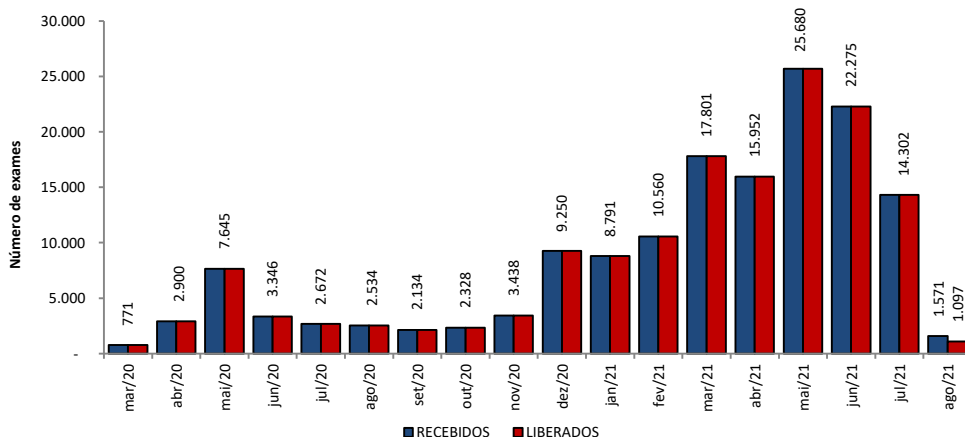

Fonte: LACEN/AL dados em 07/08/2021.

Gráfico 10 – Proporção de resultados confirmados e descartados por diagnóstico laboratorial realizado por RT-PCR, segundo mês de solicitação. Alagoas, 2020 e 2021.

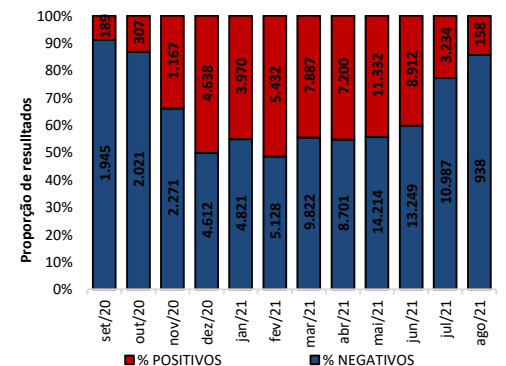

Fonte: LACEN/AL dados em 07/08/2021.

TESTES LABORATORIAIS

QUANTITATIVO GERAL DE TESTES REALIZADOS EM 06/08/2021	
Testes Rápidos (TR)	38
Positivos	4
Negativos	34
Testes RT - PCR	187
Confirmados	23
Descartados	164
ESTOQUE DE TESTES DISPONÍVEIS PARA DIAGNÓSTICO	
Testes Rápidos (TR)	38.075
Kit amplificação RT-PCR (Reações)	16.298

CRITÉRIOS DE CONFIRMAÇÃO

CRITÉRIO	Nº	%
Laboratorial	220.371	95,1
Teste Rápido	141.649	61,1
RT-PCR	75.505	32,6
Sorologia	3.124	1,3
Não Informado	93	0,0
Clínico	6.368	2,7
Clínico-Epidemiológico	4.660	2,0
Clínico-Imagem	260	0,1

Fonte: CIEVS/AL dados em 07/08/2021.

PROFISSIONAIS DA SAÚDE

Casos Confirmados (Geral)	231.659	Profissionais da Saúde Confirmados	7.639	Percentual de Confirmados	3,3%
---------------------------	---------	------------------------------------	-------	---------------------------	------

Fonte: e-SUS VE dados em 07/08/2021.

EVOLUÇÃO DE CASOS E ÓBITOS POR SEMANA EPIDEMIOLÓGICA

Gráfico 11 – Frequência de casos e óbitos confirmados segundo semana epidemiológica de ocorrência. Alagoas, 2020 e 2021.

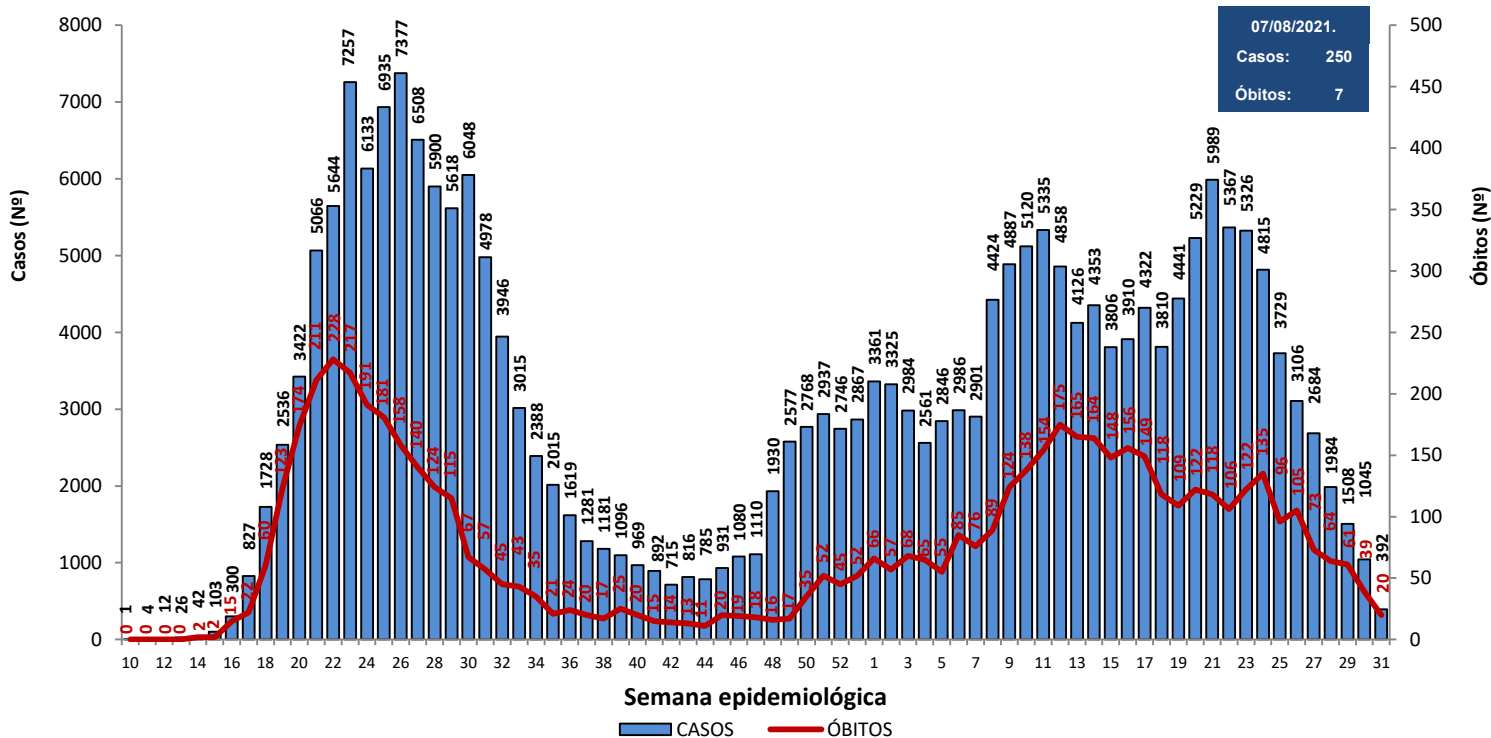

Fonte: CIEVS/AL dados em 07/08/2021.

Gráfico 12 – Frequência de casos por região (metropolitana e demais municípios) segundo semana epidemiológica de ocorrência. Alagoas, 2020 e 2021.

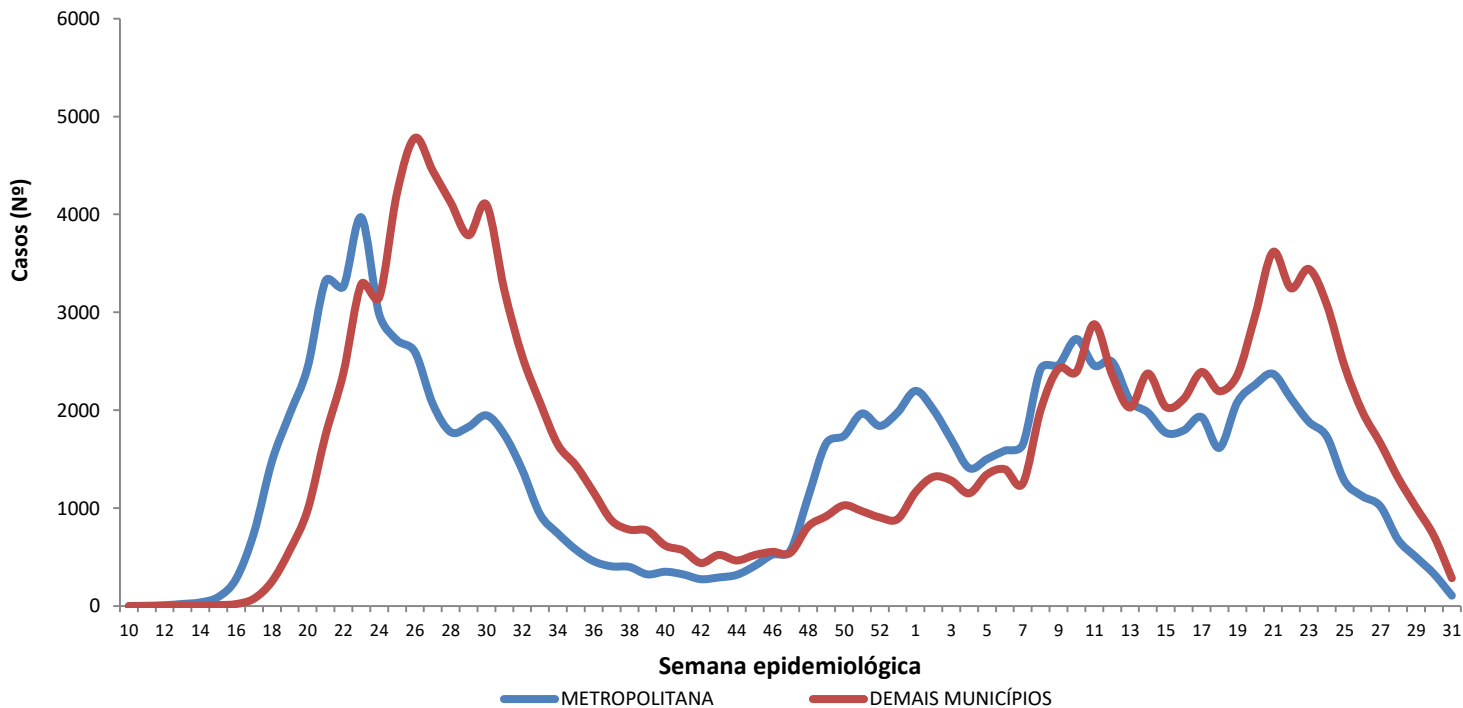

Região Metropolitana de Maceió – Barra de Santo Antônio, Barra de São Miguel, Coqueiro Seco, Maceió, Marechal Deodoro, Messias, Murici, Paripueira, Pilar, Rio Largo, Santa Luzia do Norte e Satuba.

Fonte: CIEVS/AL dados em 07/08/2021.

DISTRIBUIÇÃO ESPACIAL

Figura 3 – Taxa de incidência acumulada (por 100.000 hab.) dos casos confirmados da COVID-19, segundo município de residência. Alagoas, 2020 e 2021.



Figura 4 – Taxa de incidência (por 100.000 hab.) dos casos confirmados da COVID-19, nos últimos 28 dias (10 de julho a 06 de agosto), segundo município de residência. Alagoas, 2021.



Figura 5 – Taxa de mortalidade acumulada (por 100.000 hab.) dos casos confirmados da COVID-19, segundo município de residência. Alagoas, 2020 e 2021.

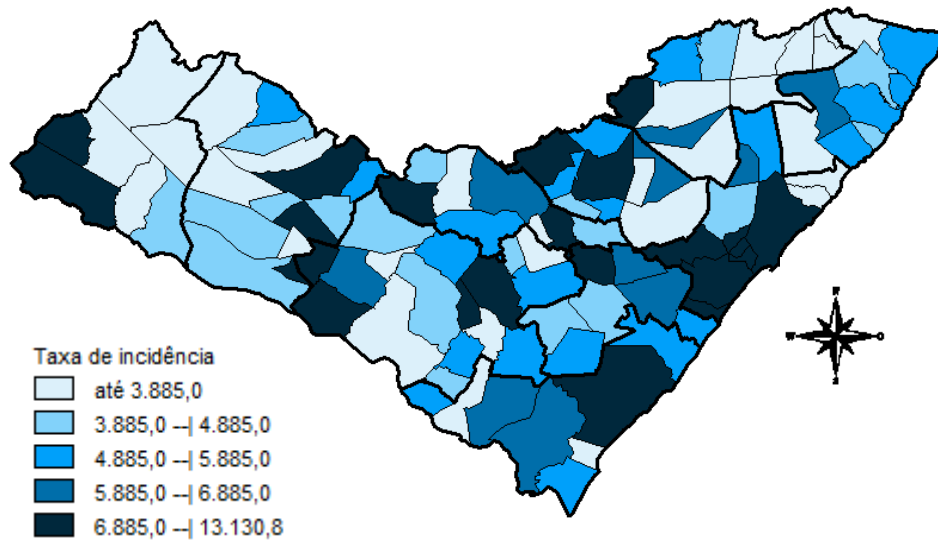

DISTRIBUIÇÃO ESPACIAL

Tabela 2 – Frequência de casos e óbitos confirmados de COVID-19, e casos em investigação segundo município de residência. Alagoas, 2020 e 2021.

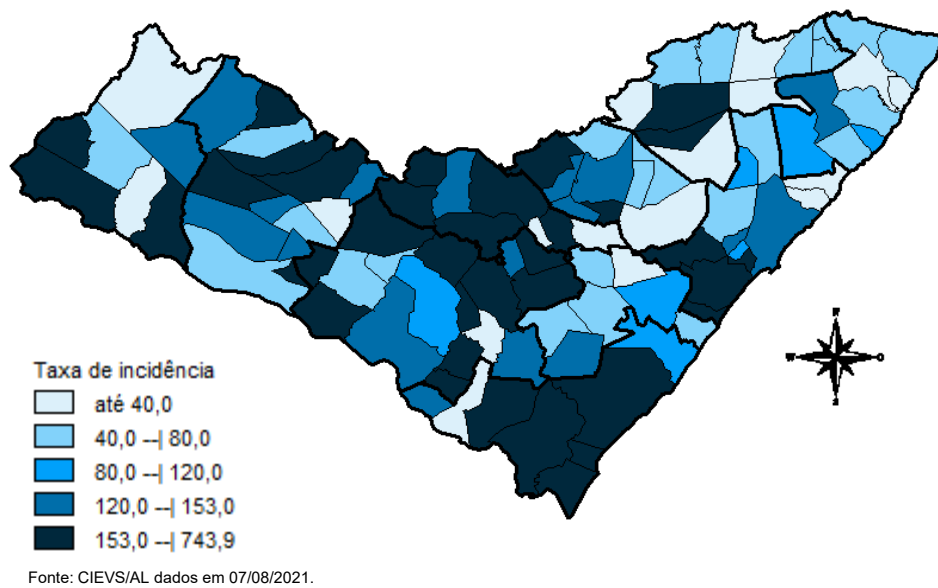
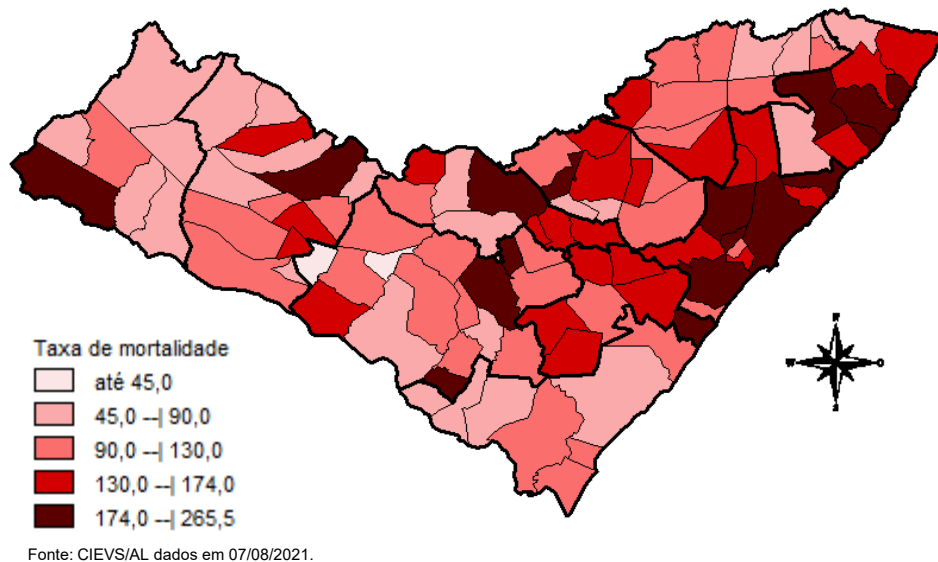
MUNICÍPIO DE RESIDÊNCIA	CASOS	ÓBITOS	INVESTIGAÇÃO*	MUNICÍPIO DE RESIDÊNCIA	CASOS	ÓBITOS	INVESTIGAÇÃO*
Água Branca	535	23	1	Mata Grande	494	18	15
Anadia	1.447	30	3	Matriz do Camaragibe	1.499	43	0
Arapiraca	30.665	511	1.082	Messias	1.174	29	72
Atalaia	1.231	51	17	Minador do Negrão	241	9	5
Barra de Santo Antônio	457	32	8	Monteirópolis	267	12	0
Barra de São Miguel	629	8	9	Murici	1.036	47	15
Batalha	1.130	19	0	Novo Lino	224	11	0
Belém	125	7	8	Olho d'Água das Flores	1.585	35	2
Belo Monte	548	9	18	Olho d'Água do Casado	140	6	2
Boca da Mata	1.864	45	48	Olho d'Água Grande	209	9	0
Branquinha	654	12	12	Olivença	457	15	31
Cacimbinhas	874	11	59	Ouro Branco	589	7	11
Cajueiro	631	30	14	Palestina	487	4	8
Campestre	264	6	0	Palmeira dos Índios	5.047	147	123
Campo Alegre	2.791	74	137	Pão de Açúcar	1.179	28	3
Campo Grande	542	9	0	Pariconha	753	8	17
Canapi	445	10	0	Paripueira	375	23	6
Capela	1.016	16	3	Passo de Camaragibe	810	22	0
Carneiros	375	10	7	Paulo Jacinto	409	14	1
Chã Preta	373	10	2	Penedo	4.324	79	133
Coité do Noia	507	19	26	Piaçabuçu	927	23	58
Colônia Leopoldina	357	18	18	Pilar	3.740	52	9
Coqueiro Seco	483	8	9	Pindoba	142	2	3
Coruripe	4.194	52	108	Piranhas	1.173	22	21
Craíbas	1.347	26	5	Poço das Trincheiras	511	9	40
Delmiro Gouveia	4.120	128	0	Porto Calvo	1.218	47	3
Dois Riachos	618	6	27	Porto de Pedras	386	14	15
Estrela de Alagoas	542	16	9	Porto Real do Colégio	598	17	37
Feira Grande	799	19	13	Quebrangulo	1.111	14	17
Feliz Deserto	167	5	0	Rio Largo	3.553	172	57
Flexeiras	670	19	3	Roteiro	362	14	39
Girau do Ponciano	1.875	41	1	Santa Luzia do Norte	505	9	10
Ibateguara	613	19	2	Santana do Ipanema	4.838	94	88
Igaci	1.375	16	3	Santana do Mundaú	760	18	2
Igreja Nova	1.477	20	45	São Brás	390	4	1
Inhapi	460	15	1	São José da Laje	1.192	29	1
Jacaré dos Homens	450	2	1	São José da Tapera	1.341	40	51
Jacuípe	180	4	3	São Luís do Quitunde	1.317	27	1
Japaratinga	444	15	0	São Miguel dos Campos	3.746	85	10
Jaramataia	116	2	34	São Miguel dos Milagres	322	14	0
Jequiá da Praia	617	11	24	São Sebastião	1.914	36	96
Joaquim Gomes	723	26	8	Satuba	1.111	37	21
Jundiá	160	5	0	Senador Rui Palmeira	398	11	28
Junqueiro	1.141	43	4	Tanque d'Arca	451	11	6
Lagoa da Canoa	1.249	20	90	Taquarana	721	23	4
Limoeiro de Anadia	1.441	33	174	Teotônio Vilela	2.204	67	118
Maceió	87.557	2.559	2.596	Traipu	634	22	5
Major Isidoro	904	23	20	União Dos Palmares	2.505	84	14
Mar Vermelho	162	2	15	Viçosa	1.819	36	152
Maragogi	1.630	49	4	Total	231.659	5.886	6.080
Maravilha	399	14	6				
Marechal Deodoro	6.555	111	52				
Maribondo	543	18	0				

Fonte: CIEVS/AL dados em 07/08/2021.

* Casos notificados nos últimos 20 dias que estão aguardando encerramento com a classificação final nos sistemas de notificação (e-SUS e SIVEP) por parte dos estabelecimentos notificantes e/ou respectivos municípios.

TAXA DE INCIDÊNCIA

Gráfico 13 – Taxa de incidência (por 100.000 hab.) da COVID-19, segundo município de residência. Alagoas, 2020 e 2021.

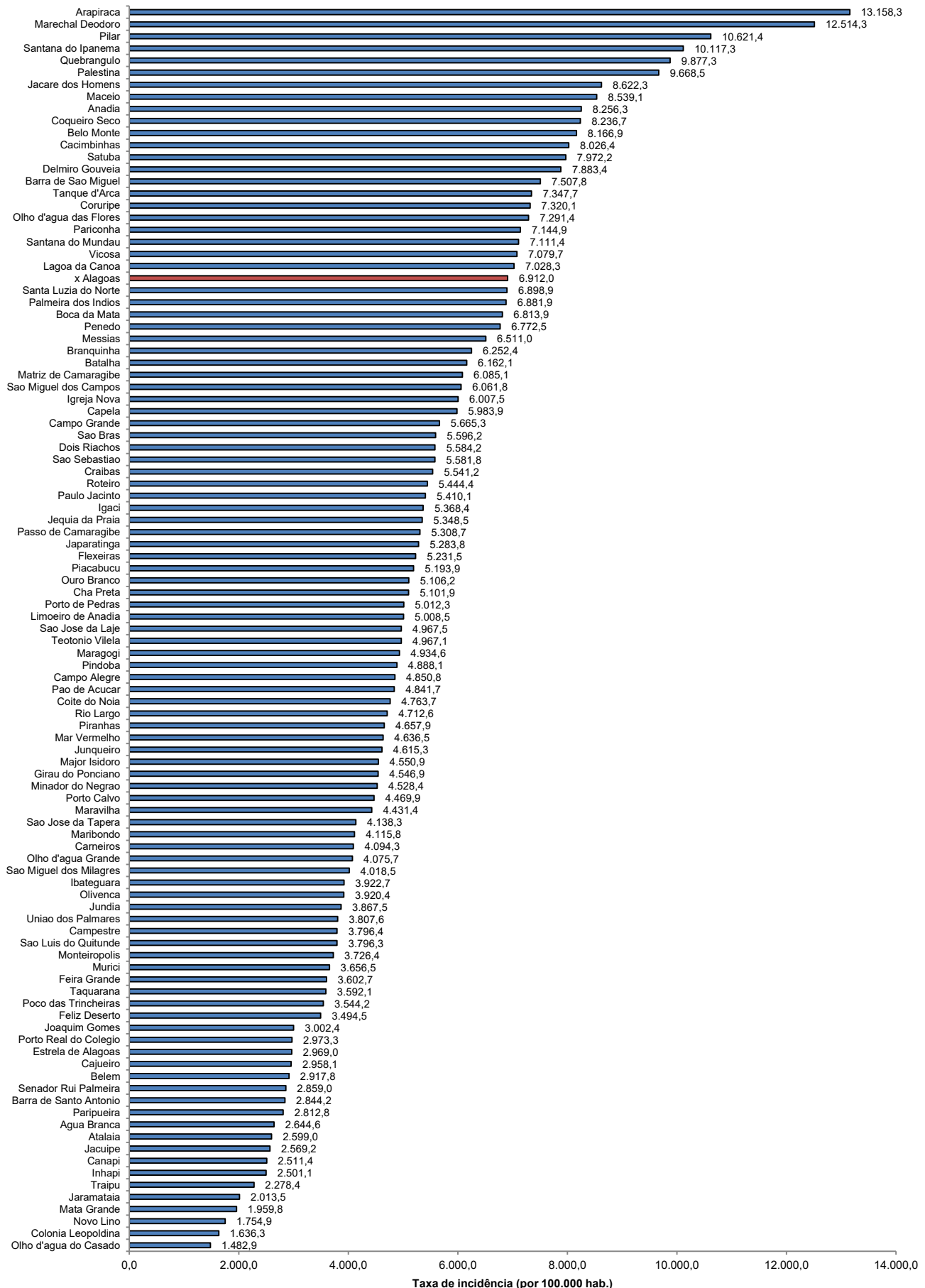

Fonte: CIEVS/AL dados em 07/08/2021. Estimativa TCU/IBGE 2020

TAXA DE INCIDÊNCIA

Gráfico 14 – Taxa de incidência (por 100.000 hab.) da COVID-19, nos últimos 28 dias (10 de julho a 06 de agosto), segundo município de residência. Alagoas, 2021.

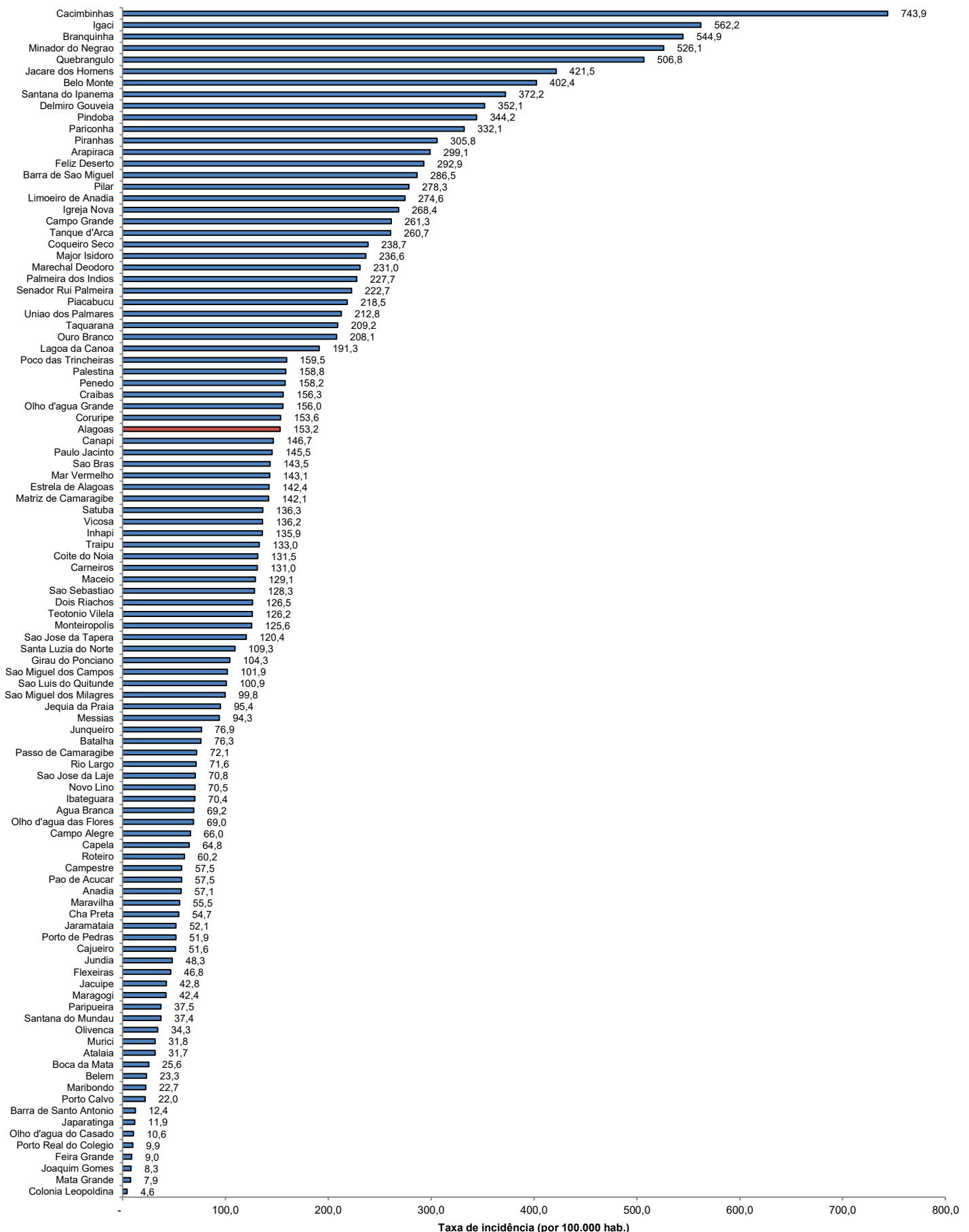

Fonte: CIEVS/AL dados em 07/08/2021. Estimativa TCU/IBGE 2020