

**Informe Epidemiológico - Monitoramento da Emergência - COVID-19**

**13 DE AGOSTO DE 2021**

**Nº 524**

**Tabela 1 –** Frequência de casos segundo classificação operacional para COVID-19. Alagoas, 2020 e 2021.

Casos Notificados	Em investigação*		Casos Confirmados		Casos Descartados		Casos Recuperados		Óbito/Letalidade	
	Nº	%	Nº	%	Nº	%	Nº	%	Nº	%
598.762	4.256	0,7%	232.369	38,8%	362.137	60,5%	225.360	97,0%	5.941	2,6%

Fonte: CIEVS/AL dados em 13/08/2021.

**NOTA:** pode haver divergências a menor no quantitativo especificado nas Tabelas 1 e 2, devido à instabilidade na internet da Secretaria de Estado da Saúde (SESAU), no dia de ontem (12/08/2021), prejudicando assim o acesso base de dados do e-SUS notifica e SIVEP Gripe

\* Casos notificados nos últimos 20 dias que estão aguardando encerramento com a classificação final nos sistemas de notificação (e-SUS e SIVEP) por parte dos estabelecimentos notificantes e/ou respectivos municípios. Este Dado não representa número de amostra em análise laboratorial no LACEN, sendo esta informação expressa no gráfico 09.

**SÍNDROME GRIPAL (SG)**

**Figura 1 –** Casos confirmados de SG por COVID-19, segundo sexo. Alagoas, 2020 e 2021.

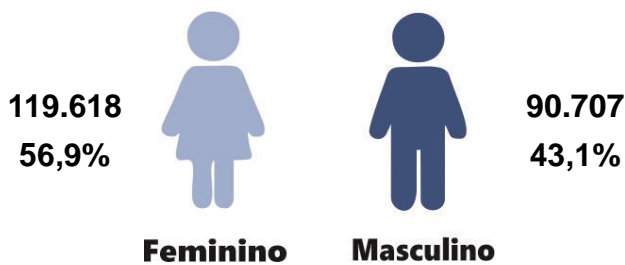

Fonte: CIEVS/AL dados em 13/08/2021.

**Gráfico 1 –** Frequência de casos confirmados de SG por COVID-19, segundo evolução. Alagoas, 2020 e 2021.

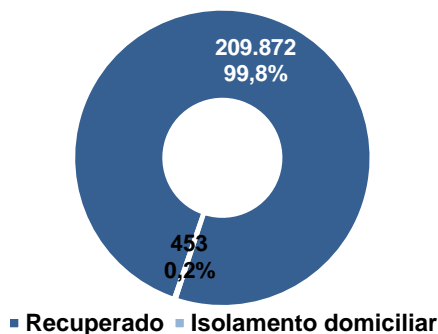

Fonte: CIEVS/AL dados em 13/08/2021.

**Gráfico 2 –** Casos confirmados de SG por COVID-19, segundo faixa etária. Alagoas, 2020 e 2021.

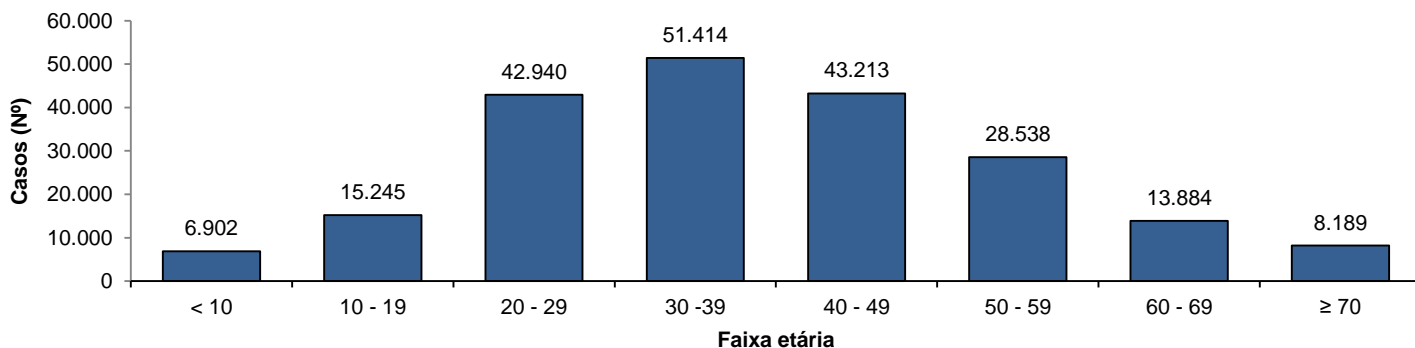

Fonte: CIEVS/AL dados em 13/08/2021.

**SÍNDROME RESPIRATÓRIA AGUDA GRAVE (SRAG)**

**Figura 2 –** Casos confirmados de SRAG por COVID-19, segundo sexo. Alagoas, 2020 e 2021.

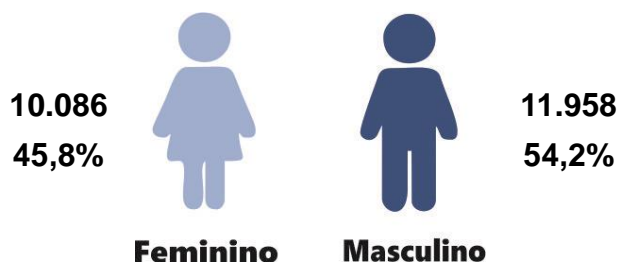

Fonte: CIEVS/AL dados em 13/08/2021.

**Gráfico 3 –** Frequência de casos confirmados de SRAG por COVID-19, segundo evolução. Alagoas, 2020 e 2021.

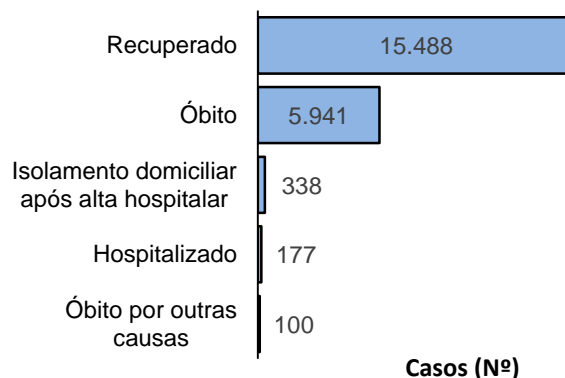

Fonte: CIEVS/AL dados em 13/08/2021.

**Gráfico 4** – Frequência da faixa etária dos casos confirmados de SRAG por COVID-19. Alagoas, 2020 e 2021.

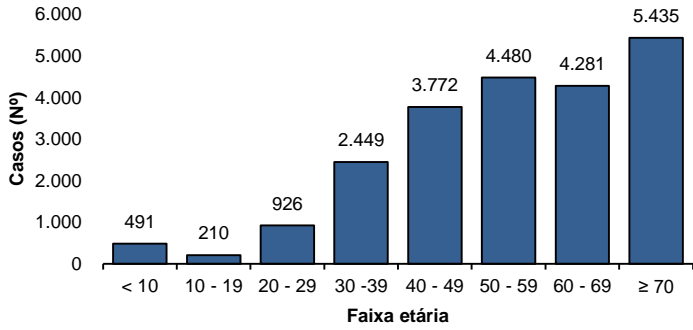

Fonte: CIEVS/AL dados em 13/08/2021.

**Gráfico 5** – Frequência de casos confirmados de SRAG por COVID-19, segundo raça/cor. Alagoas, 2020 e 2021.

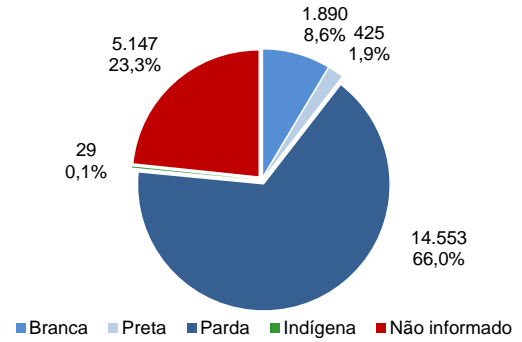

Fonte: CIEVS/AL dados em 13/08/2021.

### ÓBITOS CONFIRMADOS

**Gráfico 6** – Pirâmide etária dos óbitos confirmados por COVID-19, segundo sexo. Alagoas, 2020 e 2021.

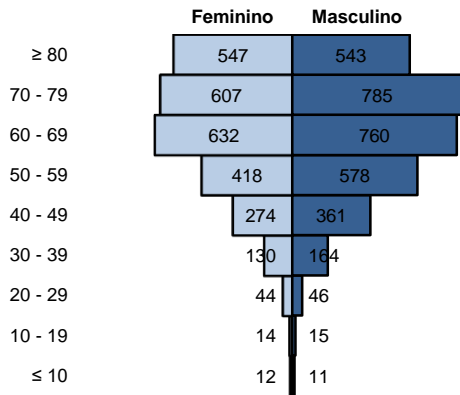

Fonte: CIEVS/AL dados em 13/08/2021.

**Gráfico 7** – Frequência de óbitos confirmados por COVID-19, segundo raça/cor. Alagoas, 2020 e 2021.

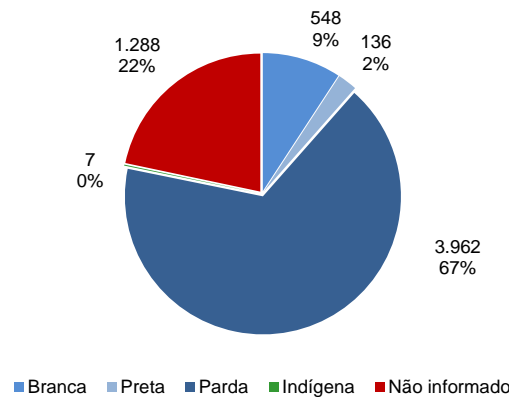

Fonte: CIEVS/AL dados em 13/08/2021.

**Gráfico 8** – Frequência dos óbitos confirmados por COVID-19, segundo comorbidade e fator de risco. Alagoas, 2020 e 2021.

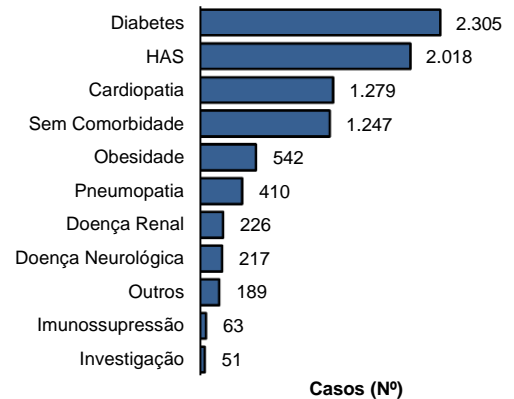

Fonte: CIEVS/AL dados em 13/08/2021.

### DIAGNÓSTICO LABORATORIAL

**Gráfico 9** – Número de exames recebidos e liberados pelo LACEN/AL, segundo mês de solicitação. Alagoas, 2020 e 2021.

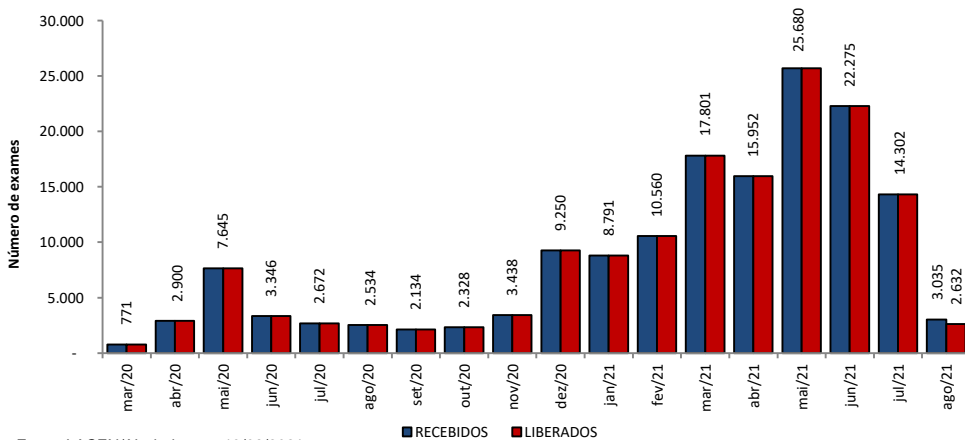

Fonte: LACEN/AL dados em 13/08/2021.

**Gráfico 10** – Proporção de resultados confirmados e descartados por diagnóstico laboratorial realizado por RT-PCR, segundo mês de solicitação. Alagoas, 2020 e 2021.

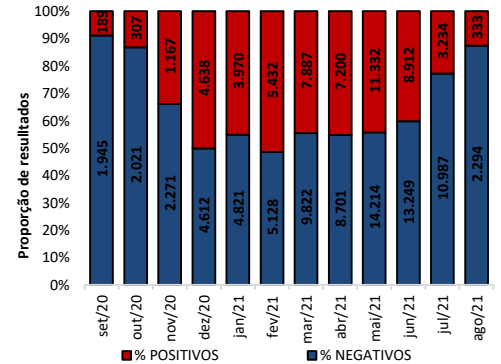

Fonte: LACEN/AL dados em 13/08/2021.

### TESTES LABORATORIAIS

QUANTITATIVO GERAL DE TESTES REALIZADOS EM 12/08/2021	
<b>Testes Rápidos (TR)</b>	<b>62</b>
Positivos	1
Negativos	61
<b>Testes RT - PCR</b>	<b>430</b>
Confirmados	47
Descartados	383
ESTOQUE DE TESTES DISPONÍVEIS PARA DIAGNÓSTICO	
Testes Rápidos (TR)	31.420
Kit amplificação RT-PCR (Reações)	14.767

### CRITÉRIOS DE CONFIRMAÇÃO

CRITÉRIO	Nº	%
<b>Laboratorial</b>	<b>221.031</b>	<b>95,1</b>
Teste Rápido	142.011	61,1
RT-PCR	75.761	32,6
Sorologia	3.163	1,4
Não Informado	96	0,0
<b>Clínico</b>	<b>6.411</b>	<b>2,8</b>
Clínico-Epidemiológico	4.662	2,0
Clínico-Imagem	265	0,1

Fonte: CIEVS/AL dados em 13/08/2021.

PROFISSIONAIS DA SAÚDE

Casos Confirmados (Geral)

232.369

Profissionais da Saúde Confirmados

7.643

Percentual de Confirmados

3,3%

Fonte: e-SUS VE dados em 13/08/2021.

EVOLUÇÃO DE CASOS E ÓBITOS POR SEMANA EPIDEMIOLÓGICA

Gráfico 11 – Frequência de casos e óbitos confirmados segundo semana epidemiológica de ocorrência. Alagoas, 2020 e 2021.

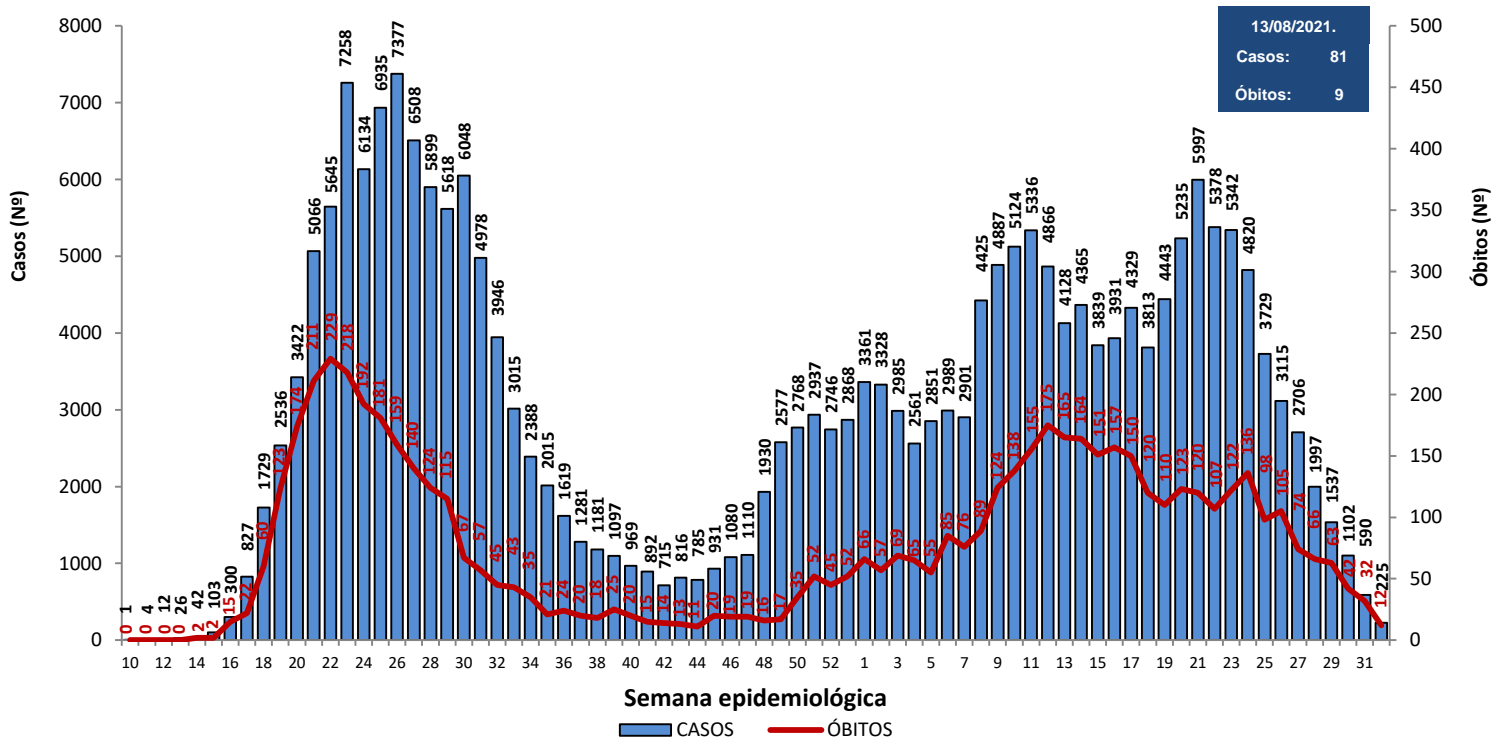

Fonte: CIEVS/AL dados em 13/08/2021.

Gráfico 12 – Frequência de casos por região (metropolitana e demais municípios) segundo semana epidemiológica de ocorrência. Alagoas, 2020 e 2021.

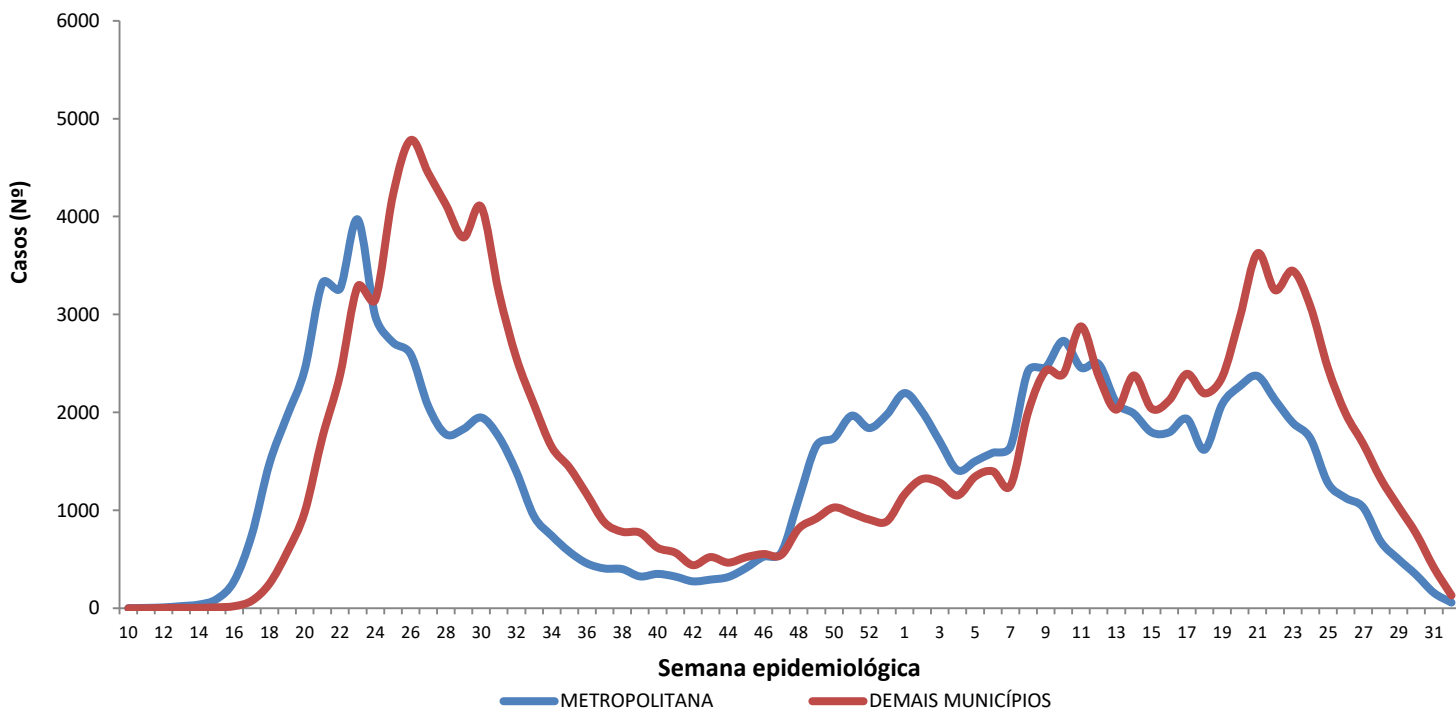

Região Metropolitana de Maceió – Barra de Santo Antônio, Barra de São Miguel, Coqueiro Seco, Maceió, Marechal Deodoro, Messias, Murici, Paripueira, Pilar, Rio Largo, Santa Luzia do Norte e Satuba.

Fonte: CIEVS/AL dados em 13/08/2021.

DISTRIBUIÇÃO ESPACIAL

**Figura 3** – Taxa de incidência acumulada (por 100.000 hab.) dos casos confirmados da COVID-19, segundo município de residência. Alagoas, 2020 e 2021.

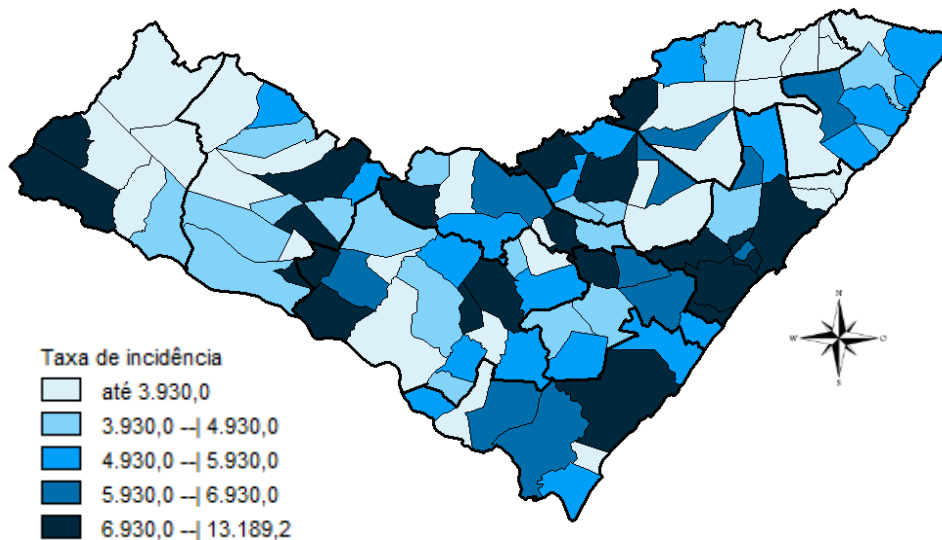

Fonte: CIEVS/AL dados em 13/08/2021.

**Figura 4** – Taxa de incidência (por 100.000 hab.) dos casos confirmados da COVID-19, nos últimos 28 dias (16 de julho a 12 de agosto), segundo município de residência. Alagoas, 2021.

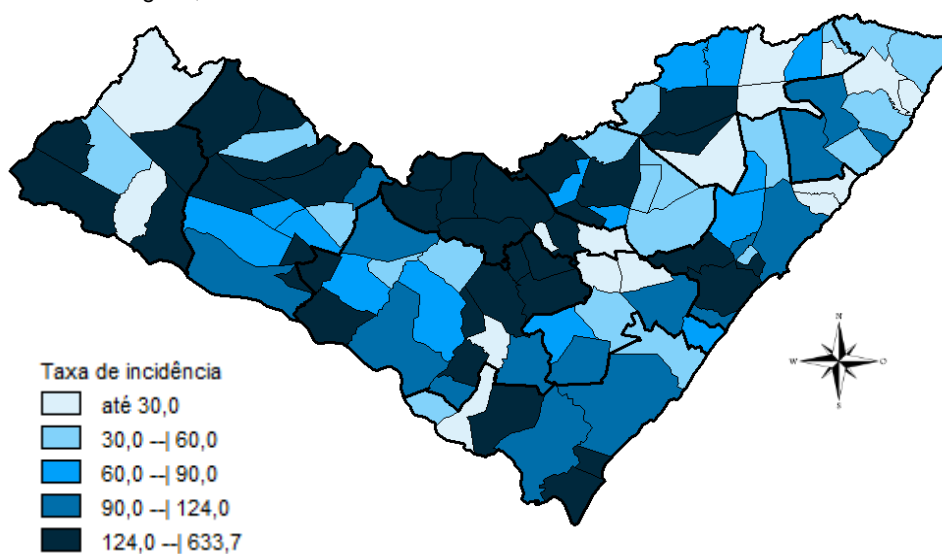

Fonte: CIEVS/AL dados em 13/08/2021.

**Figura 5** – Taxa de mortalidade acumulada (por 100.000 hab.) dos casos confirmados da COVID-19, segundo município de residência. Alagoas, 2020 e 2021.

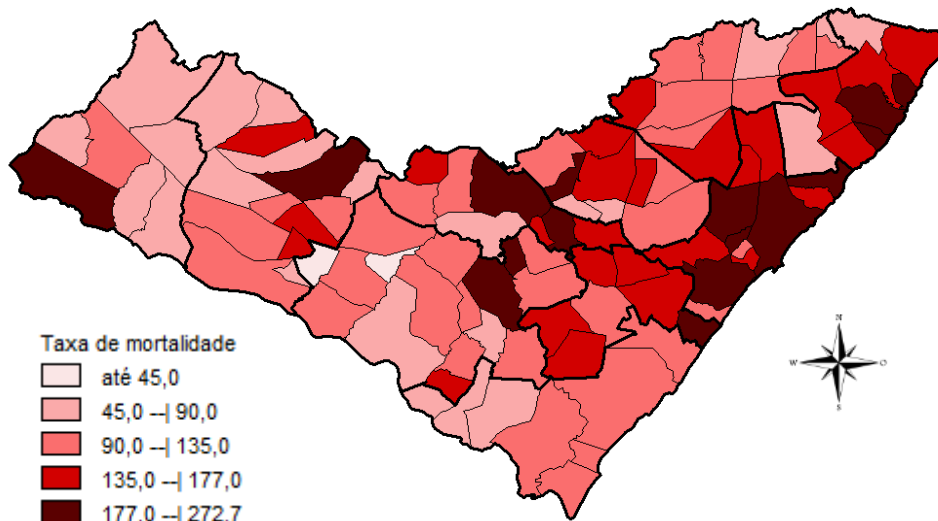

Fonte: CIEVS/AL dados em 13/08/2021.

## DISTRIBUIÇÃO ESPACIAL

**Tabela 2** – Frequência de casos e óbitos confirmados de COVID-19, e casos em investigação segundo município de residência. Alagoas, 2020 e 2021.

MUNICÍPIO DE RESIDÊNCIA	CASOS	ÓBITOS	INVESTIGAÇÃO*	MUNICÍPIO DE RESIDÊNCIA	CASOS	ÓBITOS	INVESTIGAÇÃO*
Água Branca	537	23	2	Mata Grande	494	18	6
Anadia	1.447	30	2	Matriz do Camaragibe	1.500	43	0
Arapiraca	30.756	512	699	Messias	1.175	29	59
Atalaia	1.235	51	10	Minador do Negrão	242	9	2
Barra de Santo Antônio	458	32	9	Monteirópolis	274	12	3
Barra de São Miguel	630	8	12	Murici	1.036	47	16
Batalha	1.131	19	0	Novo Lino	224	12	0
Belém	125	7	5	Olho d'Água das Flores	1.605	38	3
Belo Monte	550	9	12	Olho d'Água do Casado	140	6	2
Boca da Mata	1.866	45	33	Olho d'Água Grande	210	9	0
Branquinha	656	12	26	Oliveira	459	15	28
Cacimbinhas	880	11	57	Ouro Branco	594	7	14
Cajueiro	632	30	16	Palestina	494	4	4
Campestre	264	6	0	Palmeira dos Índios	5.077	150	96
Campo Alegre	2.792	74	48	Pão de Açúcar	1.193	28	0
Campo Grande	544	9	0	Pariconha	754	8	10
Canapi	445	10	0	Paripueira	375	23	6
Capela	1.021	16	7	Passo de Camaragibe	812	22	1
Carneiros	377	10	5	Paulo Jacinto	409	14	2
Chã Preta	373	10	1	Penedo	4.330	79	112
Coité do Noia	513	19	26	Piaçabuçu	929	23	63
Colônia Leopoldina	357	18	15	Pilar	3.793	55	7
Coqueiro Seco	483	8	4	Pindoba	142	2	2
Coruripe	4.204	52	58	Piranhas	1.177	22	17
Craíbas	1.355	27	4	Poço das Trincheiras	516	9	33
Delmiro Gouveia	4.138	129	3	Porto Calvo	1.218	47	4
Dois Riachos	619	6	21	Porto de Pedras	386	14	10
Estrela de Alagoas	560	17	8	Porto Real do Colégio	598	17	35
Feira Grande	801	19	20	Quebrangulo	1.113	14	15
Feliz Deserto	167	5	0	Rio Largo	3.558	172	36
Flexeiras	670	19	4	Roteiro	363	14	30
Girau do Ponciano	1.879	43	1	Santa Luzia do Norte	505	9	2
Ibateguara	619	19	1	Santana do Ipanema	4.856	96	94
Igaci	1.385	20	7	Santana do Mundaú	761	18	2
Igreja Nova	1.480	21	37	São Brás	390	4	2
Inhapi	463	15	2	São José da Laje	1.192	29	0
Jacaré dos Homens	450	2	6	São José da Tapera	1.345	40	47
Jacuípe	180	4	3	São Luís do Quitunde	1.324	27	2
Japaratinga	445	15	0	São Miguel dos Campos	3.759	87	11
Jaramataia	116	2	22	São Miguel dos Milagres	325	15	1
Jequiá da Praia	617	11	22	São Sebastião	1.919	37	65
Joaquim Gomes	723	26	4	Satuba	1.114	38	16
Jundiá	160	5	0	Senador Rui Palmeira	408	11	10
Junqueiro	1.142	43	7	Tanque d'Arca	451	11	3
Lagoa da Canoa	1.250	20	102	Taquarana	723	24	2
Limoeiro de Anadia	1.446	33	120	Teotônio Vilela	2.212	68	85
Maceió	87.749	2.580	1.633	Traipu	636	23	2
Major Isidoro	906	23	28	União Dos Palmares	2.523	85	18
Mar Vermelho	164	2	8	Viçosa	1.830	37	108
Maragogi	1.630	49	4	<b>Total</b>	<b>232.369</b>	<b>5.941</b>	<b>4.256</b>
Maravilha	400	14	5				
Marechal Deodoro	6.568	112	50				
Maribondo	548	18	1				

Fonte: CIEVS/AL dados em 13/08/2021.

\* Casos notificados nos últimos 20 dias que estão aguardando encerramento com a classificação final nos sistemas de notificação (e-SUS e SIVEP) por parte dos estabelecimentos notificantes e/ou respectivos municípios.

TAXA DE INCIDÊNCIA

Gráfico 13 – Taxa de incidência (por 100.000 hab.) da COVID-19, segundo município de residência. Alagoas, 2020 e 2021.

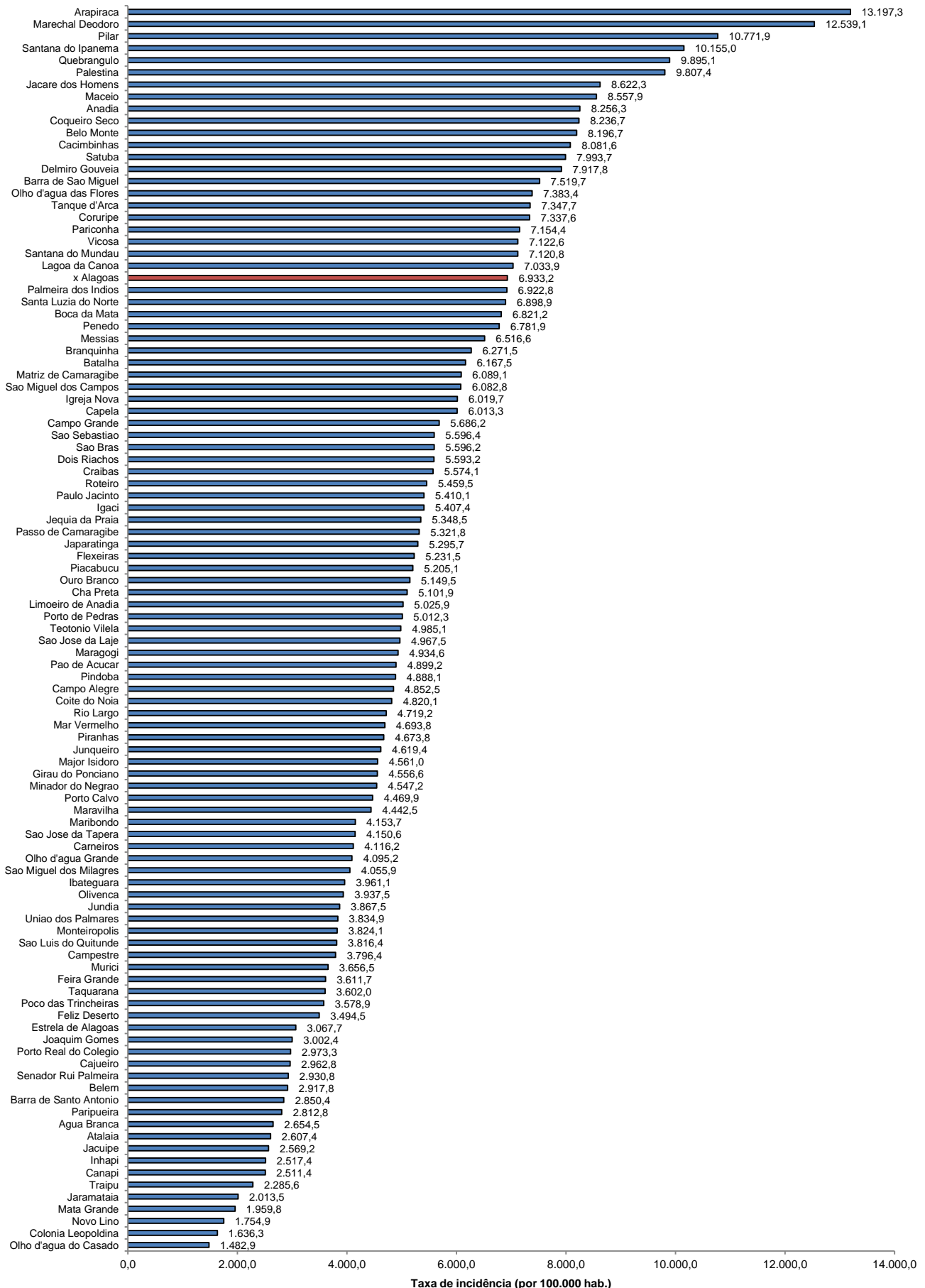

Fonte: CIEVS/AL dados em 13/08/2021. Estimativa TCU/IBGE 2020

TAXA DE INCIDÊNCIA

Gráfico 14 – Taxa de incidência (por 100.000 hab.) da COVID-19, nos últimos 28 dias (16 de julho a 12 de agosto), segundo município de residência. Alagoas, 2021.

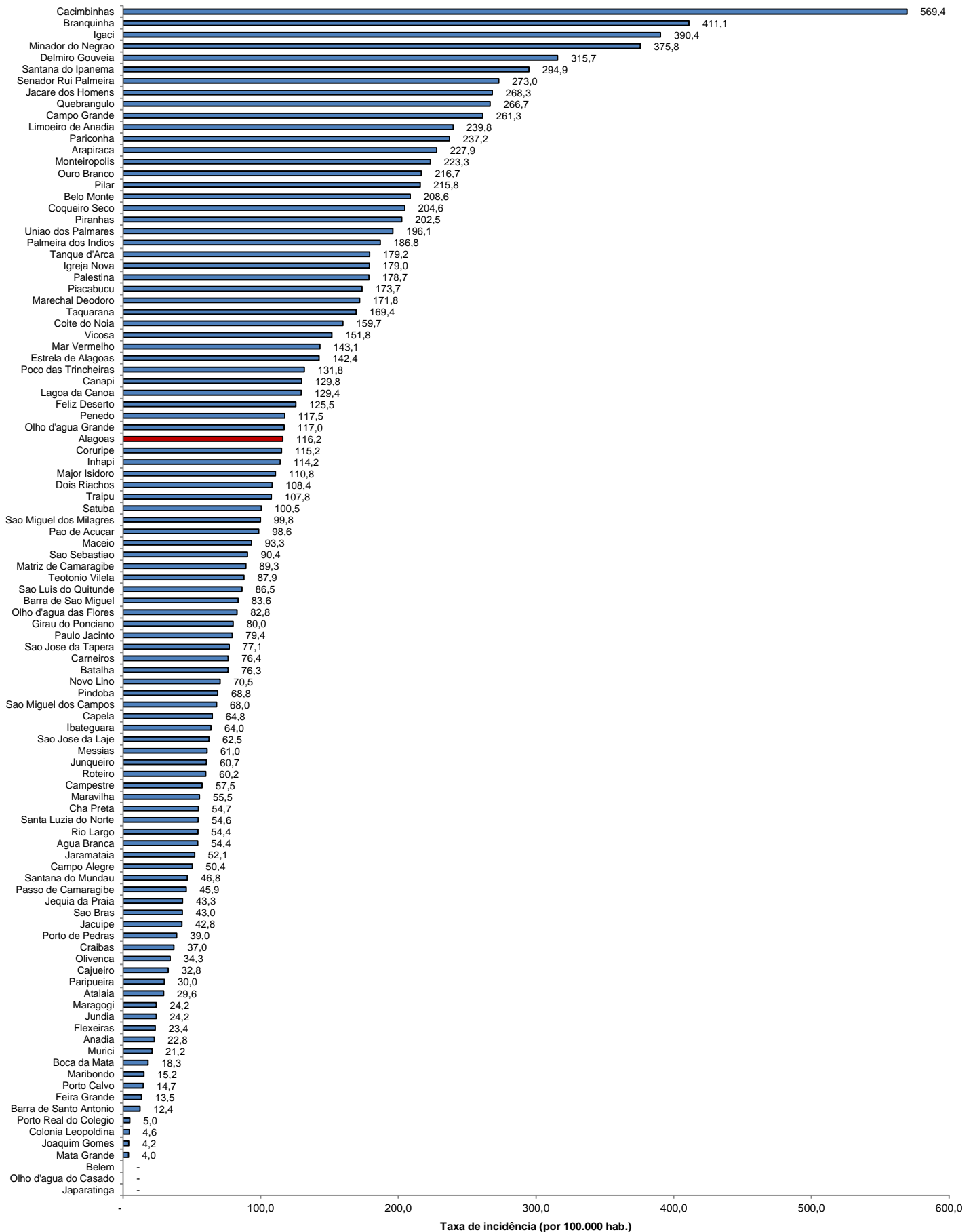

Fonte: CIEVS/AL dados em 13/08/2021. Estimativa TCU/IBGE 2020

Taxa de incidência (por 100.000 hab.)