

Informe Epidemiológico - Monitoramento da Emergência - COVID-19

18 DE AGOSTO DE 2021

Nº 530

Tabela 1 – Frequência de casos segundo classificação operacional para COVID-19. Alagoas, 2020 e 2021.

Casos Notificados	Em investigação*		Casos Confirmados		Casos Descartados		Casos Recuperados		Óbito/Letalidade	
	Nº	%	Nº	%	Nº	%	Nº	%	Nº	%
602.287	4.091	0,7%	233.458	38,8%	364.738	60,6%	226.368	97,0%	5.982	2,6%

Fonte: CIEVS/AL dados em 18/08/2021.

* Casos notificados nos últimos 20 dias que estão aguardando encerramento com a classificação final nos sistemas de notificação (e-SUS e SIVEP) por parte dos estabelecimentos notificantes e/ou respectivos municípios. Este Dado não representa número de amostra em análise laboratorial no LACEN, sendo esta informação expressa no gráfico 09.

SÍNDROME GRIPAL (SG)

Figura 1 – Casos confirmados de SG por COVID-19, segundo sexo. Alagoas, 2020 e 2021.

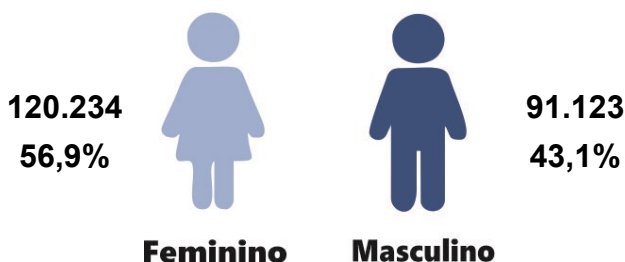

Fonte: CIEVS/AL dados em 18/08/2021.

Gráfico 1 – Frequência de casos confirmados de SG por COVID-19, segundo evolução. Alagoas, 2020 e 2021.

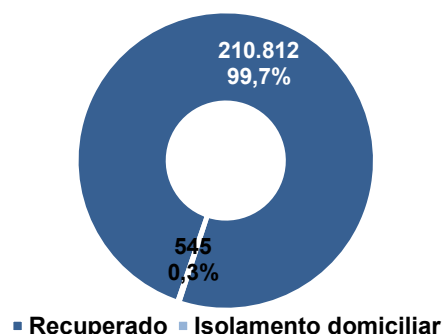

Fonte: CIEVS/AL dados em 18/08/2021.

Gráfico 2 – Casos confirmados de SG por COVID-19, segundo faixa etária. Alagoas, 2020 e 2021.

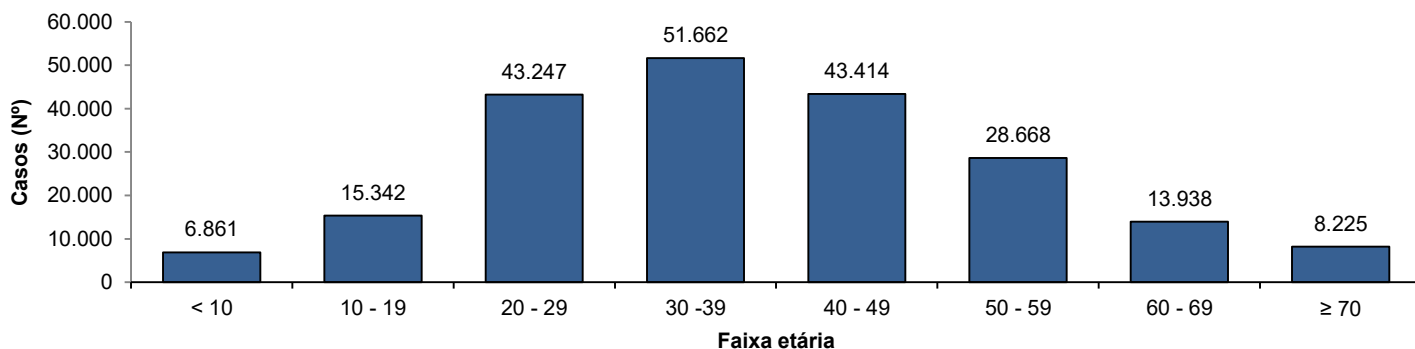

Fonte: CIEVS/AL dados em 18/08/2021.

SÍNDROME RESPIRATÓRIA AGUDA GRAVE (SRAG)

Figura 2 – Casos confirmados de SRAG por COVID-19, segundo sexo. Alagoas, 2020 e 2021.

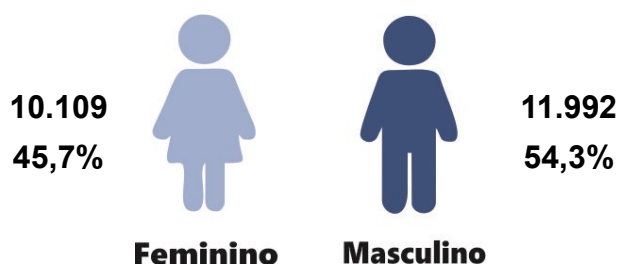

Fonte: CIEVS/AL dados em 18/08/2021.

Gráfico 3 – Frequência de casos confirmados de SRAG por COVID-19, segundo evolução. Alagoas, 2020 e 2021.

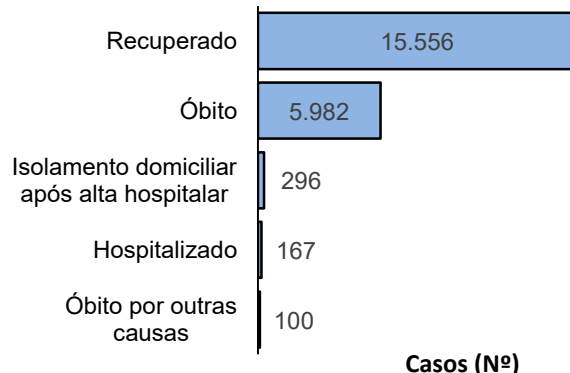

Fonte: CIEVS/AL dados em 18/08/2021.

Gráfico 4 – Frequência da faixa etária dos casos confirmados de SRAG por COVID-19. Alagoas, 2020 e 2021.

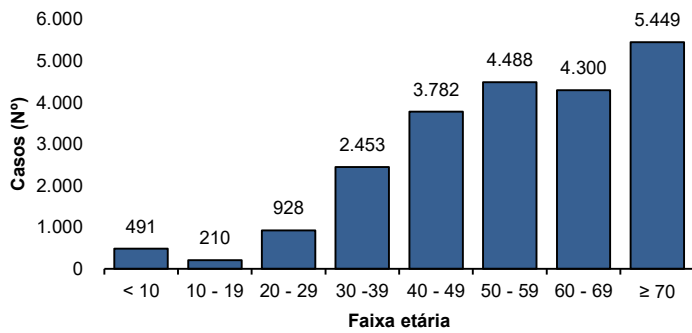

Fonte: CIEVS/AL dados em 18/08/2021.

Gráfico 5 – Frequência de casos confirmados de SRAG por COVID-19, segundo raça/cor. Alagoas, 2020 e 2021.

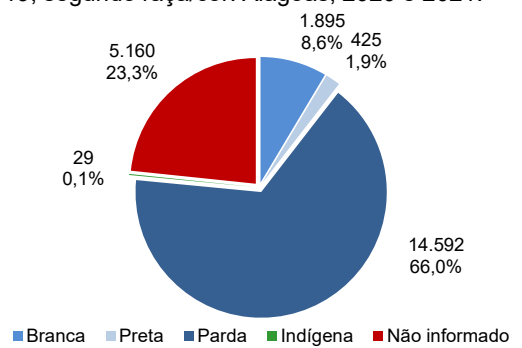

Fonte: CIEVS/AL dados em 18/08/2021.

ÓBITOS CONFIRMADOS

Gráfico 6 – Pirâmide etária dos óbitos confirmados por COVID-19, segundo sexo. Alagoas, 2020 e 2021.

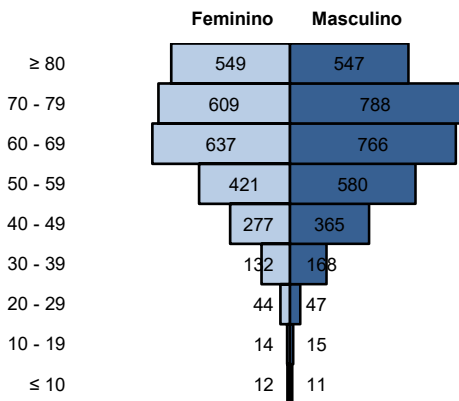

Fonte: CIEVS/AL dados em 18/08/2021.

Gráfico 7 – Frequência de óbitos confirmados por COVID-19, segundo raça/cor. Alagoas, 2020 e 2021.

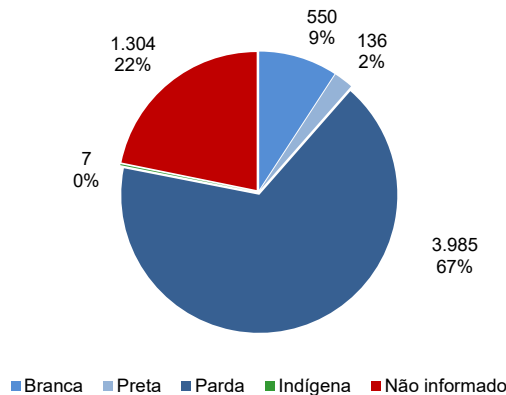

Fonte: CIEVS/AL dados em 18/08/2021.

Gráfico 8 – Frequência dos óbitos confirmados por COVID-19, segundo comorbidade e fator de risco. Alagoas, 2020 e 2021.

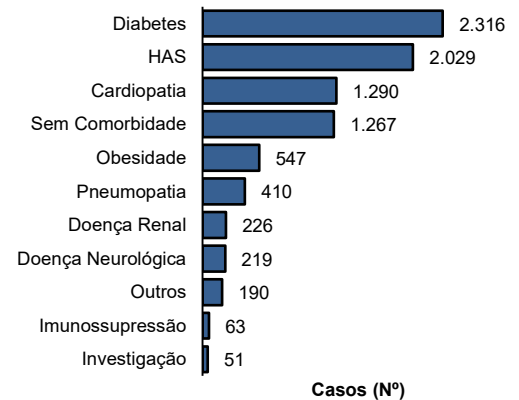

Fonte: CIEVS/AL dados em 18/08/2021.

DIAGNÓSTICO LABORATORIAL

Gráfico 9 – Número de exames recebidos e liberados pelo LACEN/AL, segundo mês de solicitação. Alagoas, 2020 e 2021.

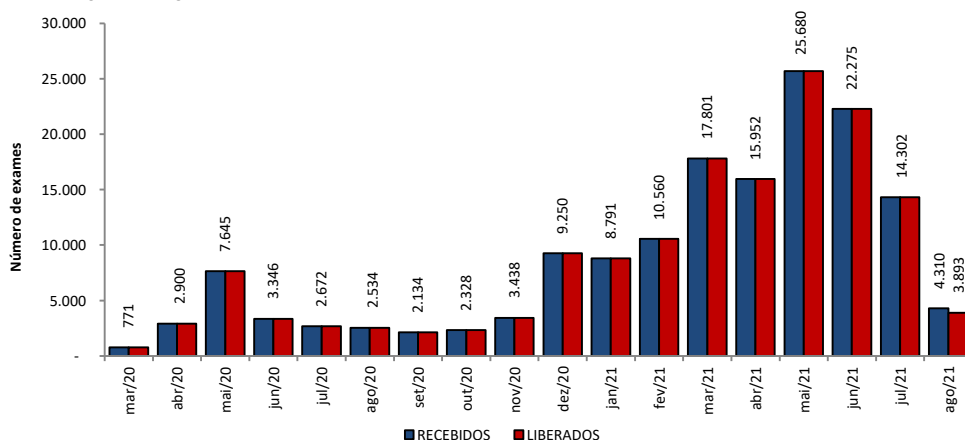

Fonte: LACEN/AL dados em 18/08/2021.

Gráfico 10 – Proporção de resultados confirmados e descartados por diagnóstico laboratorial realizado por RT-PCR, segundo mês de solicitação. Alagoas, 2020 e 2021.

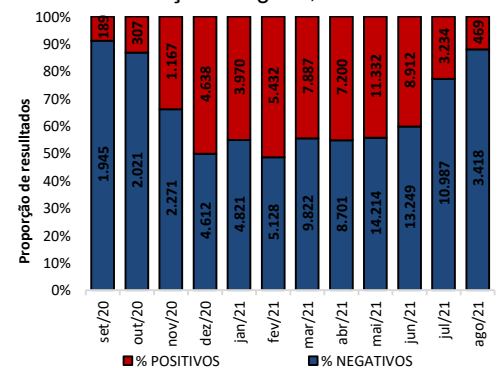

Fonte: LACEN/AL dados em 18/08/2021.

TESTES LABORATORIAIS

QUANTITATIVO GERAL DE TESTES REALIZADOS EM 17/08/2021

Testes Rápidos (TR)	30
Positivos	5
Negativos	25
Testes RT - PCR	462
Confirmados	53
Descartados	409

ESTOQUE DE TESTES DISPONÍVEIS PARA DIAGNÓSTICO

Testes Rápidos (TR)	31.420
Kit amplificação RT-PCR (Reações)	13.507

CRITÉRIOS DE CONFIRMAÇÃO

CRITÉRIO	Nº	%
Laboratorial	221.688	95,0
Teste Rápido	142.388	61,0
RT-PCR	75.980	32,5
Sorologia	3.219	1,4
Não Informado	101	0,0
Clínico	6.764	2,9
Clínico-Epidemiológico	4.733	2,0
Clínico-Imagem	273	0,1

Fonte: CIEVS/AL dados em 18/08/2021.

PROFISSIONAIS DA SAÚDE

Casos Confirmados (Geral)

233.458

Profissionais da Saúde Confirmados

7.650

Percentual de Confirmados

3,3%

Fonte: e-SUS VE dados em 18/08/2021.

EVOLUÇÃO DE CASOS E ÓBITOS POR SEMANA EPIDEMIOLÓGICA

Gráfico 11 – Frequência de casos e óbitos confirmados segundo semana epidemiológica de ocorrência. Alagoas, 2020 e 2021.

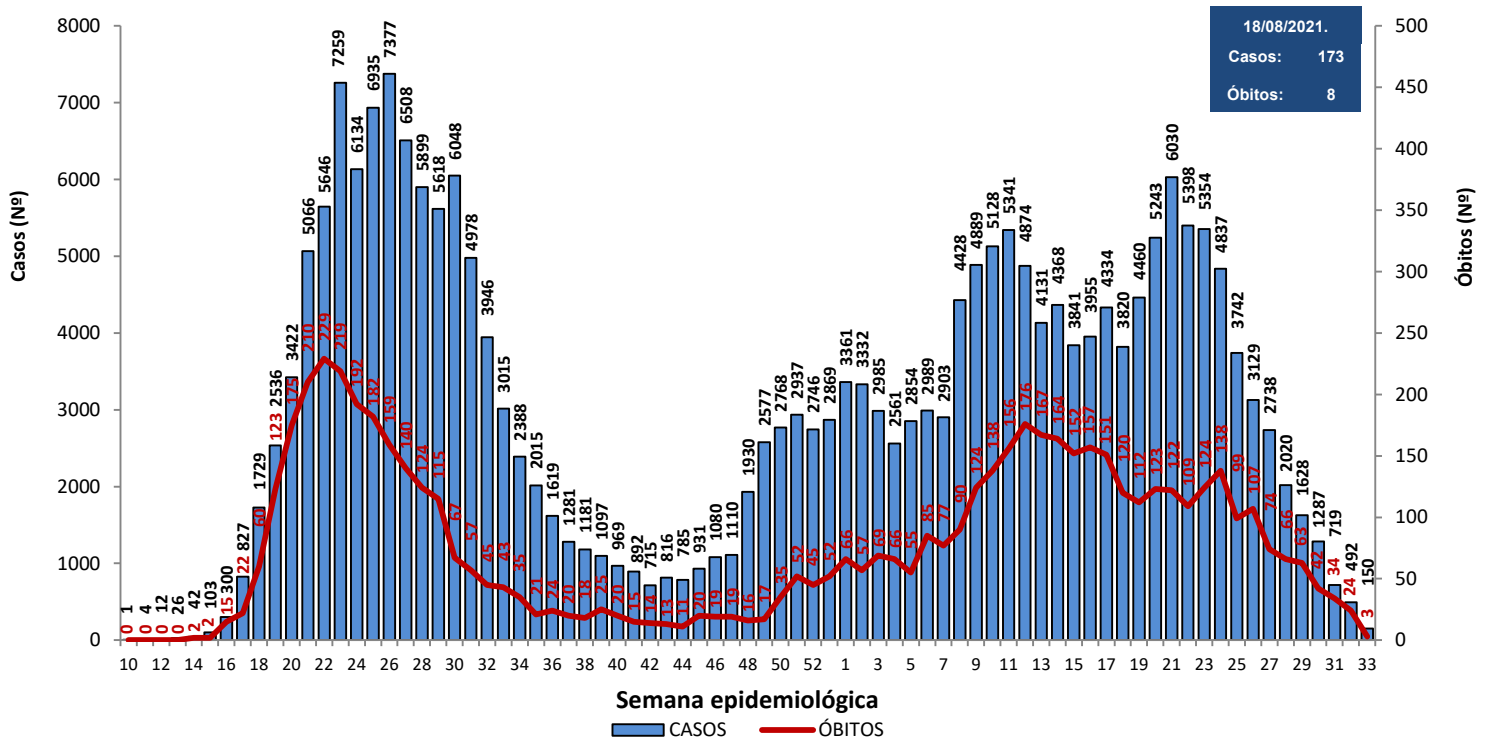

Fonte: CIEVS/AL dados em 18/08/2021.

Gráfico 12 – Frequência de casos por região (metropolitana e demais municípios) segundo semana epidemiológica de ocorrência. Alagoas, 2020 e 2021.

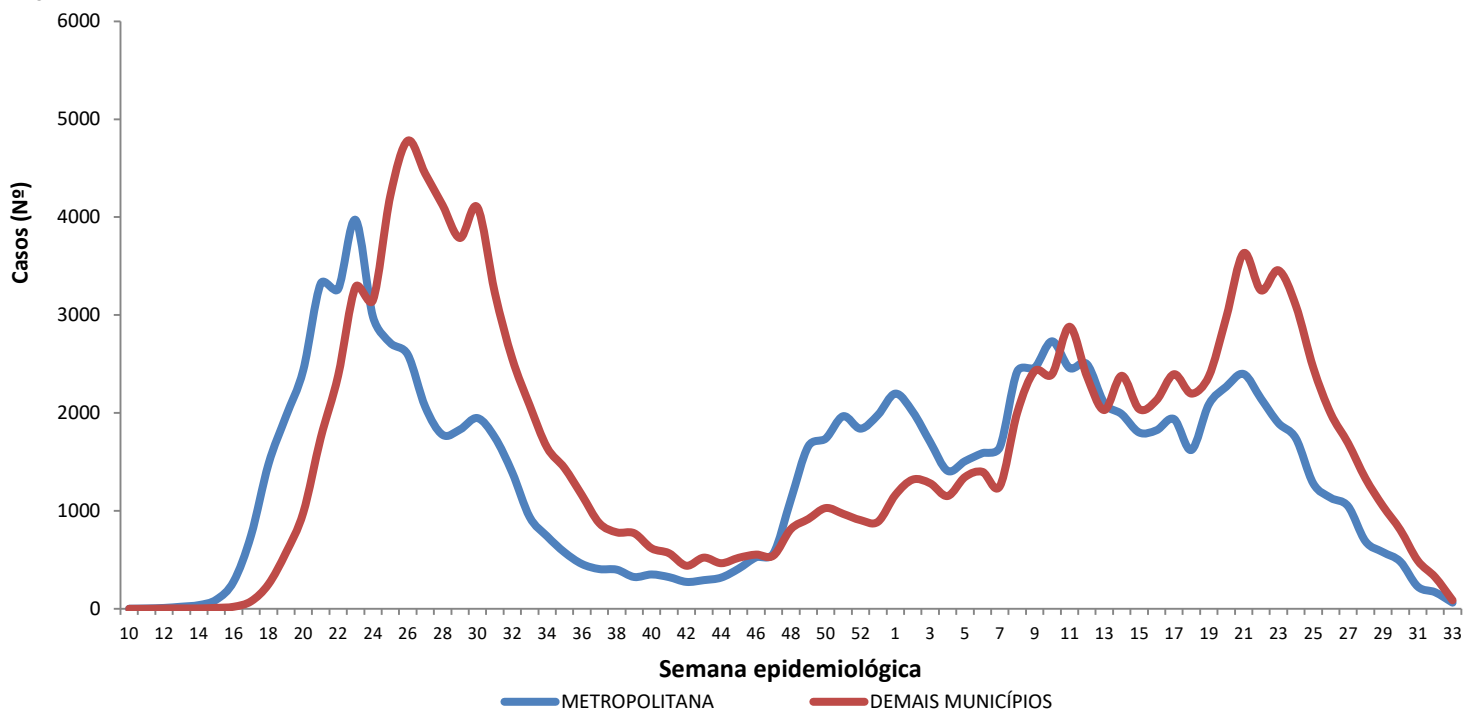

Região Metropolitana de Maceió – Barra de Santo Antônio, Barra de São Miguel, Coqueiro Seco, Maceió, Marechal Deodoro, Messias, Murici, Paripueira, Pilar, Rio Largo, Santa Luzia do Norte e Satuba.

Fonte: CIEVS/AL dados em 18/08/2021.

DISTRIBUIÇÃO ESPACIAL

Figura 3 – Taxa de incidência acumulada (por 100.000 hab.) dos casos confirmados da COVID-19, segundo município de residência. Alagoas, 2020 e 2021.

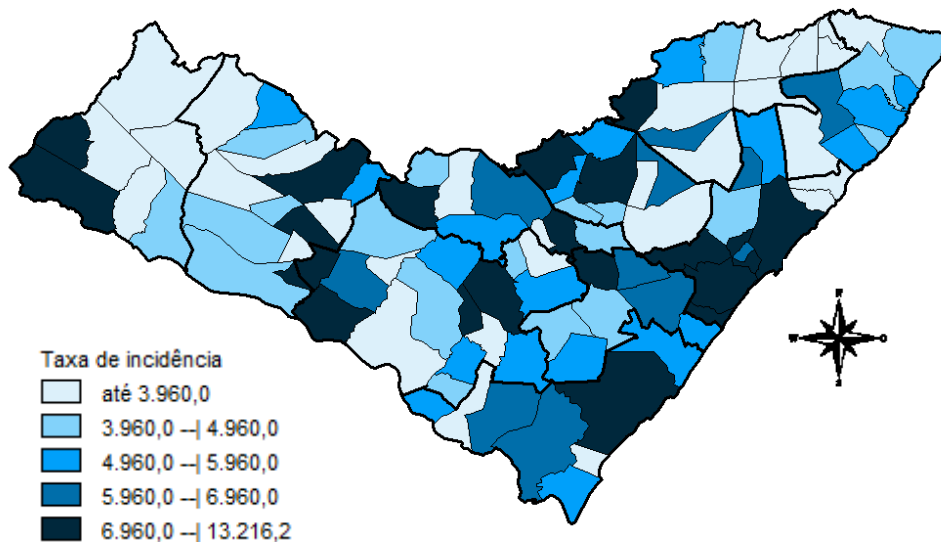

Fonte: CIEVS/AL dados em 18/08/2021.

Figura 4 – Taxa de incidência (por 100.000 hab.) dos casos confirmados da COVID-19, nos últimos 28 dias (21 de julho a 17 de agosto), segundo município de residência. Alagoas, 2021.

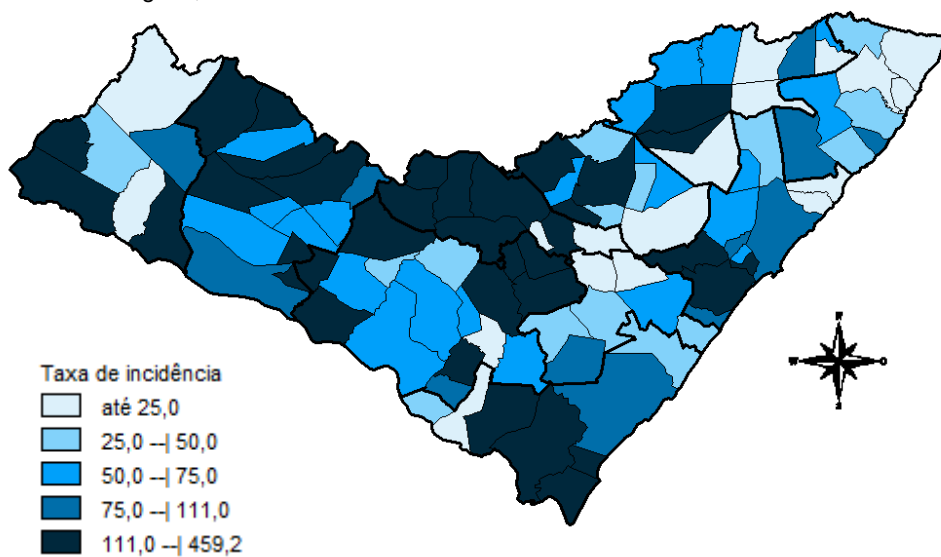

Fonte: CIEVS/AL dados em 18/08/2021.

Figura 5 – Taxa de mortalidade acumulada (por 100.000 hab.) dos casos confirmados da COVID-19, segundo município de residência. Alagoas, 2020 e 2021.

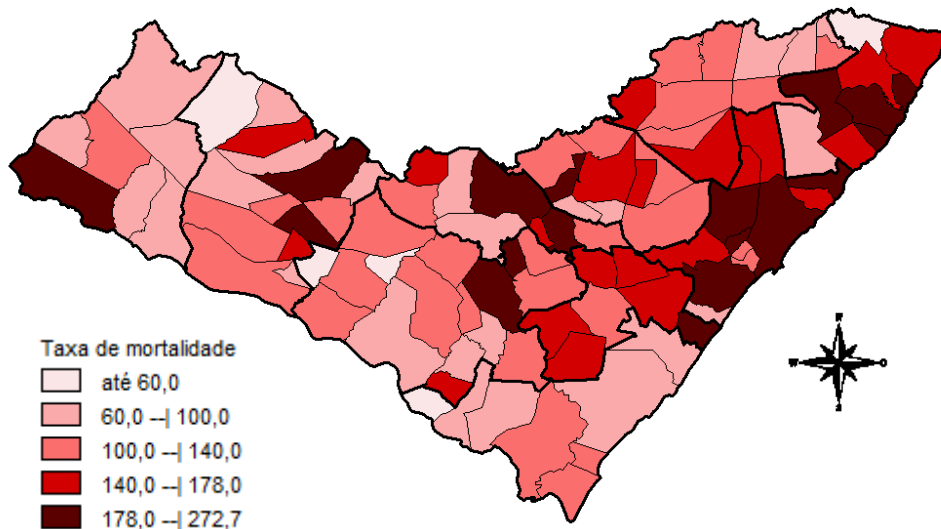

Fonte: CIEVS/AL dados em 18/08/2021.

DISTRIBUIÇÃO ESPACIAL

Tabela 2 – Frequência de casos e óbitos confirmados de COVID-19, e casos em investigação segundo município de residência. Alagoas, 2020 e 2021.

MUNICÍPIO DE RESIDÊNCIA	CASOS	ÓBITOS	INVESTIGAÇÃO*	MUNICÍPIO DE RESIDÊNCIA	CASOS	ÓBITOS	INVESTIGAÇÃO*
Água Branca	540	23	3	Mata Grande	496	18	8
Anadia	1.447	30	2	Matriz do Camaragibe	1.501	44	0
Arapiraca	30.823	513	773	Messias	1.177	29	62
Atalaia	1.236	51	9	Minador do Negrão	242	10	2
Barra de Santo Antônio	459	32	9	Monteirópolis	275	12	3
Barra de São Miguel	629	8	9	Murici	1.037	47	19
Batalha	1.133	19	0	Novo Lino	228	12	0
Belém	126	7	5	Olho d'Água das Flores	1.612	40	5
Belo Monte	550	9	6	Olho d'Água do Casado	141	6	0
Boca da Mata	1.866	45	25	Olho d'Água Grande	210	9	0
Branquinha	668	12	20	Olivença	461	15	19
Cacimbinhas	880	11	30	Ouro Branco	601	8	14
Cajueiro	633	30	7	Palestina	497	4	2
Campestre	264	6	1	Palmeira dos Índios	5.102	153	93
Campo Alegre	2.794	74	42	Pão de Açúcar	1.203	28	1
Campo Grande	546	9	0	Pariconha	756	8	7
Canapi	445	10	0	Paripueira	376	23	8
Capela	1.022	17	7	Passo de Camaragibe	812	22	1
Carneiros	377	10	2	Paulo Jacinto	410	14	5
Chã Preta	374	10	0	Penedo	4.337	79	125
Coité do Noia	519	20	18	Piaçabuçu	936	23	57
Colônia Leopoldina	357	18	9	Pilar	3.845	57	5
Coqueiro Seco	485	8	5	Pindoba	143	2	0
Coruripe	4.208	53	27	Piranhas	1.178	22	14
Craíbas	1.357	27	2	Poço das Trincheiras	526	9	18
Delmiro Gouveia	4.145	129	4	Porto Calvo	1.218	47	2
Dois Riachos	620	7	20	Porto de Pedras	386	14	8
Estrela de Alagoas	575	17	7	Porto Real do Colégio	598	17	33
Feira Grande	809	19	18	Quebrangulo	1.117	14	11
Feliz Deserto	167	5	0	Rio Largo	3.564	172	25
Flexeiras	672	19	5	Roteiro	363	14	29
Girau do Ponciano	1.882	44	1	Santa Luzia do Norte	505	9	3
Ibateguara	623	19	3	Santana do Ipanema	4.886	97	77
Igaci	1.394	20	9	Santana do Mundaú	763	18	2
Igreja Nova	1.515	21	42	São Brás	390	4	3
Inhapi	465	15	2	São José da Laje	1.192	29	0
Jacaré dos Homens	450	3	6	São José da Tapera	1.350	40	25
Jacuípe	180	4	3	São Luís do Quitunde	1.330	27	0
Japaratinga	447	15	2	São Miguel dos Campos	3.800	90	11
Jaramataia	116	3	38	São Miguel dos Milagres	326	15	1
Jequiá da Praia	620	11	21	São Sebastião	1.921	37	62
Joaquim Gomes	723	26	13	Satuba	1.117	38	17
Jundiá	160	5	0	Senador Rui Palmeira	408	11	10
Junqueiro	1.143	43	7	Tanque d'Arca	451	11	2
Lagoa da Canoa	1.267	21	94	Taquarana	730	24	2
Limoeiro de Anadia	1.495	33	93	Teotônio Vilela	2.229	68	69
Maceió	88.261	2.594	1.577	Traipu	636	24	0
Major Isidoro	915	23	34	União Dos Palmares	2.542	85	32
Mar Vermelho	164	3	4	Viçosa	1.832	37	135
Maragogi	1.631	50	5	Total	233.458	5.982	4.091
Maravilha	401	14	3				
Marechal Deodoro	6.574	113	39				
Maribondo	550	18	3				

Fonte: CIEVS/AL dados em 18/08/2021.

* Casos notificados nos últimos 20 dias que estão aguardando encerramento com a classificação final nos sistemas de notificação (e-SUS e SIVEP) por parte dos estabelecimentos notificantes e/ou respectivos municípios.

TAXA DE INCIDÊNCIA

Gráfico 13 – Taxa de incidência (por 100.000 hab.) da COVID-19, segundo município de residência. Alagoas, 2020 e 2021.

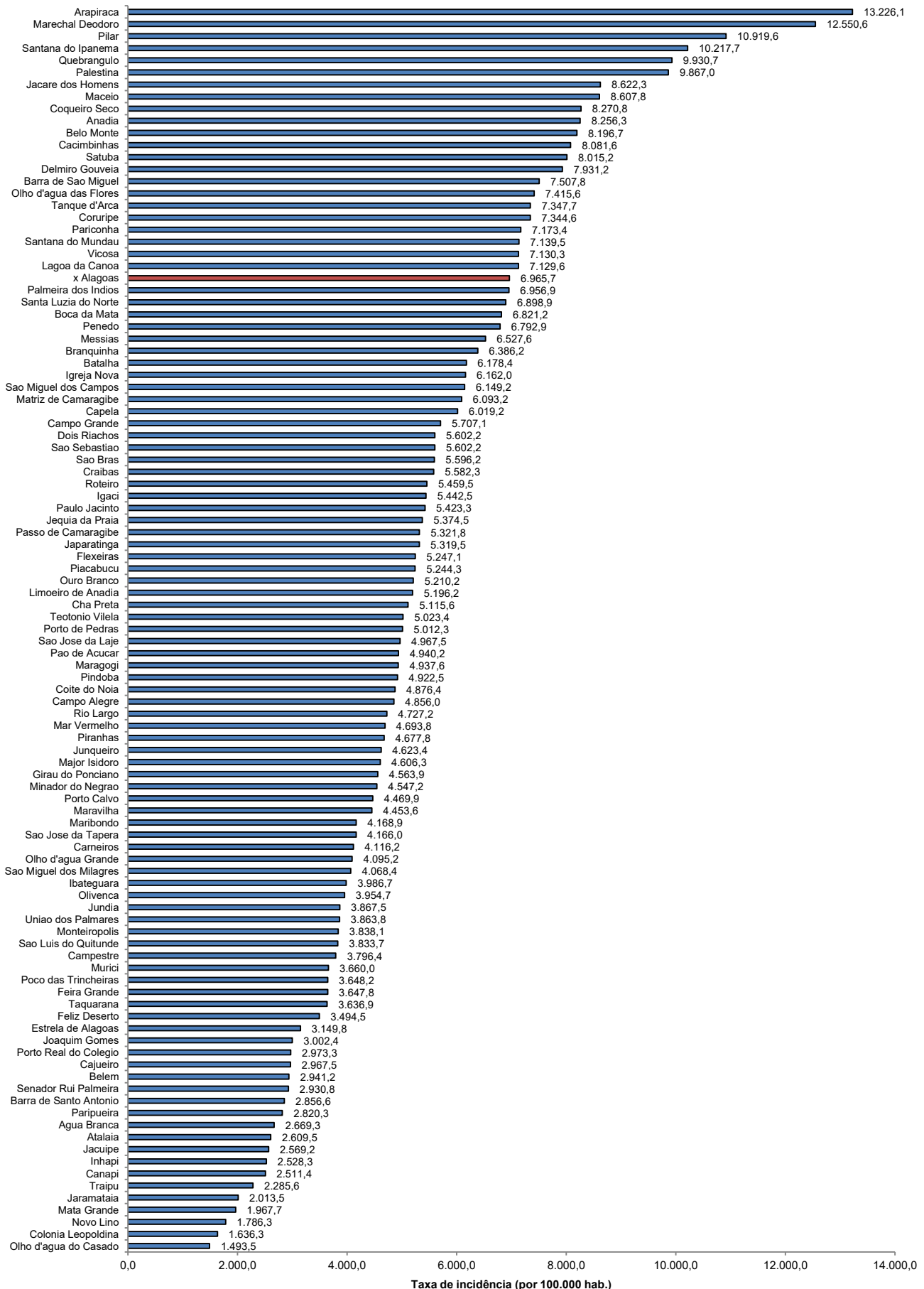

Fonte: CIEVS/AL dados em 18/08/2021. Estimativa TCU/IBGE 2020

TAXA DE INCIDÊNCIA

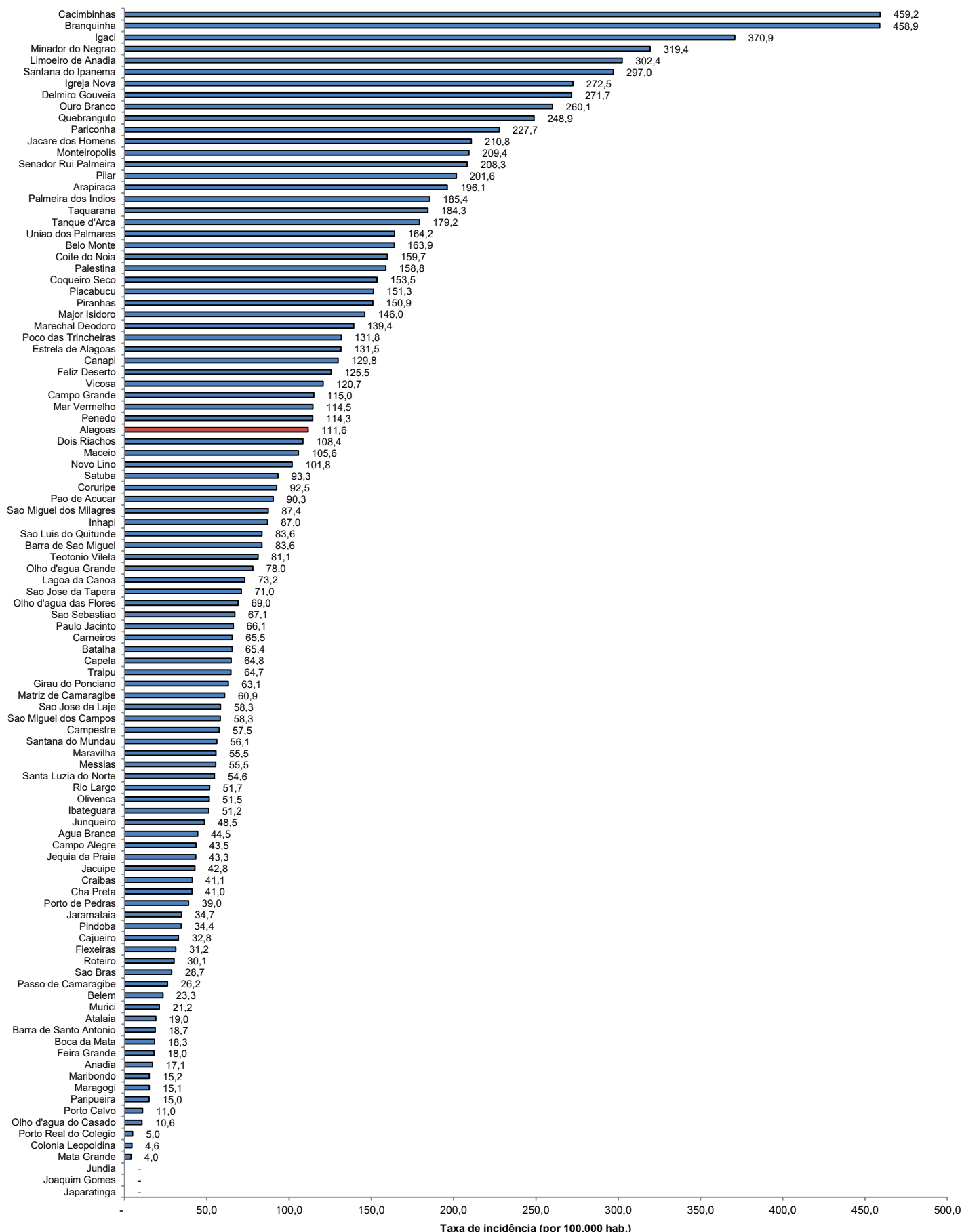
Gráfico 14 – Taxa de incidência (por 100.000 hab.) da COVID-19, nos últimos 28 dias (21 de julho a 17 de agosto), segundo município de residência. Alagoas, 2021.

Fonte: CIEVS/AL dados em 18/08/2021. Estimativa TCU/IBGE 2020