

**Informe Epidemiológico - Monitoramento da Emergência - COVID-19**

**19 DE AGOSTO DE 2021**

**Nº 531**

**Tabela 1 –** Frequência de casos segundo classificação operacional para COVID-19. Alagoas, 2020 e 2021.

Casos Notificados	Em investigação*		Casos Confirmados		Casos Descartados		Casos Recuperados		Óbito/Letalidade	
	Nº	%	Nº	%	Nº	%	Nº	%	Nº	%
602.628	3.945	0,7%	233.601	38,8%	365.082	60,6%	226.519	97,0%	5.990	2,6%

Fonte: CIEVS/AL dados em 19/08/2021.

\* Casos notificados nos últimos 20 dias que estão aguardando encerramento com a classificação final nos sistemas de notificação (e-SUS e SIVEP) por parte dos estabelecimentos notificantes e/ou respectivos municípios. Este Dado não representa número de amostra em análise laboratorial no LACEN, sendo esta informação expressa no gráfico 09.

**SÍNDROME GRIPAL (SG)**

**Figura 1 –** Casos confirmados de SG por COVID-19, segundo sexo. Alagoas, 2020 e 2021.

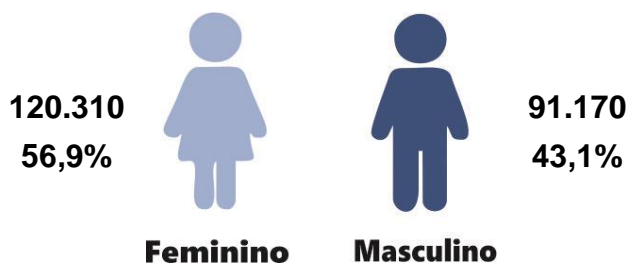

Fonte: CIEVS/AL dados em 19/08/2021.

**Gráfico 1 –** Frequência de casos confirmados de SG por COVID-19, segundo evolução. Alagoas, 2020 e 2021.

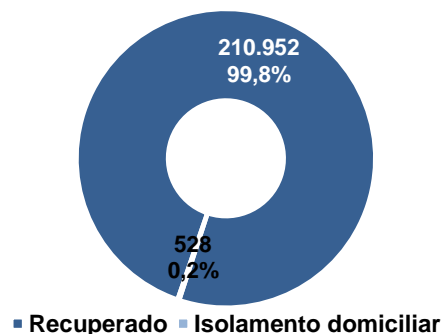

Fonte: CIEVS/AL dados em 19/08/2021.

**Gráfico 2 –** Casos confirmados de SG por COVID-19, segundo faixa etária. Alagoas, 2020 e 2021.

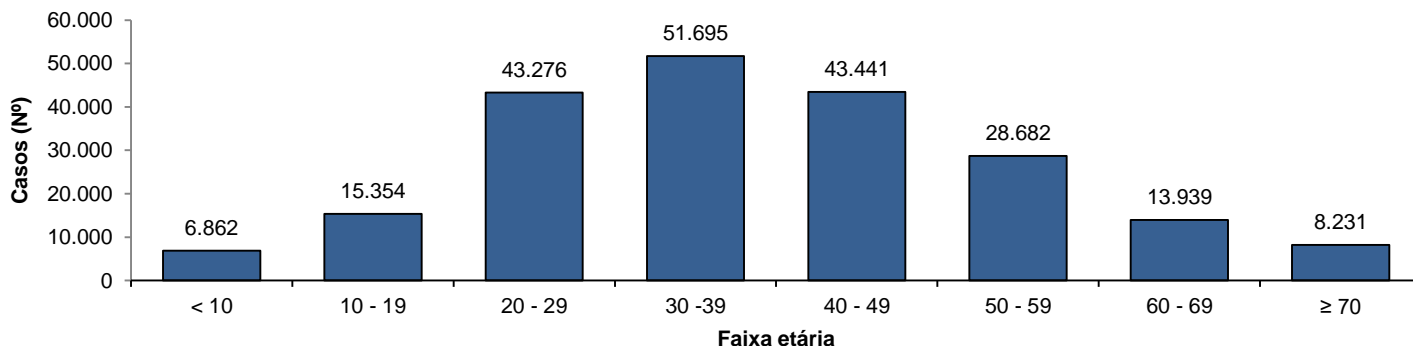

Fonte: CIEVS/AL dados em 19/08/2021.

**SÍNDROME RESPIRATÓRIA AGUDA GRAVE (SRAG)**

**Figura 2 –** Casos confirmados de SRAG por COVID-19, segundo sexo. Alagoas, 2020 e 2021.

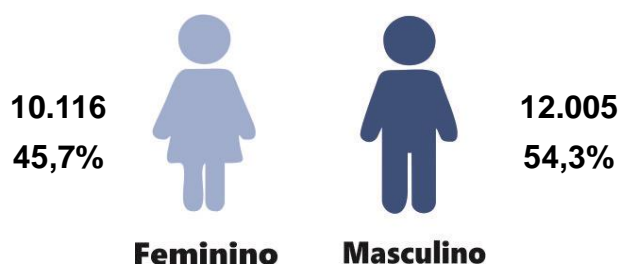

Fonte: CIEVS/AL dados em 19/08/2021.

**Gráfico 3 –** Frequência de casos confirmados de SRAG por COVID-19, segundo evolução. Alagoas, 2020 e 2021.

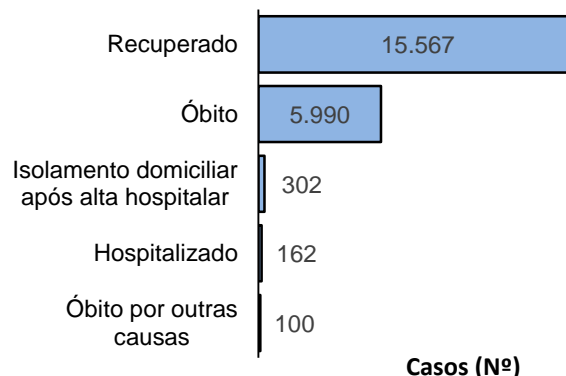

Fonte: CIEVS/AL dados em 19/08/2021.

**Gráfico 4** – Frequência da faixa etária dos casos confirmados de SRAG por COVID-19. Alagoas, 2020 e 2021.

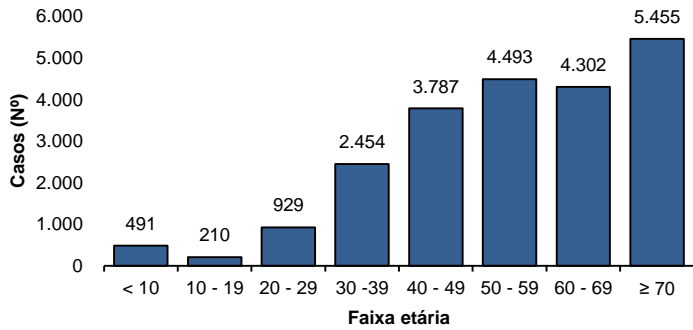

Fonte: CIEVS/AL dados em 19/08/2021.

**Gráfico 5** – Frequência de casos confirmados de SRAG por COVID-19, segundo raça/cor. Alagoas, 2020 e 2021.

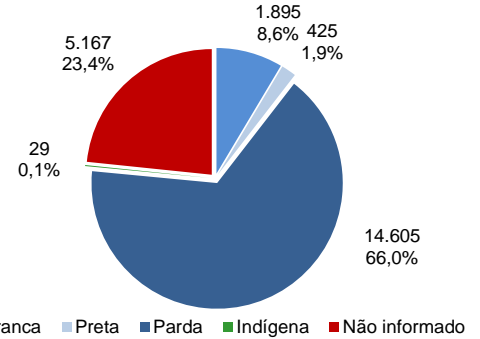

Fonte: CIEVS/AL dados em 19/08/2021.

**ÓBITOS CONFIRMADOS**

**Gráfico 6** – Pirâmide etária dos óbitos confirmados por COVID-19, segundo sexo. Alagoas, 2020 e 2021.

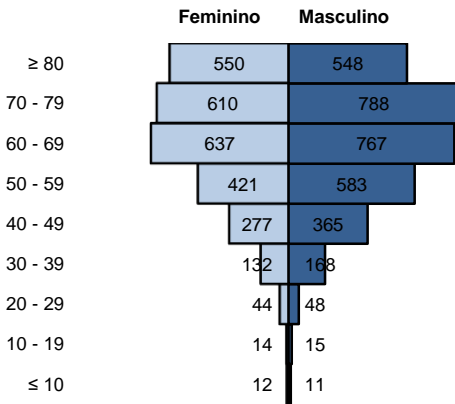

Fonte: CIEVS/AL dados em 19/08/2021.

**Gráfico 7** – Frequência de óbitos confirmados por COVID-19, segundo raça/cor. Alagoas, 2020 e 2021.

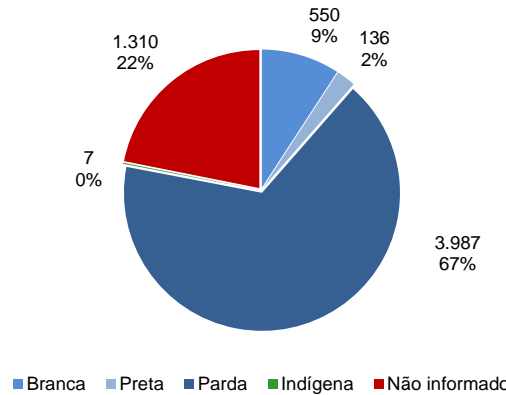

Fonte: CIEVS/AL dados em 19/08/2021.

**Gráfico 8** – Frequência dos óbitos confirmados por COVID-19, segundo comorbidade e fator de risco. Alagoas, 2020 e 2021.

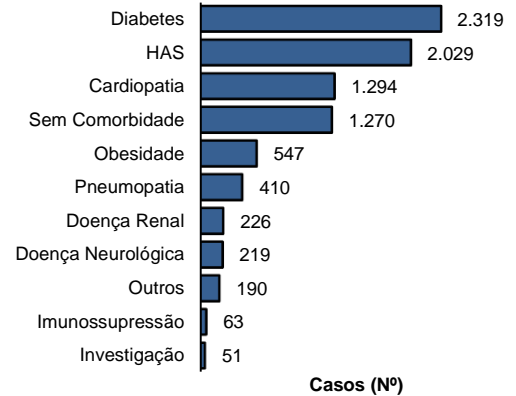

Fonte: CIEVS/AL dados em 19/08/2021.

**DIAGNÓSTICO LABORATORIAL**

**Gráfico 9** – Número de exames recebidos e liberados pelo LACEN/AL, segundo mês de solicitação. Alagoas, 2020 e 2021.

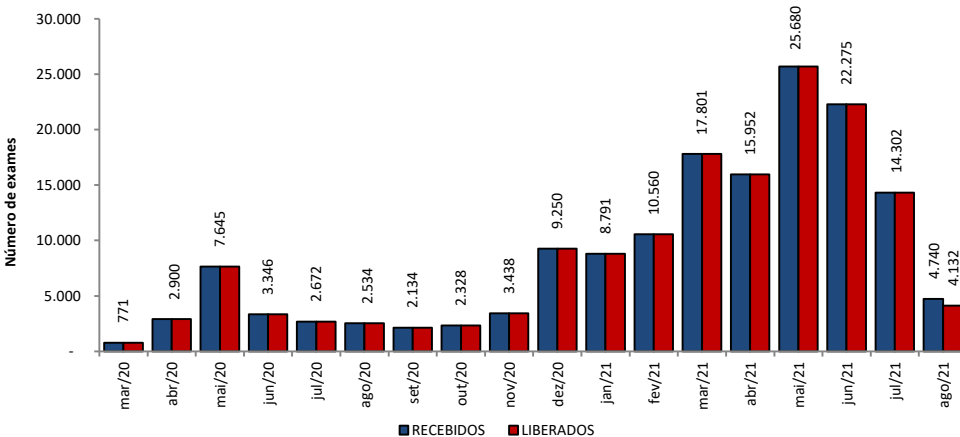

Fonte: LACEN/AL dados em 19/08/2021.

**Gráfico 10** – Proporção de resultados confirmados e descartados por diagnóstico laboratorial realizado por RT-PCR, segundo mês de solicitação. Alagoas, 2020 e 2021.

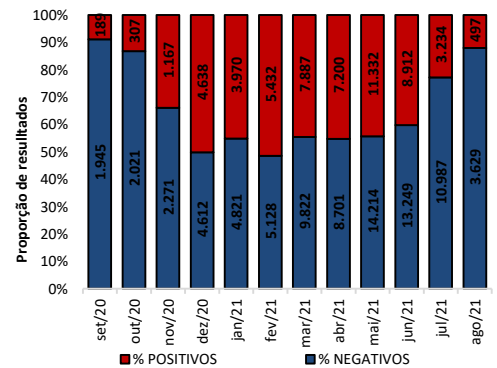

Fonte: LACEN/AL dados em 19/08/2021.

**TESTES LABORATORIAIS**

QUANTITATIVO GERAL DE TESTES REALIZADOS EM 18/08/2021	
<b>Testes Rápidos (TR)</b>	<b>37</b>
Positivos	2
Negativos	35
<b>Testes RT - PCR</b>	<b>239</b>
Confirmados	28
Descartados	211
ESTOQUE DE TESTES DISPONÍVEIS PARA DIAGNÓSTICO	
Testes Rápidos (TR)	31.420
Kit amplificação RT-PCR (Reações)	13.268

**CRITÉRIOS DE CONFIRMAÇÃO**

CRITÉRIO	Nº	%
<b>Laboratorial</b>	<b>221.830</b>	<b>95,0</b>
Teste Rápido	142.475	61,0
RT-PCR	76.033	32,5
Sorologia	3.220	1,4
Não Informado	102	0,0
<b>Clínico</b>	<b>6.764</b>	<b>2,9</b>
Clínico-Epidemiológico	4.734	2,0
Clínico-Imagem	273	0,1

Fonte: CIEVS/AL dados em 19/08/2021.

PROFISSIONAIS DA SAÚDE

Casos Confirmados (Geral)

233.601

Profissionais da Saúde Confirmados

7.651

Percentual de Confirmados

3,3%

Fonte: e-SUS VE dados em 19/08/2021.

EVOLUÇÃO DE CASOS E ÓBITOS POR SEMANA EPIDEMIOLÓGICA

Gráfico 11 – Frequência de casos e óbitos confirmados segundo semana epidemiológica de ocorrência. Alagoas, 2020 e 2021.

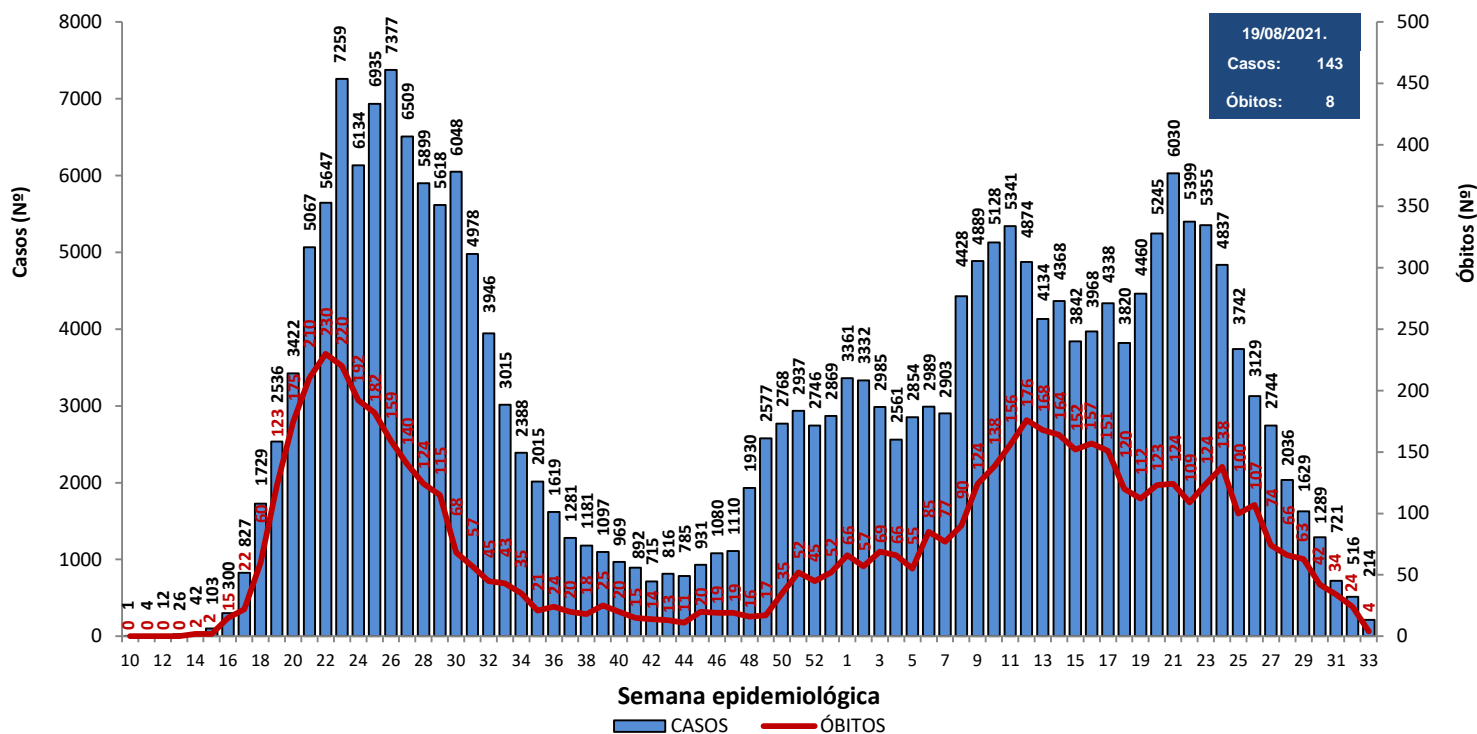

Fonte: CIEVS/AL dados em 19/08/2021.

Gráfico 12 – Frequência de casos por região (metropolitana e demais municípios) segundo semana epidemiológica de ocorrência. Alagoas, 2020 e 2021.

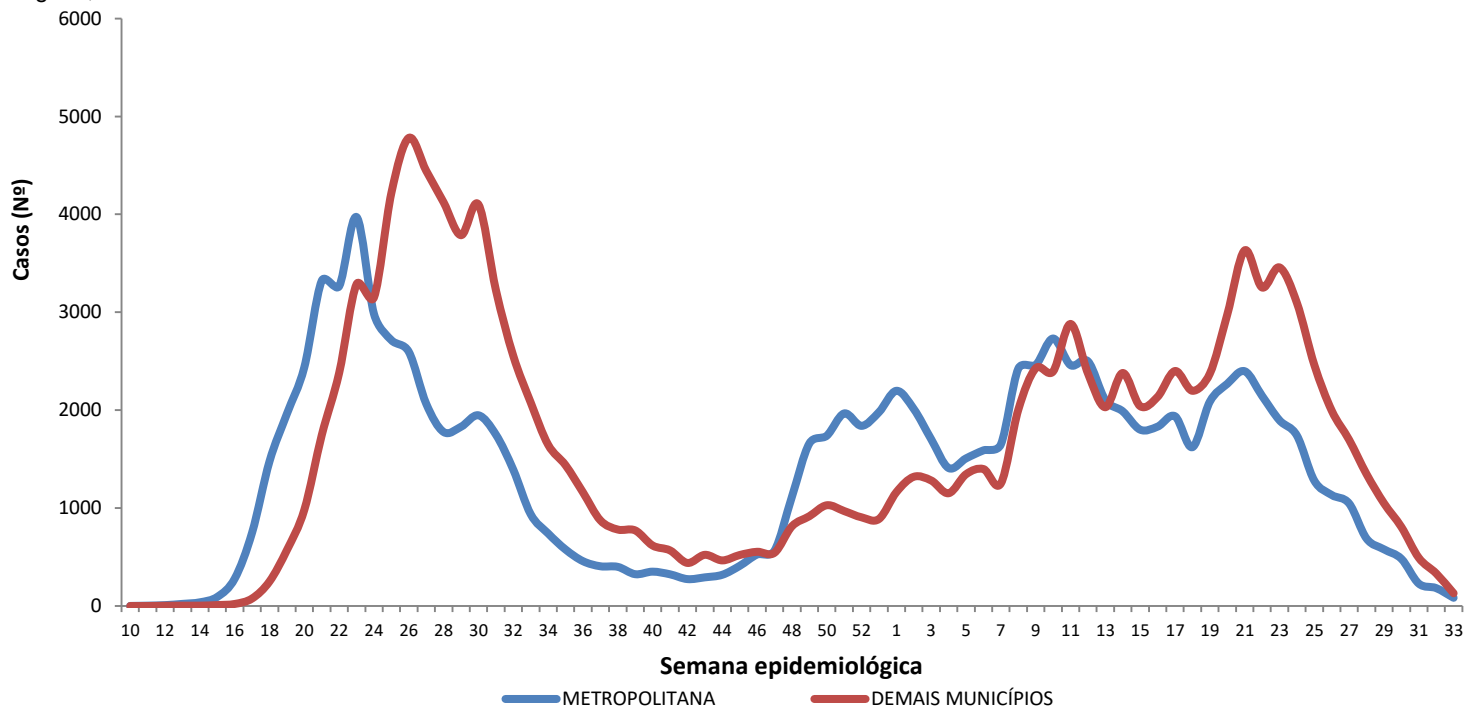

Região Metropolitana de Maceió – Barra de Santo Antônio, Barra de São Miguel, Coqueiro Seco, Maceió, Marechal Deodoro, Messias, Murici, Paripueira, Pilar, Rio Largo, Santa Luzia do Norte e Satuba.

Fonte: CIEVS/AL dados em 19/08/2021.

DISTRIBUIÇÃO ESPACIAL

**Figura 3** – Taxa de incidência acumulada (por 100.000 hab.) dos casos confirmados da COVID-19, segundo município de residência. Alagoas, 2020 e 2021.

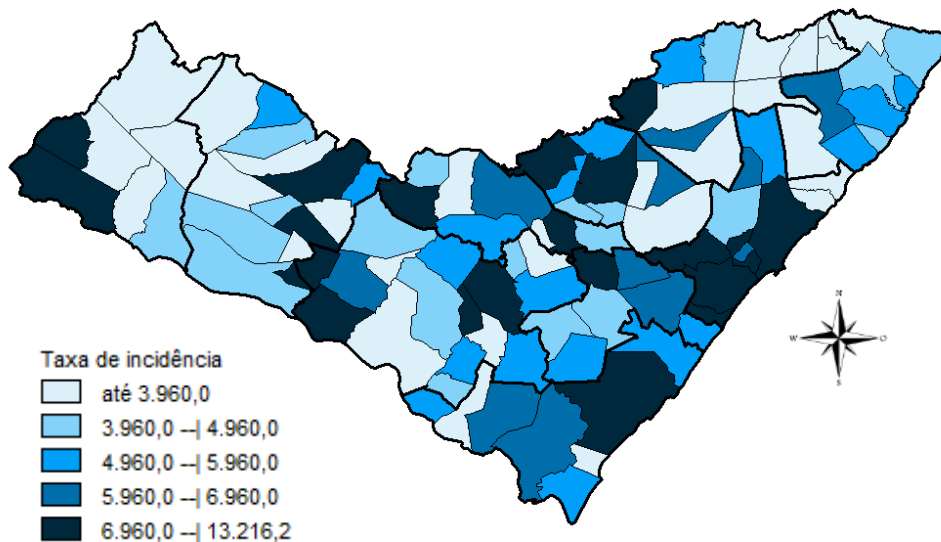

Fonte: CIEVS/AL dados em 19/08/2021.

**Figura 4** – Taxa de incidência (por 100.000 hab.) dos casos confirmados da COVID-19, nos últimos 28 dias (22 de julho a 18 de agosto), segundo município de residência. Alagoas, 2021.

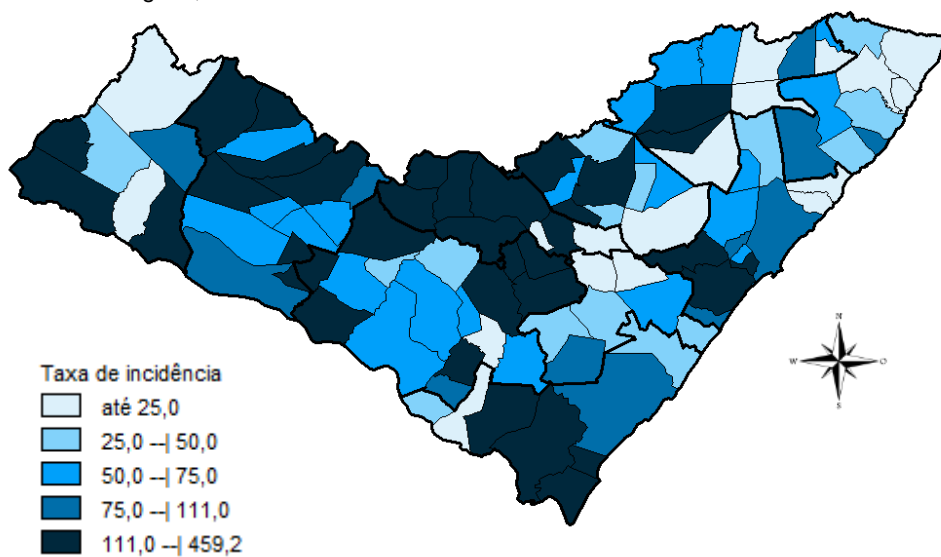

Fonte: CIEVS/AL dados em 19/08/2021.

**Figura 5** – Taxa de mortalidade acumulada (por 100.000 hab.) dos casos confirmados da COVID-19, segundo município de residência. Alagoas, 2020 e 2021.

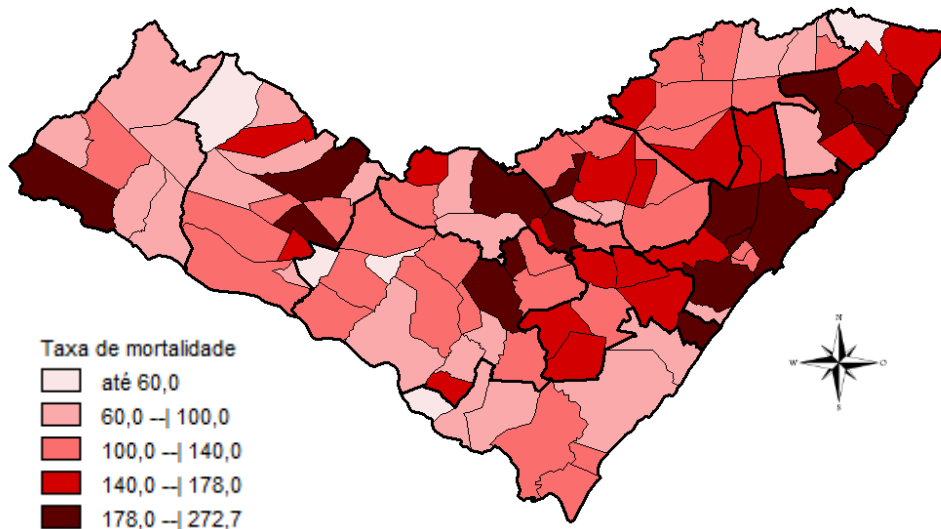

Fonte: CIEVS/AL dados em 19/08/2021.

## DISTRIBUIÇÃO ESPACIAL

**Tabela 2** – Frequência de casos e óbitos confirmados de COVID-19, e casos em investigação segundo município de residência. Alagoas, 2020 e 2021.

MUNICÍPIO DE RESIDÊNCIA	CASOS	ÓBITOS	INVESTIGAÇÃO*	MUNICÍPIO DE RESIDÊNCIA	CASOS	ÓBITOS	INVESTIGAÇÃO*
Água Branca	541	23	5	Mata Grande	496	18	8
Anadia	1.447	30	4	Matriz do Camaragibe	1.501	44	0
Arapiraca	30.835	514	724	Messias	1.178	29	59
Atalaia	1.236	51	9	Minador do Negrão	242	10	2
Barra de Santo Antônio	459	32	12	Monteirópolis	275	12	3
Barra de São Miguel	629	8	11	Murici	1.037	47	19
Batalha	1.133	19	0	Novo Lino	228	12	0
Belém	126	7	5	Olho d'Água das Flores	1.623	40	4
Belo Monte	550	9	6	Olho d'Água do Casado	141	6	0
Boca da Mata	1.866	45	29	Olho d'Água Grande	210	9	0
Branquinha	668	12	17	Oliveira	461	15	19
Cacimbinhas	880	11	40	Ouro Branco	601	8	16
Cajueiro	633	30	7	Palestina	497	4	2
Campestre	264	6	2	Palmeira dos Índios	5.116	153	82
Campo Alegre	2.794	74	25	Pão de Açúcar	1.207	28	0
Campo Grande	546	9	0	Pariconha	756	8	6
Canapi	445	10	0	Paripueira	378	23	8
Capela	1.022	17	3	Passo de Camaragibe	812	22	1
Carneiros	377	10	2	Paulo Jacinto	410	14	7
Chã Preta	374	10	1	Penedo	4.337	80	112
Coité do Noia	519	20	15	Piaçabuçu	936	23	60
Colônia Leopoldina	357	18	9	Pilar	3.847	58	5
Coqueiro Seco	485	8	4	Pindoba	143	2	0
Coruripe	4.208	53	22	Piranhas	1.180	22	16
Craíbas	1.378	27	1	Poço das Trincheiras	526	9	23
Delmiro Gouveia	4.148	129	4	Porto Calvo	1.218	47	2
Dois Riachos	620	7	20	Porto de Pedras	386	14	8
Estrela de Alagoas	576	17	8	Porto Real do Colégio	598	17	37
Feira Grande	809	19	15	Quebrangulo	1.117	14	17
Feliz Deserto	167	5	0	Rio Largo	3.564	172	24
Flexeiras	672	19	4	Roteiro	363	14	29
Girau do Ponciano	1.882	44	1	Santa Luzia do Norte	505	9	1
Ibateguara	624	19	3	Santana do Ipanema	4.890	97	66
Igaci	1.394	20	11	Santana do Mundaú	763	18	2
Igreja Nova	1.515	21	62	São Brás	390	4	5
Inhapi	465	15	2	São José da Laje	1.192	29	0
Jacaré dos Homens	450	4	4	São José da Tapera	1.351	40	21
Jacuípe	180	4	3	São Luís do Quitunde	1.333	27	0
Japaratinga	447	15	2	São Miguel dos Campos	3.801	90	7
Jaramataia	116	3	38	São Miguel dos Milagres	326	15	1
Jequiá da Praia	620	11	19	São Sebastião	1.921	37	54
Joaquim Gomes	723	26	13	Satuba	1.118	38	15
Jundiá	160	5	0	Senador Rui Palmeira	409	11	13
Junqueiro	1.143	43	7	Tanque d'Arca	451	11	0
Lagoa da Canoa	1.268	21	101	Taquarana	734	24	5
Limoeiro de Anadia	1.498	33	83	Teotônio Vilela	2.229	68	72
Maceió	88.304	2.598	1.506	Traipu	637	24	0
Major Isidoro	915	23	33	União Dos Palmares	2.544	85	33
Mar Vermelho	164	3	4	Viçosa	1.832	37	135
Maragogi	1.631	50	5	<b>Total</b>	<b>233.601</b>	<b>5.990</b>	<b>3.945</b>
Maravilha	401	14	1				
Marechal Deodoro	6.577	113	42				
Maribondo	550	18	2				

Fonte: CIEVS/AL dados em 19/08/2021.

\* Casos notificados nos últimos 20 dias que estão aguardando encerramento com a classificação final nos sistemas de notificação (e-SUS e SIVEP) por parte dos estabelecimentos notificantes e/ou respectivos municípios.

TAXA DE INCIDÊNCIA

Gráfico 13 – Taxa de incidência (por 100.000 hab.) da COVID-19, segundo município de residência. Alagoas, 2020 e 2021.

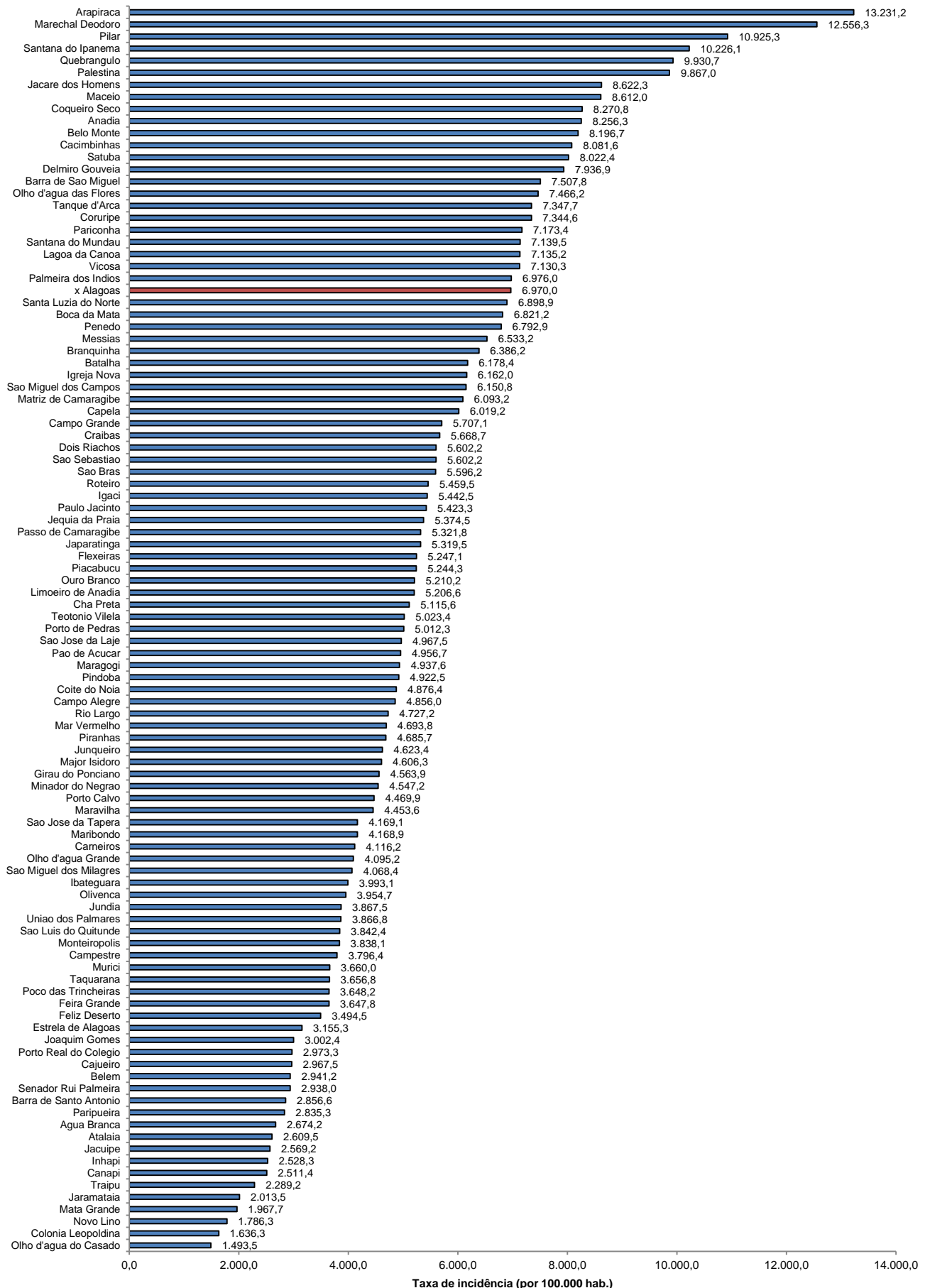

Fonte: CIEVS/AL dados em 19/08/2021. Estimativa TCU/IBGE 2020

TAXA DE INCIDÊNCIA

Gráfico 14 – Taxa de incidência (por 100.000 hab.) da COVID-19, nos últimos 28 dias (22 de julho a 18 de agosto), segundo município de residência. Alagoas, 2021.

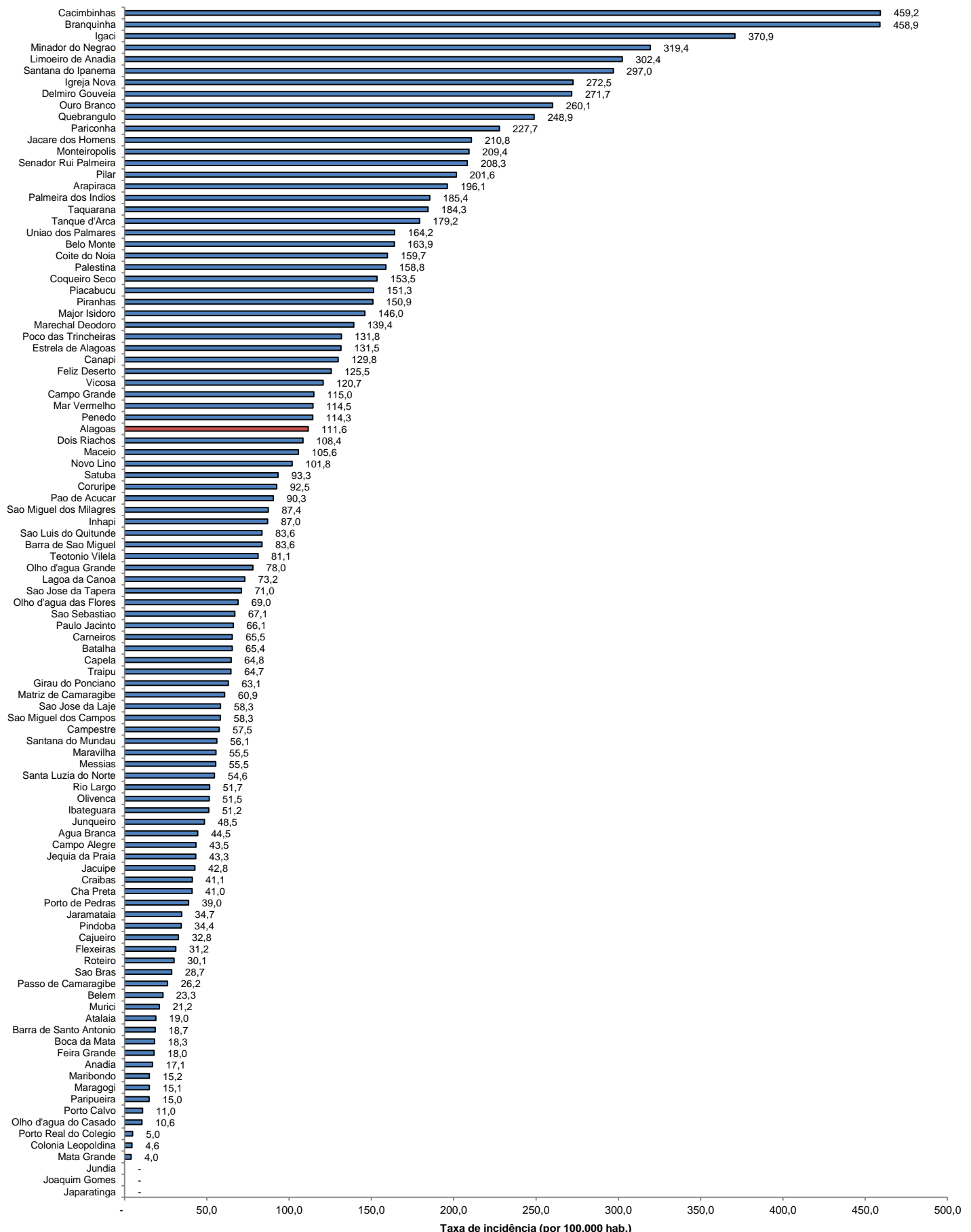

Fonte: CIEVS/AL dados em 19/08/2021. Estimativa TCU/IBGE 2020