

Informe Epidemiológico - Monitoramento da Emergência - COVID-19

20 DE AGOSTO DE 2021

Nº 532

Tabela 1 – Frequência de casos segundo classificação operacional para COVID-19. Alagoas, 2020 e 2021.

Casos Notificados	Em investigação*		Casos Confirmados		Casos Descartados		Casos Recuperados		Óbito/Letalidade	
	Nº	%	Nº	%	Nº	%	Nº	%	Nº	%
603.464	3.939	0,7%	233.743	38,7%	365.782	60,6%	226.690	97,0%	5.998	2,6%

Fonte: CIEVS/AL dados em 20/08/2021.

* Casos notificados nos últimos 20 dias que estão aguardando encerramento com a classificação final nos sistemas de notificação (e-SUS e SIVEP) por parte dos estabelecimentos notificantes e/ou respectivos municípios. Este Dado não representa número de amostra em análise laboratorial no LACEN, sendo esta informação expressa no gráfico 09.

SÍNDROME GRIPAL (SG)

Figura 1 – Casos confirmados de SG por COVID-19, segundo sexo. Alagoas, 2020 e 2021.

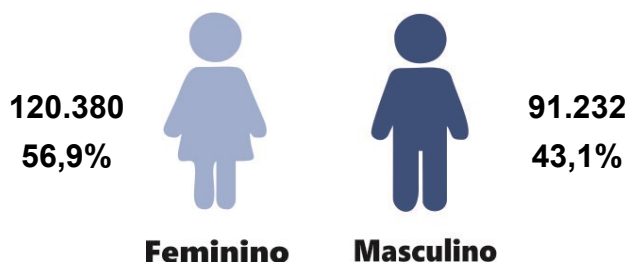

Fonte: CIEVS/AL dados em 20/08/2021.

Gráfico 1 – Frequência de casos confirmados de SG por COVID-19, segundo evolução. Alagoas, 2020 e 2021.

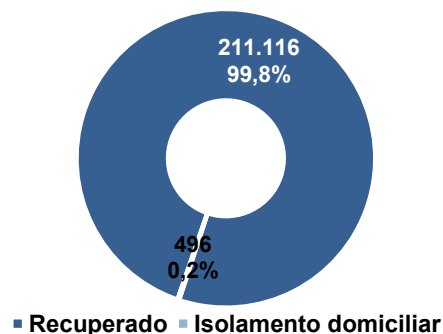

Fonte: CIEVS/AL dados em 20/08/2021.

Gráfico 2 – Casos confirmados de SG por COVID-19, segundo faixa etária. Alagoas, 2020 e 2021.

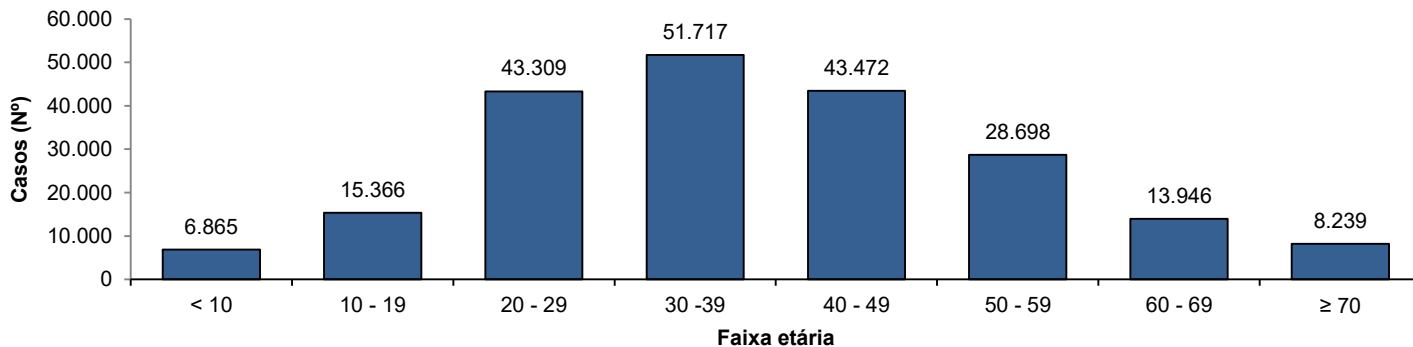

Fonte: CIEVS/AL dados em 20/08/2021.

SÍNDROME RESPIRATÓRIA AGUDA GRAVE (SRAG)

Figura 2 – Casos confirmados de SRAG por COVID-19, segundo sexo. Alagoas, 2020 e 2021.

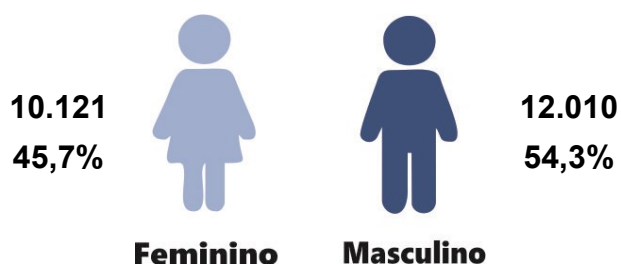

Fonte: CIEVS/AL dados em 20/08/2021.

Gráfico 3 – Frequência de casos confirmados de SRAG por COVID-19, segundo evolução. Alagoas, 2020 e 2021.

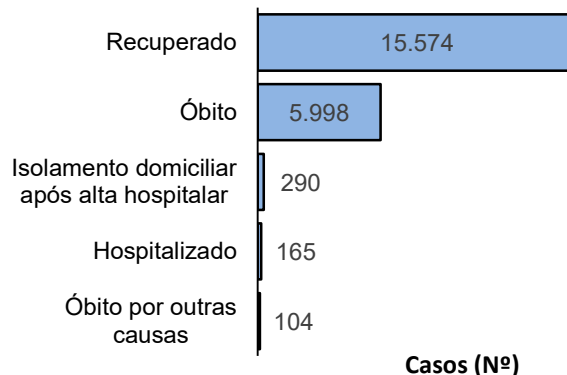

Fonte: CIEVS/AL dados em 20/08/2021.

Gráfico 4 – Frequência da faixa etária dos casos confirmados de SRAG por COVID-19. Alagoas, 2020 e 2021.

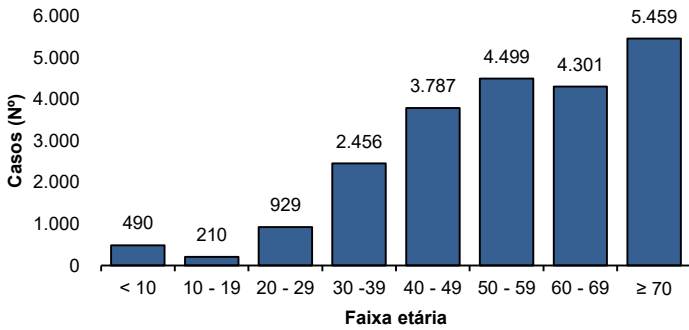

Fonte: CIEVS/AL dados em 20/08/2021.

Gráfico 5 – Frequência de casos confirmados de SRAG por COVID-19, segundo raça/cor. Alagoas, 2020 e 2021.

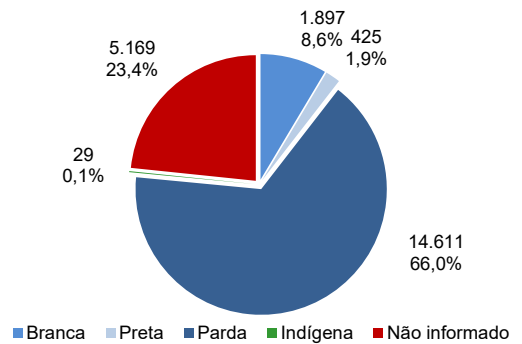

Fonte: CIEVS/AL dados em 20/08/2021.

ÓBITOS CONFIRMADOS

Gráfico 6 – Pirâmide etária dos óbitos confirmados por COVID-19, segundo sexo. Alagoas, 2020 e 2021.

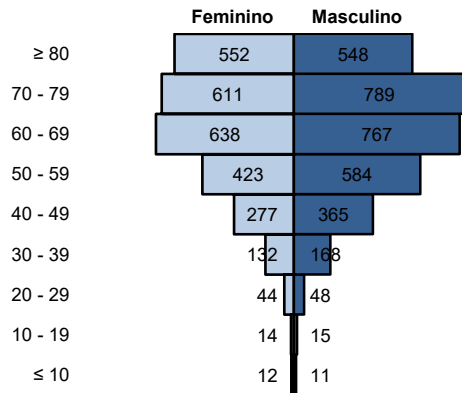

Fonte: CIEVS/AL dados em 20/08/2021.

Gráfico 7 – Frequência de óbitos confirmados por COVID-19, segundo raça/cor. Alagoas, 2020 e 2021.

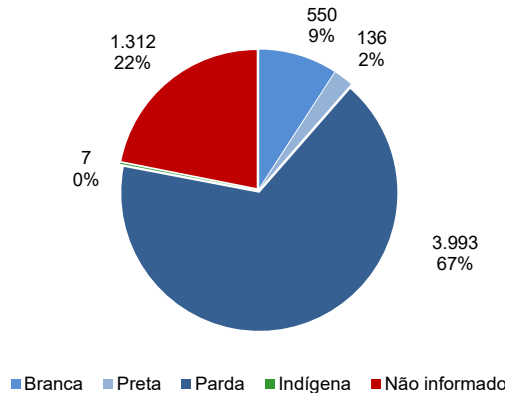

Fonte: CIEVS/AL dados em 20/08/2021.

Gráfico 8 – Frequência dos óbitos confirmados por COVID-19, segundo comorbidade e fator de risco. Alagoas, 2020 e 2021.

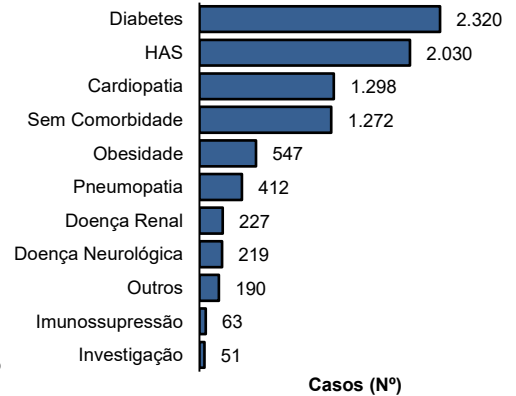

Fonte: CIEVS/AL dados em 20/08/2021.

DIAGNÓSTICO LABORATORIAL

Gráfico 9 – Número de exames recebidos e liberados pelo LACEN/AL, segundo mês de solicitação. Alagoas, 2020 e 2021.

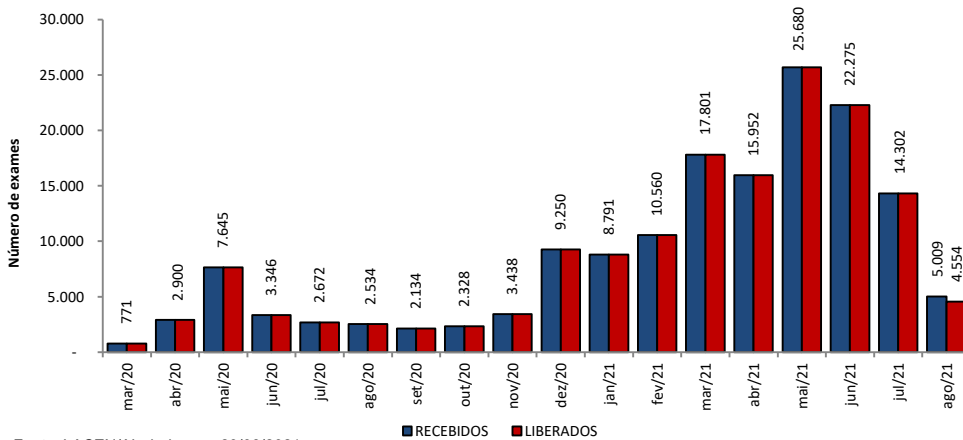

Fonte: LACEN/AL dados em 20/08/2021.

Gráfico 10 – Proporção de resultados confirmados e descartados por diagnóstico laboratorial realizado por RT-PCR, segundo mês de solicitação. Alagoas, 2020 e 2021.

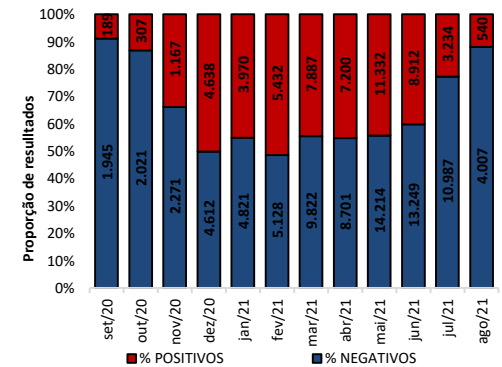

Fonte: LACEN/AL dados em 20/08/2021.

TESTES LABORATORIAIS

QUANTITATIVO GERAL DE TESTES REALIZADOS EM 19/08/2021	
Testes Rápidos (TR)	25
Positivos	2
Negativos	23
Testes RT - PCR	421
Confirmados	43
Descartados	378
ESTOQUE DE TESTES DISPONÍVEIS PARA DIAGNÓSTICO	
Testes Rápidos (TR)	31.420
Kit amplificação RT-PCR (Reações)	12.847

CRITÉRIOS DE CONFIRMAÇÃO

CRITÉRIO	Nº	%
Laboratorial	221.969	95,0
Teste Rápido	142.567	61,0
RT-PCR	76.080	32,5
Sorologia	3.220	1,4
Não Informado	102	0,0
Clínico	6.764	2,9
Clínico-Epidemiológico	4.734	2,0
Clínico-Imagem	276	0,1

Fonte: CIEVS/AL dados em 20/08/2021.

PROFISSIONAIS DA SAÚDE

Casos Confirmados (Geral)

233.743

Profissionais da Saúde Confirmados

7.651

Percentual de Confirmados

3,3%

Fonte: e-SUS VE dados em 20/08/2021.

EVOLUÇÃO DE CASOS E ÓBITOS POR SEMANA EPIDEMIOLÓGICA

Gráfico 11 – Frequência de casos e óbitos confirmados segundo semana epidemiológica de ocorrência. Alagoas, 2020 e 2021.

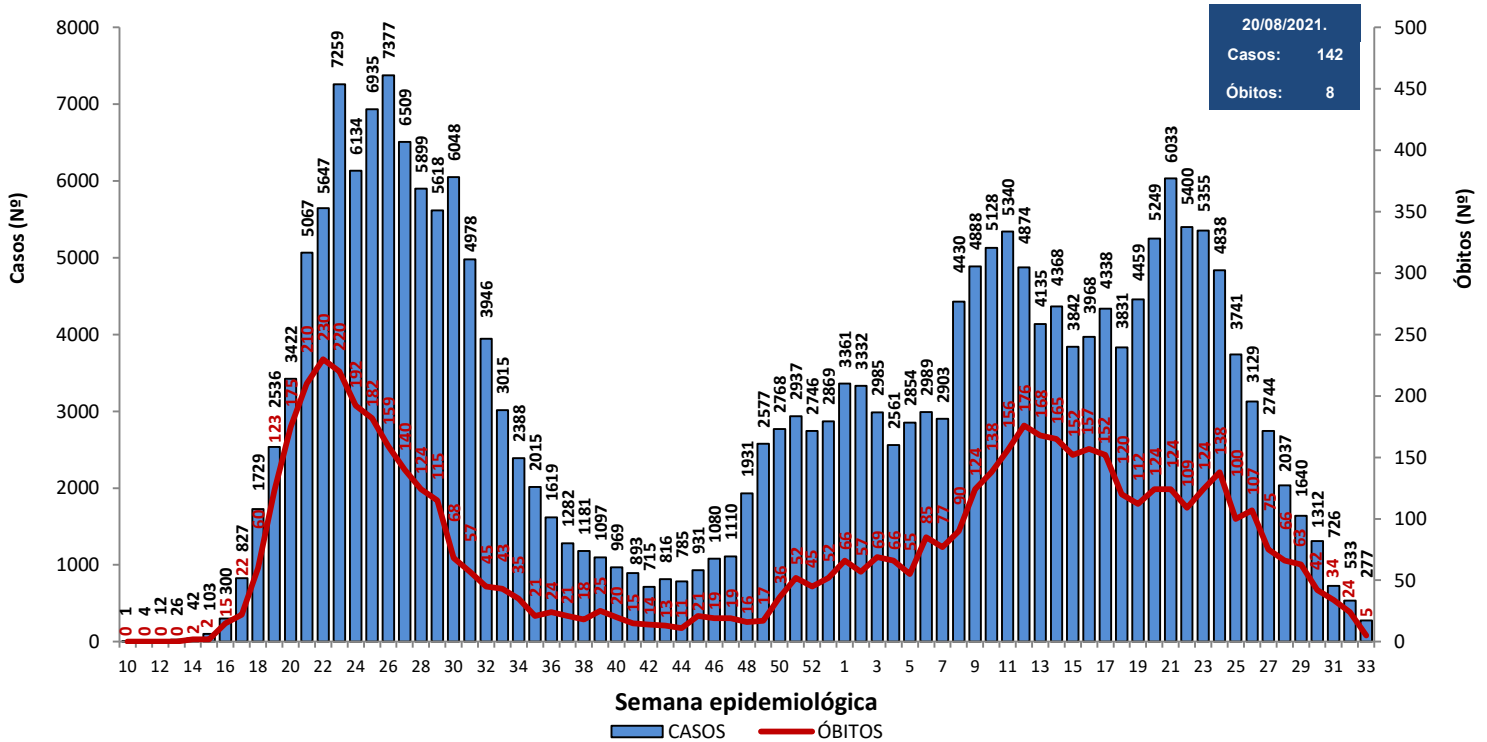

Fonte: CIEVS/AL dados em 20/08/2021.

Gráfico 12 – Frequência de casos por região (metropolitana e demais municípios) segundo semana epidemiológica de ocorrência. Alagoas, 2020 e 2021.

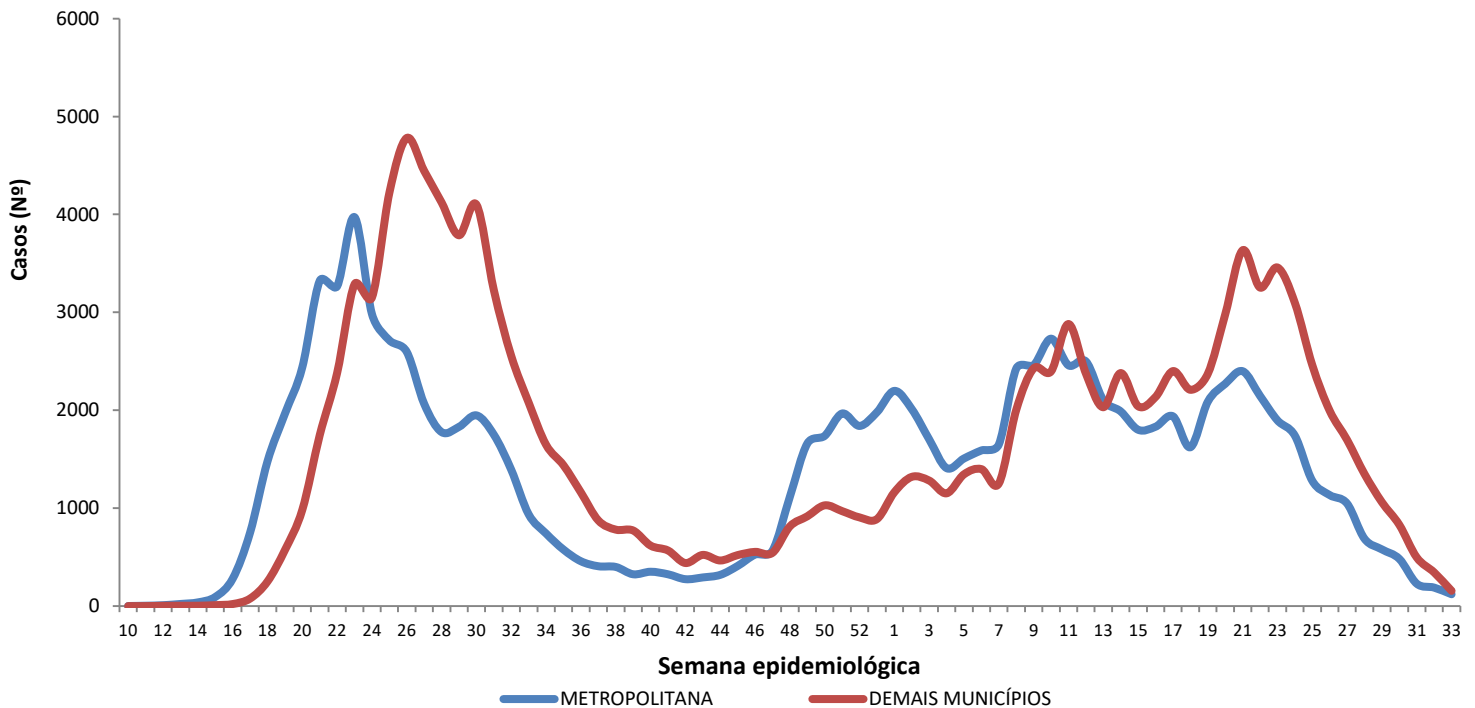

Região Metropolitana de Maceió – Barra de Santo Antônio, Barra de São Miguel, Coqueiro Seco, Maceió, Marechal Deodoro, Messias, Murici, Paripueira, Pilar, Rio Largo, Santa Luzia do Norte e Satuba.

Fonte: CIEVS/AL dados em 20/08/2021.

DISTRIBUIÇÃO ESPACIAL

Figura 3 – Taxa de incidência acumulada (por 100.000 hab.) dos casos confirmados da COVID-19, segundo município de residência. Alagoas, 2020 e 2021.

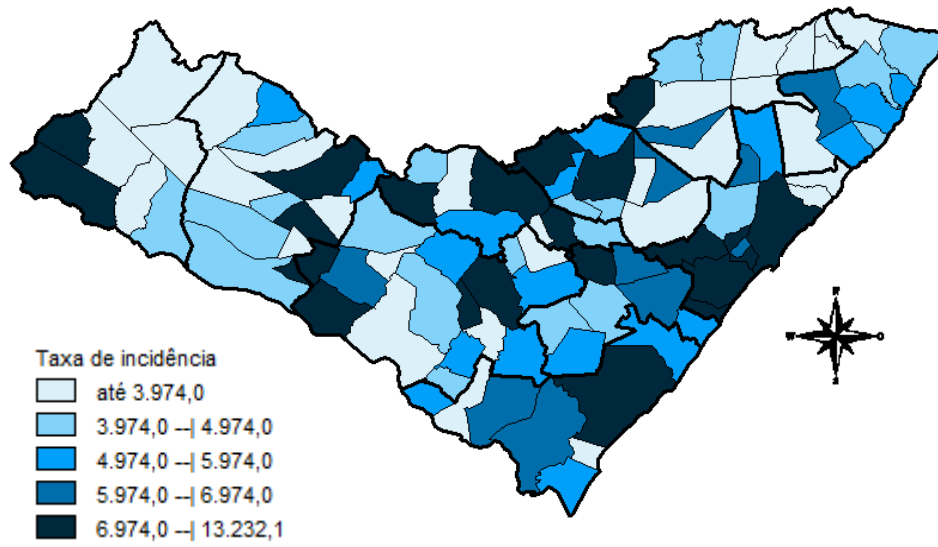

Fonte: CIEVS/AL dados em 20/08/2021.

Figura 4 – Taxa de incidência (por 100.000 hab.) dos casos confirmados da COVID-19, nos últimos 28 dias (23 de julho a 19 de agosto), segundo município de residência. Alagoas, 2021.

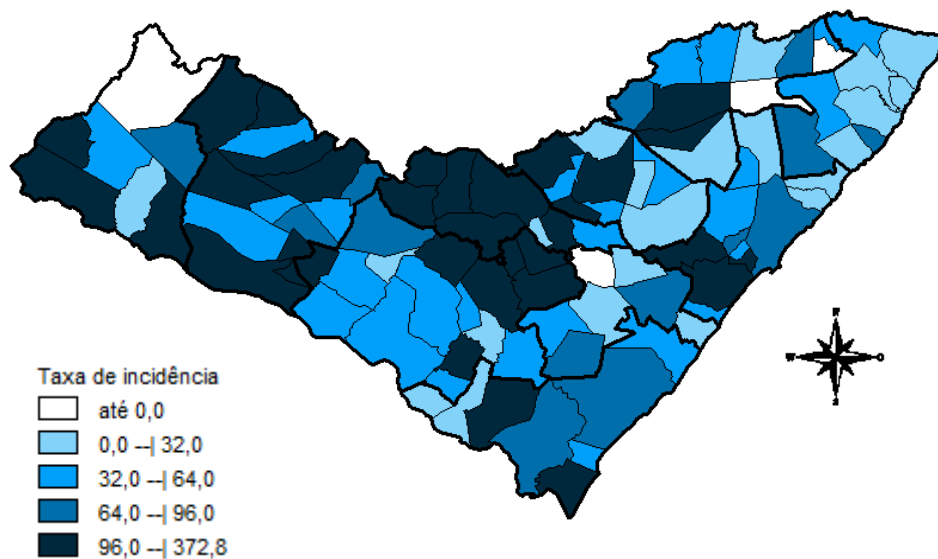

Fonte: CIEVS/AL dados em 20/08/2021.

Figura 5 – Taxa de mortalidade acumulada (por 100.000 hab.) dos casos confirmados da COVID-19, segundo município de residência. Alagoas, 2020 e 2021.

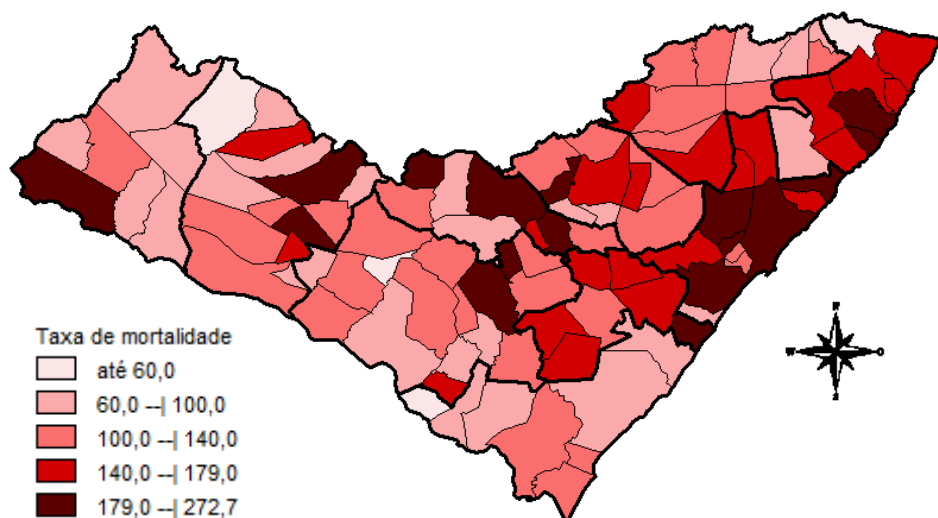

Fonte: CIEVS/AL dados em 20/08/2021.

DISTRIBUIÇÃO ESPACIAL

Tabela 2 – Frequência de casos e óbitos confirmados de COVID-19, e casos em investigação segundo município de residência. Alagoas, 2020 e 2021.

MUNICÍPIO DE RESIDÊNCIA	CASOS	ÓBITOS	INVESTIGAÇÃO*	MUNICÍPIO DE RESIDÊNCIA	CASOS	ÓBITOS	INVESTIGAÇÃO*
Água Branca	541	23	4	Mata Grande	496	18	8
Anadia	1.448	30	5	Matriz do Camaragibe	1.502	44	0
Arapiraca	30.837	514	719	Messias	1.178	29	51
Atalaia	1.236	51	8	Minador do Negrão	242	10	2
Barra de Santo Antônio	460	32	14	Monteirópolis	276	12	3
Barra de São Miguel	629	8	9	Murici	1.038	47	19
Batalha	1.133	19	0	Novo Lino	228	12	0
Belém	126	7	5	Olho d'Água das Flores	1.635	40	4
Belo Monte	550	9	7	Olho d'Água do Casado	141	6	0
Boca da Mata	1.866	45	29	Olho d'Água Grande	210	9	0
Branquinha	670	12	23	Olivença	461	15	17
Cacimbinhas	881	11	41	Ouro Branco	601	8	17
Cajueiro	635	30	3	Palestina	497	4	2
Campestre	264	6	2	Palmeira dos Índios	5.120	153	77
Campo Alegre	2.795	74	33	Pão de Açúcar	1.211	28	1
Campo Grande	548	9	0	Pariconha	756	8	6
Canapi	445	10	0	Paripueira	378	23	8
Capela	1.022	17	4	Passo de Camaragibe	812	22	1
Carneiros	377	10	2	Paulo Jacinto	410	14	2
Chã Preta	374	10	1	Penedo	4.338	80	114
Coité do Noia	521	20	19	Piaçabuçu	936	23	58
Colônia Leopoldina	357	18	9	Pilar	3.849	58	5
Coqueiro Seco	485	8	3	Pindoba	143	2	0
Coruripe	4.208	53	21	Piranhas	1.180	22	18
Craíbas	1.404	27	1	Poço das Trincheiras	526	9	22
Delmiro Gouveia	4.150	129	4	Porto Calvo	1.218	47	2
Dois Riachos	620	7	20	Porto de Pedras	386	14	7
Estrela de Alagoas	577	17	8	Porto Real do Colégio	600	19	37
Feira Grande	809	19	15	Quebrangulo	1.117	14	14
Feliz Deserto	167	5	0	Rio Largo	3.567	172	26
Flexeiras	672	19	2	Roteiro	363	14	29
Girau do Ponciano	1.883	44	1	Santa Luzia do Norte	505	9	2
Ibateguara	624	19	3	Santana do Ipanema	4.891	97	69
Igaci	1.395	20	10	Santana do Mundaú	763	18	1
Igreja Nova	1.515	21	62	São Brás	390	4	6
Inhapi	466	15	2	São José da Laje	1.192	29	0
Jacaré dos Homens	450	4	6	São José da Tapera	1.351	40	20
Jacuípe	180	4	3	São Luís do Quitunde	1.333	27	0
Japaratinga	447	15	2	São Miguel dos Campos	3.802	90	8
Jaramataia	116	3	34	São Miguel dos Milagres	326	15	1
Jequiá da Praia	620	11	18	São Sebastião	1.921	37	55
Joaquim Gomes	723	26	13	Satuba	1.118	38	15
Jundiá	160	5	0	Senador Rui Palmeira	409	11	13
Junqueiro	1.143	43	7	Tanque d'Arca	451	11	0
Lagoa da Canoa	1.268	21	102	Taquarana	734	24	5
Limoeiro de Anadia	1.499	33	90	Teotônio Vilela	2.230	68	66
Maceió	88.340	2.603	1.513	Traipu	637	24	0
Major Isidoro	915	23	37	União Dos Palmares	2.561	86	36
Mar Vermelho	164	3	4	Viçosa	1.832	37	125
Maragogi	1.632	50	5	Total	233.743	5.998	3.939
Maravilha	401	14	1				
Marechal Deodoro	6.581	113	41				
Maribondo	553	18	2				

Fonte: CIEVS/AL dados em 20/08/2021.

* Casos notificados nos últimos 20 dias que estão aguardando encerramento com a classificação final nos sistemas de notificação (e-SUS e SIVEP) por parte dos estabelecimentos notificantes e/ou respectivos municípios.

TAXA DE INCIDÊNCIA

Gráfico 13 – Taxa de incidência (por 100.000 hab.) da COVID-19, segundo município de residência. Alagoas, 2020 e 2021.

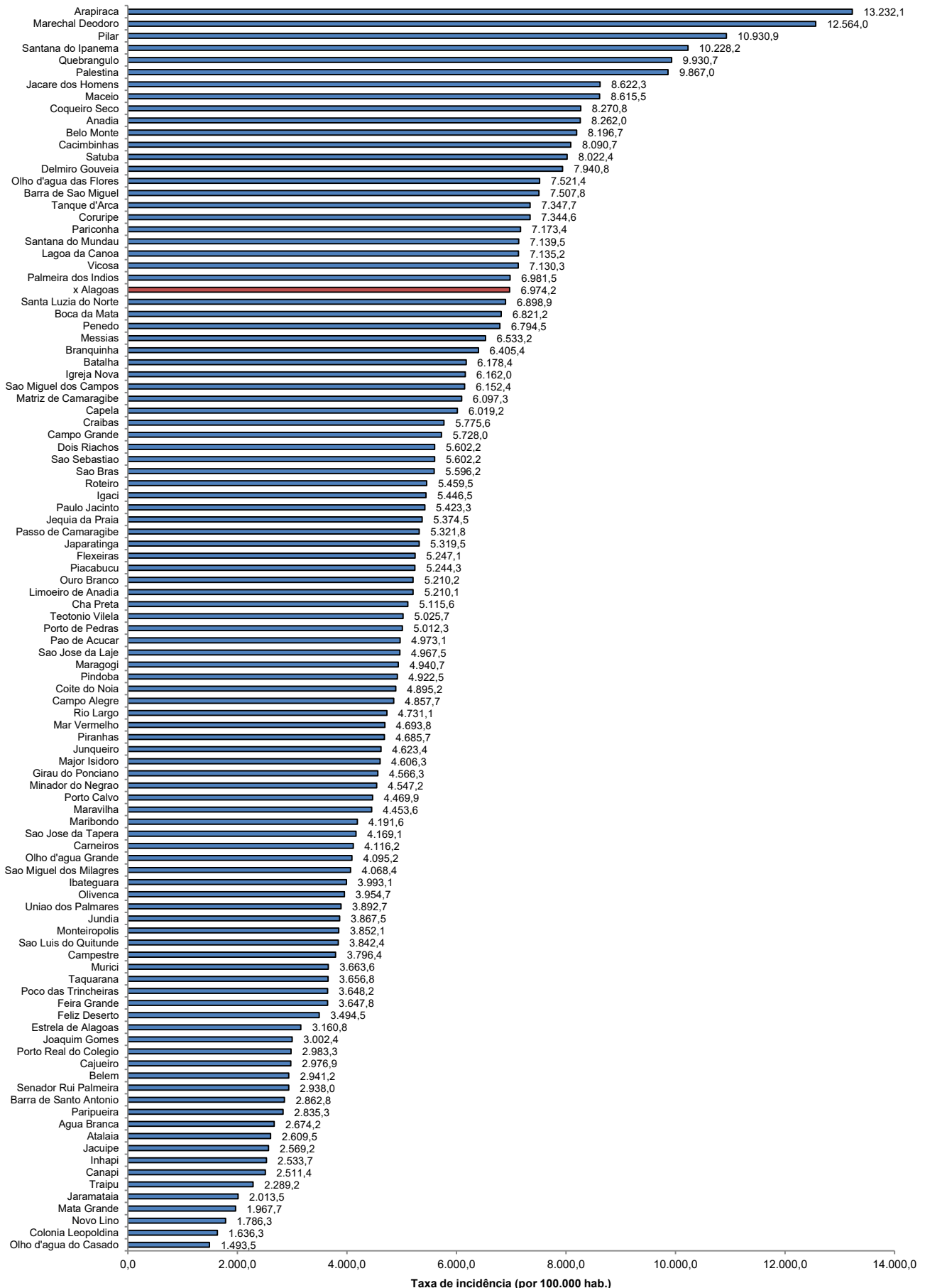

Fonte: CIEVS/AL dados em 20/08/2021. Estimativa TCU/IBGE 2020

TAXA DE INCIDÊNCIA

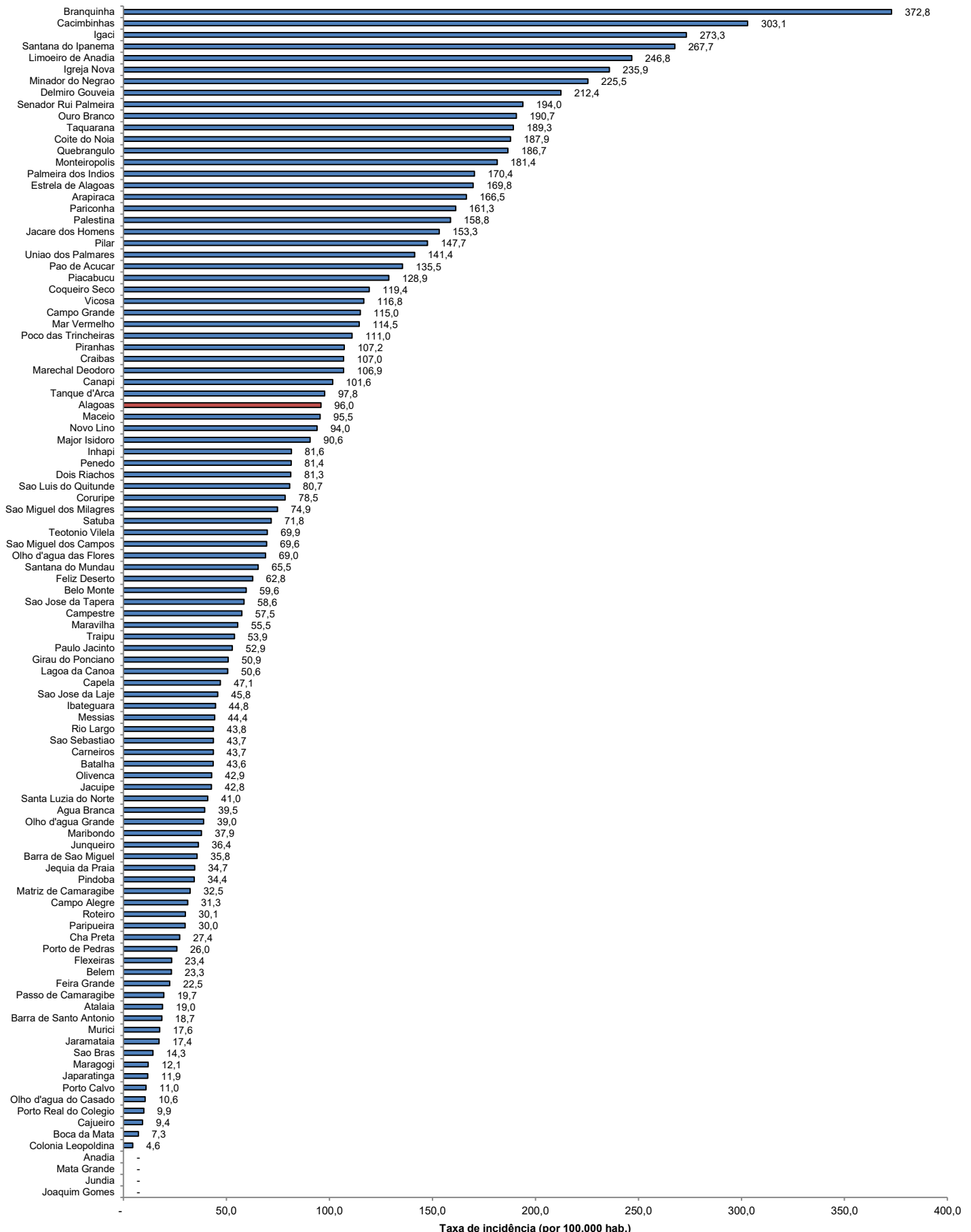
Gráfico 14 – Taxa de incidência (por 100.000 hab.) da COVID-19, nos últimos 28 dias (23 de julho a 19 de agosto), segundo município de residência. Alagoas, 2021.

Fonte: CIEVS/AL dados em 20/08/2021. Estimativa TCU/IBGE 2020