

Informe Epidemiológico - Monitoramento da Emergência - COVID-19

21 DE AGOSTO DE 2021

Nº 533

Tabela 1 – Frequência de casos segundo classificação operacional para COVID-19. Alagoas, 2020 e 2021.

Casos Notificados	Em investigação*		Casos Confirmados		Casos Descartados		Casos Recuperados		Óbito/Letalidade	
	Nº	%	Nº	%	Nº	%	Nº	%	Nº	%
604.143	4.092	0,7%	233.886	38,7%	366.165	60,6%	226.863	97,0%	6.006	2,6%

Fonte: CIEVS/AL dados em 21/08/2021.

* Casos notificados nos últimos 20 dias que estão aguardando encerramento com a classificação final nos sistemas de notificação (e-SUS e SIVEP) por parte dos estabelecimentos notificantes e/ou respectivos municípios. Este Dado não representa número de amostra em análise laboratorial no LACEN, sendo esta informação expressa no gráfico 09.

SÍNDROME GRIPAL (SG)

Figura 1 – Casos confirmados de SG por COVID-19, segundo sexo. Alagoas, 2020 e 2021.

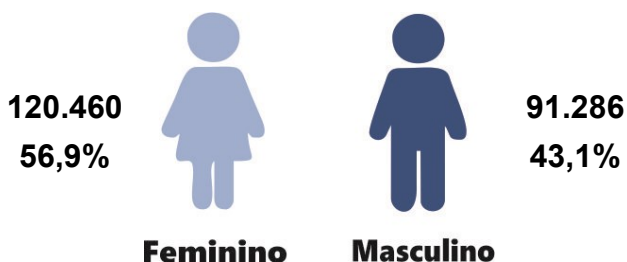

Fonte: CIEVS/AL dados em 21/08/2021.

Gráfico 1 – Frequência de casos confirmados de SG por COVID-19, segundo evolução. Alagoas, 2020 e 2021.

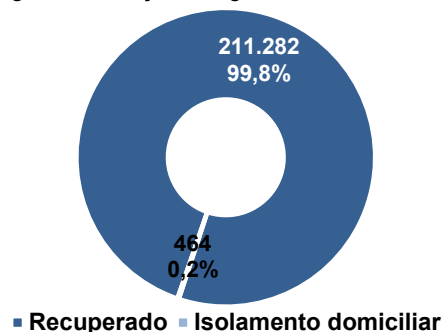

Fonte: CIEVS/AL dados em 21/08/2021.

Gráfico 2 – Casos confirmados de SG por COVID-19, segundo faixa etária. Alagoas, 2020 e 2021.

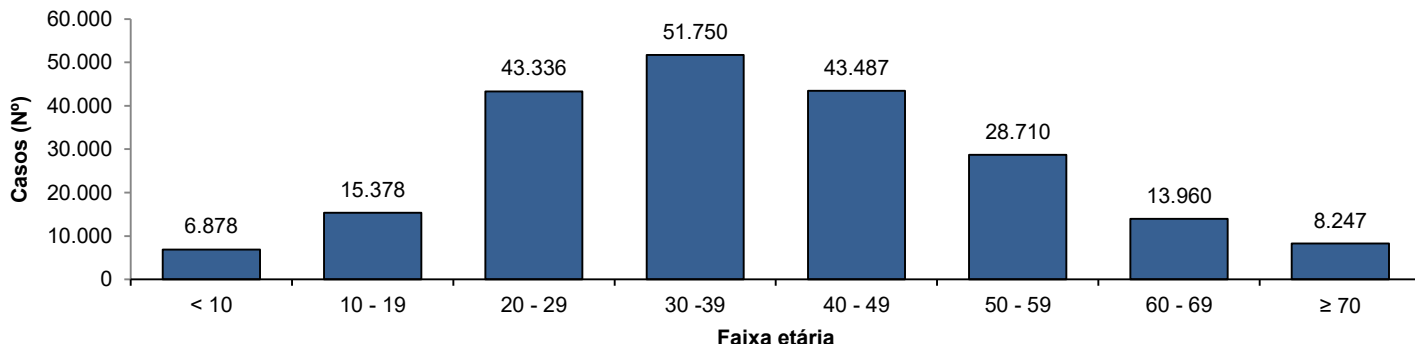

Fonte: CIEVS/AL dados em 21/08/2021.

SÍNDROME RESPIRATÓRIA AGUDA GRAVE (SRAG)

Figura 2 – Casos confirmados de SRAG por COVID-19, segundo sexo. Alagoas, 2020 e 2021.

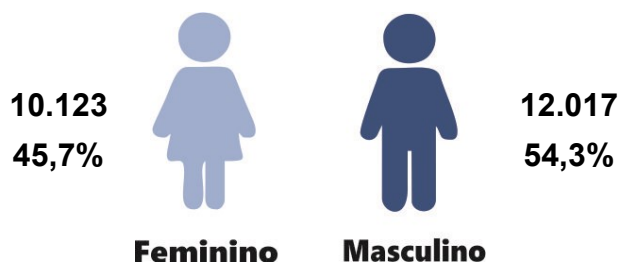

Fonte: CIEVS/AL dados em 21/08/2021.

Gráfico 3 – Frequência de casos confirmados de SRAG por COVID-19, segundo evolução. Alagoas, 2020 e 2021.

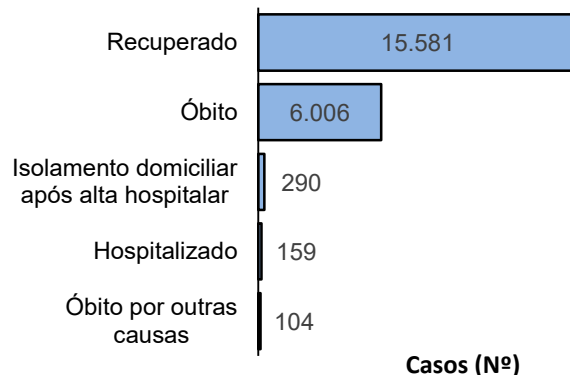

Fonte: CIEVS/AL dados em 21/08/2021.

Casos (Nº)

Gráfico 4 – Frequência da faixa etária dos casos confirmados de SRAG por COVID-19. Alagoas, 2020 e 2021.

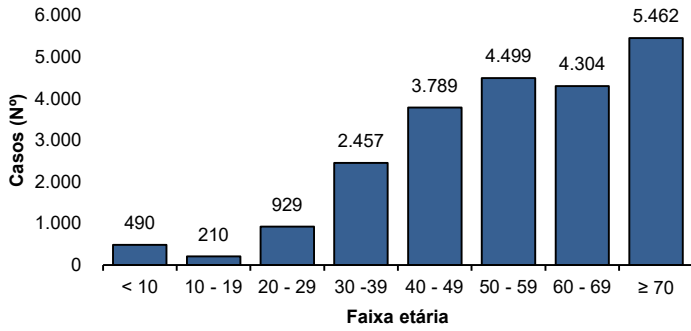

Fonte: CIEVS/AL dados em 21/08/2021.

Gráfico 5 – Frequência de casos confirmados de SRAG por COVID-19, segundo raça/cor. Alagoas, 2020 e 2021.

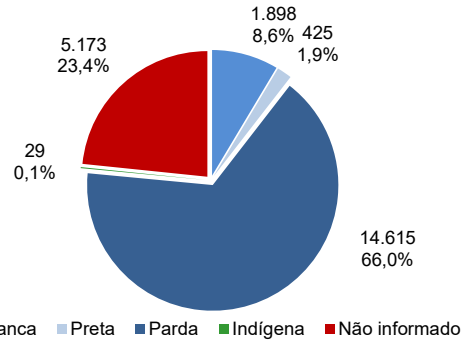

Fonte: CIEVS/AL dados em 21/08/2021.

ÓBITOS CONFIRMADOS

Gráfico 6 – Pirâmide etária dos óbitos confirmados por COVID-19, segundo sexo. Alagoas, 2020 e 2021.

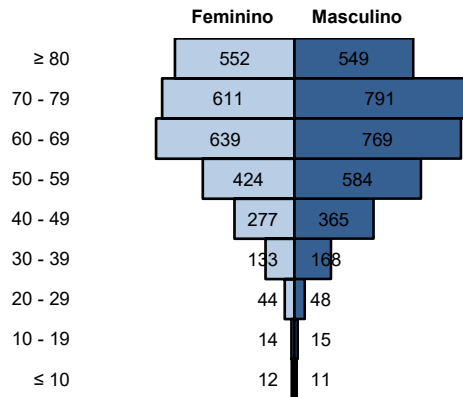

Fonte: CIEVS/AL dados em 21/08/2021.

Gráfico 7 – Frequência de óbitos confirmados por COVID-19, segundo raça/cor. Alagoas, 2020 e 2021.

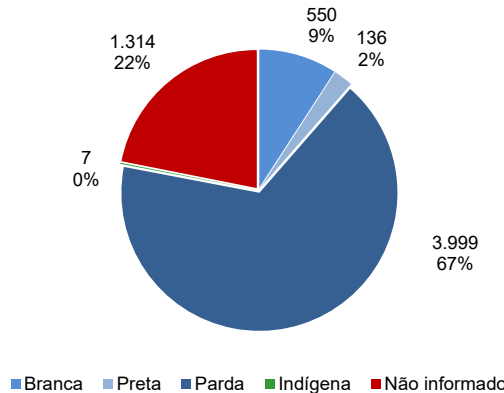

Fonte: CIEVS/AL dados em 21/08/2021.

Gráfico 8 – Frequência dos óbitos confirmados por COVID-19, segundo comorbidade e fator de risco. Alagoas, 2020 e 2021.

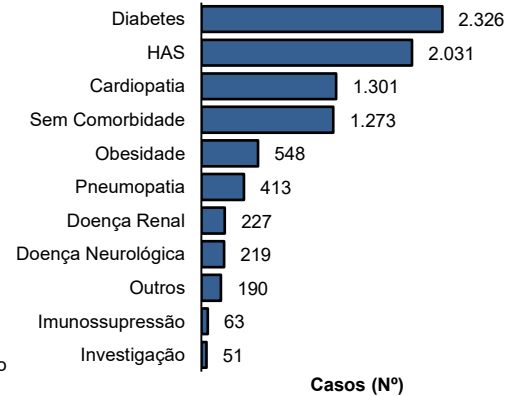

Fonte: CIEVS/AL dados em 21/08/2021.

DIAGNÓSTICO LABORATORIAL

Gráfico 9 – Número de exames recebidos e liberados pelo LACEN/AL, segundo mês de solicitação. Alagoas, 2020 e 2021.

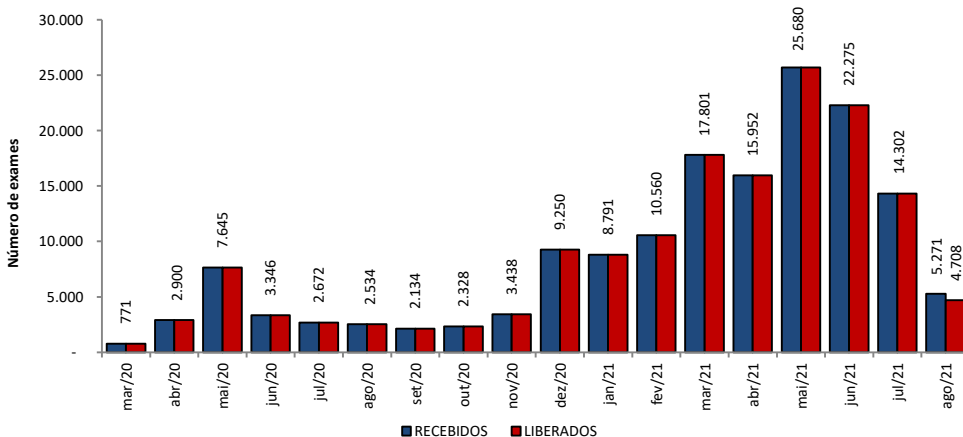

Fonte: LACEN/AL dados em 21/08/2021.

Gráfico 10 – Proporção de resultados confirmados e descartados por diagnóstico laboratorial realizado por RT-PCR, segundo mês de solicitação. Alagoas, 2020 e 2021.

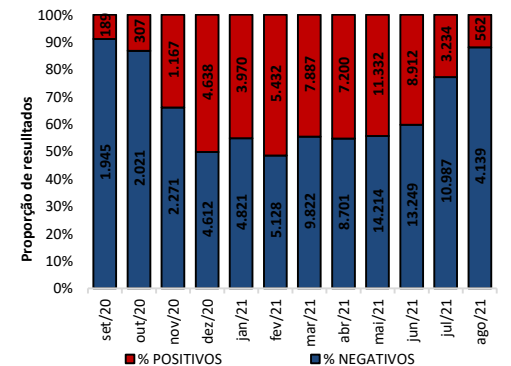

Fonte: LACEN/AL dados em 21/08/2021.

TESTES LABORATORIAIS

QUANTITATIVO GERAL DE TESTES REALIZADOS EM 20/08/2021	
Testes Rápidos (TR)	23
Positivos	5
Negativos	18
Testes RT - PCR	154
Confirmados	22
Descartados	132
ESTOQUE DE TESTES DISPONÍVEIS PARA DIAGNÓSTICO	
Testes Rápidos (TR)	31.420
Kit amplificação RT-PCR (Reações)	12.693

CRITÉRIOS DE CONFIRMAÇÃO

CRITÉRIO	Nº	%
Laboratorial	222.112	95,0
Teste Rápido	142.647	61,0
RT-PCR	76.112	32,5
Sorologia	3.251	1,4
Não Informado	102	0,0
Clínico	6.764	2,9
Clínico-Epidemiológico	4.734	2,0
Clínico-Imagem	276	0,1

Fonte: CIEVS/AL dados em 21/08/2021.

PROFISSIONAIS DA SAÚDE

Casos Confirmados (Geral)	233.886	Profissionais da Saúde Confirmados	7.651	Percentual de Confirmados	3,3%
---------------------------	---------	------------------------------------	-------	---------------------------	------

Fonte: e-SUS VE dados em 21/08/2021.

EVOLUÇÃO DE CASOS E ÓBITOS POR SEMANA EPIDEMIOLÓGICA

Gráfico 11 – Frequência de casos e óbitos confirmados segundo semana epidemiológica de ocorrência. Alagoas, 2020 e 2021.

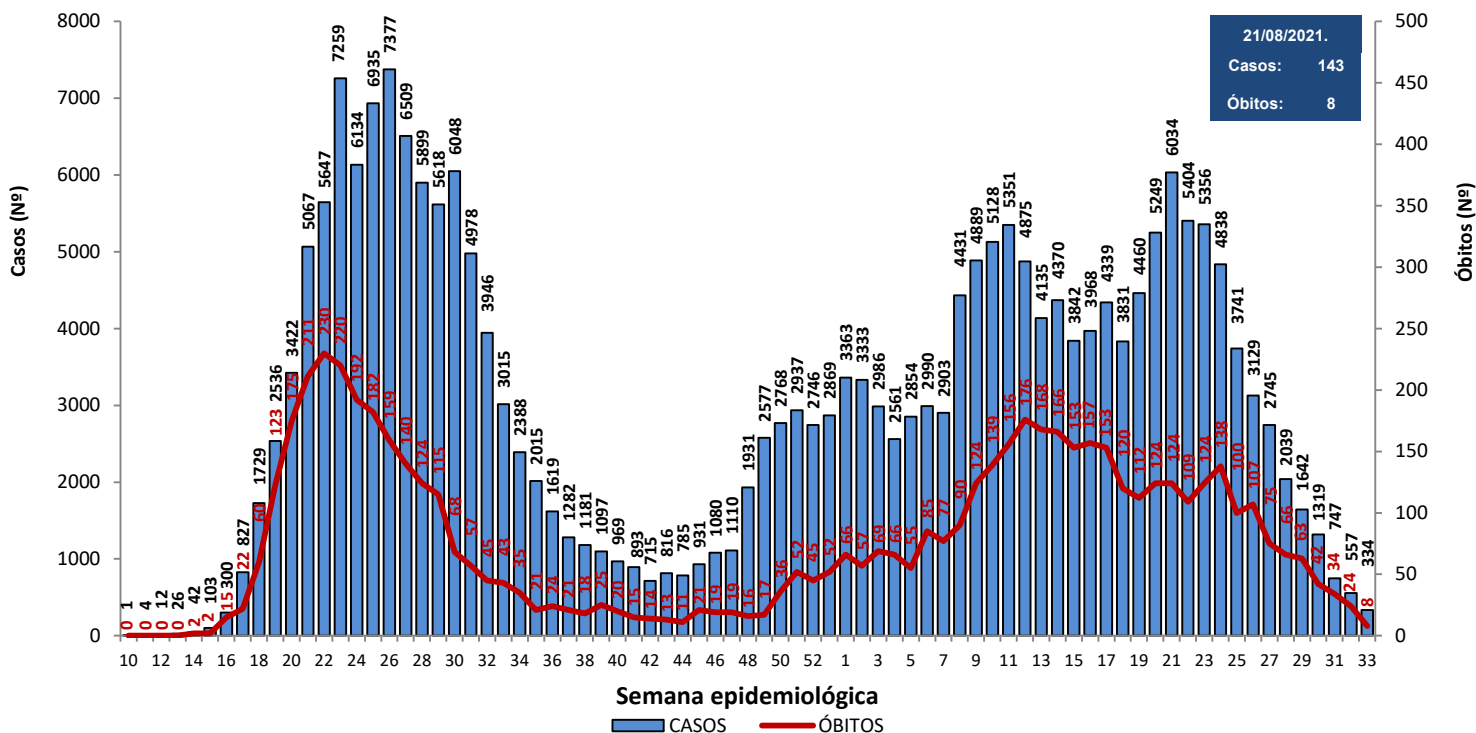

Fonte: CIEVS/AL dados em 21/08/2021.

Gráfico 12 – Frequência de casos por região (metropolitana e demais municípios) segundo semana epidemiológica de ocorrência. Alagoas, 2020 e 2021.

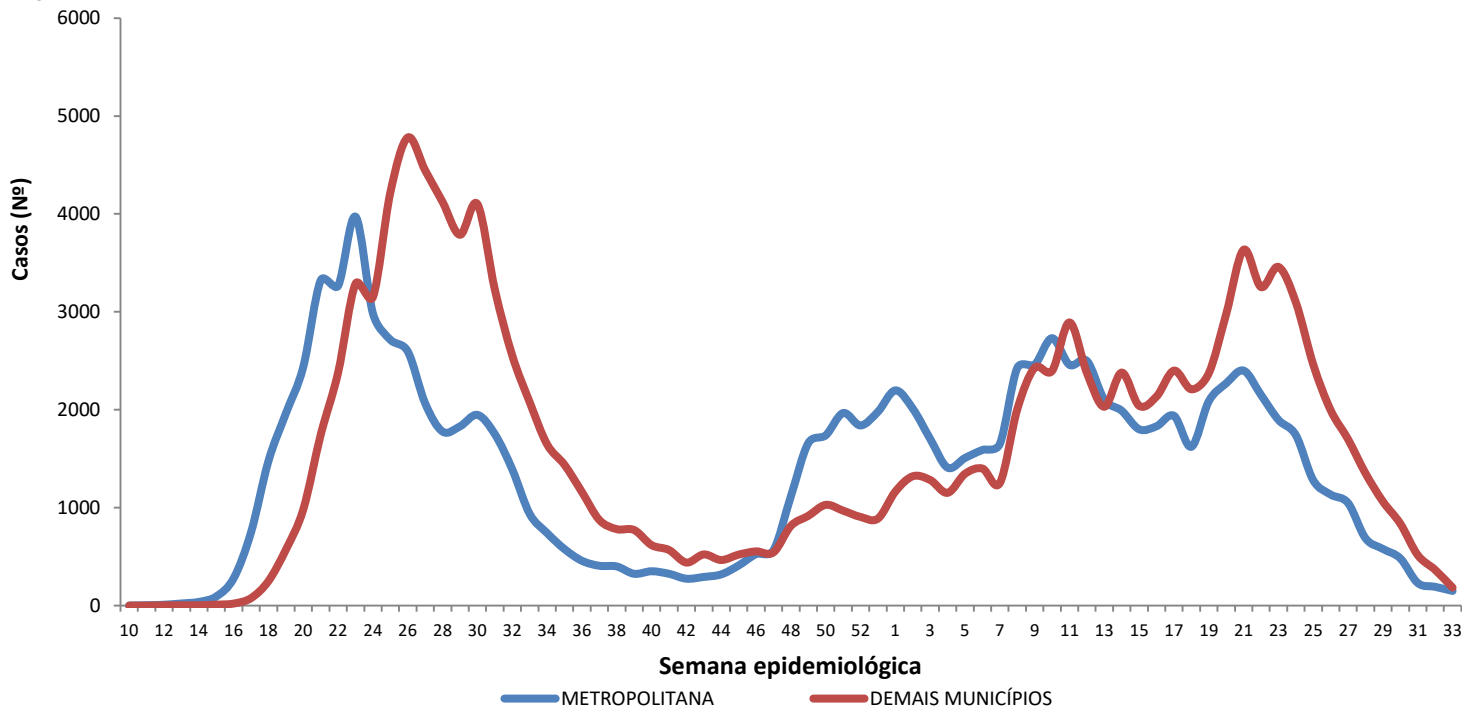

Região Metropolitana de Maceió – Barra de Santo Antônio, Barra de São Miguel, Coqueiro Seco, Maceió, Marechal Deodoro, Messias, Murici, Paripueira, Pilar, Rio Largo, Santa Luzia do Norte e Satuba.

Fonte: CIEVS/AL dados em 21/08/2021.

DISTRIBUIÇÃO ESPACIAL

Figura 3 – Taxa de incidência acumulada (por 100.000 hab.) dos casos confirmados da COVID-19, segundo município de residência. Alagoas, 2020 e 2021.

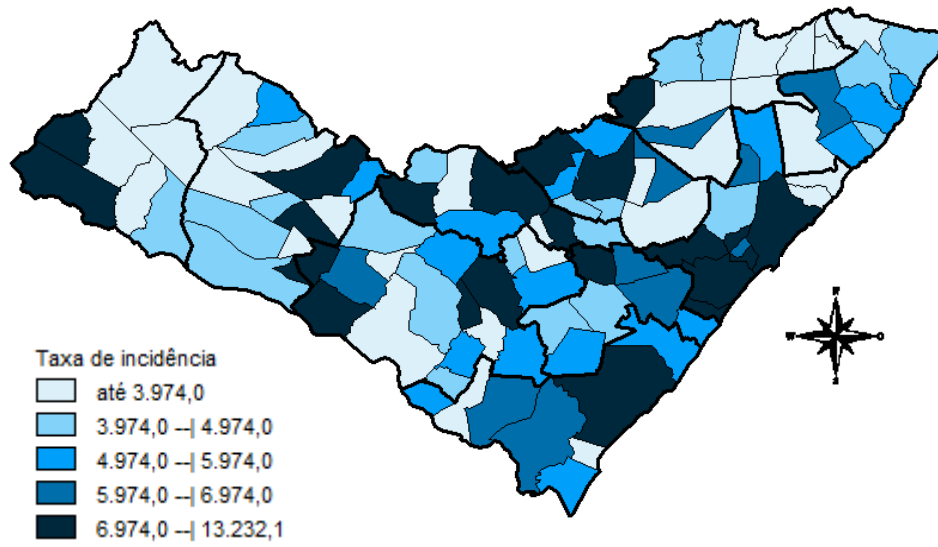

Fonte: CIEVS/AL dados em 21/08/2021.

Figura 4 – Taxa de incidência (por 100.000 hab.) dos casos confirmados da COVID-19, nos últimos 28 dias (24 de julho a 20 de agosto), segundo município de residência. Alagoas, 2021.

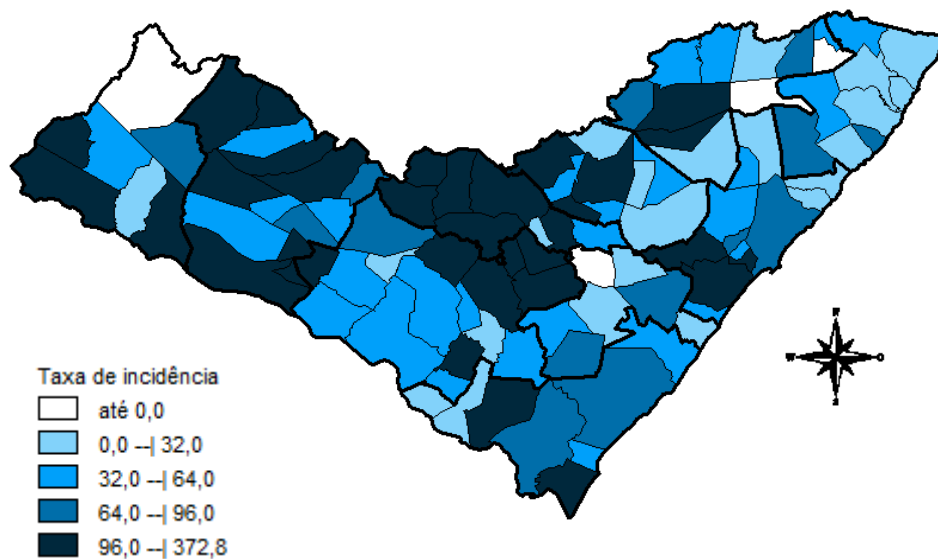

Fonte: CIEVS/AL dados em 21/08/2021.

Figura 5 – Taxa de mortalidade acumulada (por 100.000 hab.) dos casos confirmados da COVID-19, segundo município de residência. Alagoas, 2020 e 2021.

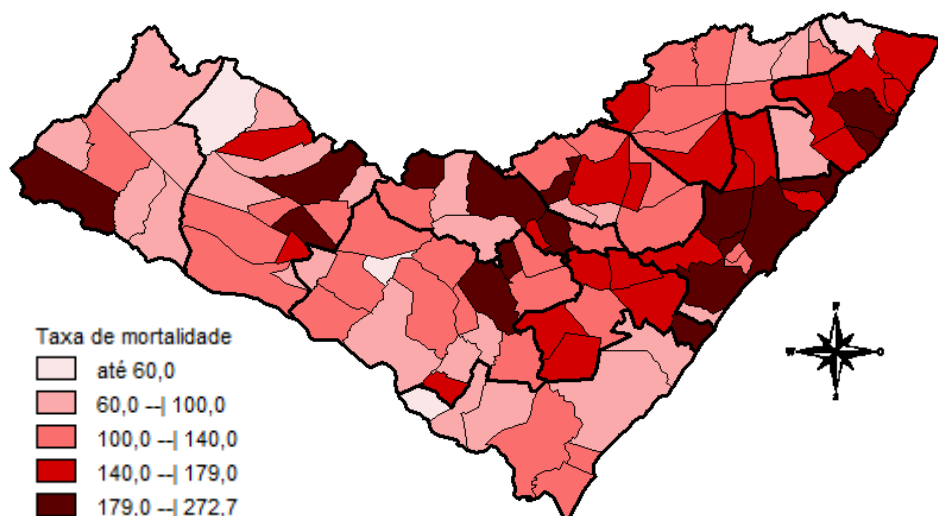

Fonte: CIEVS/AL dados em 21/08/2021.

DISTRIBUIÇÃO ESPACIAL

Tabela 2 – Frequência de casos e óbitos confirmados de COVID-19, e casos em investigação segundo município de residência. Alagoas, 2020 e 2021.

MUNICÍPIO DE RESIDÊNCIA	CASOS	ÓBITOS	INVESTIGAÇÃO*	MUNICÍPIO DE RESIDÊNCIA	CASOS	ÓBITOS	INVESTIGAÇÃO*
Água Branca	541	23	4	Mata Grande	496	18	8
Anadia	1.448	30	6	Matriz do Camaragibe	1.505	44	0
Arapiraca	30.858	514	739	Messias	1.179	29	49
Atalaia	1.236	51	8	Minador do Negrão	242	10	2
Barra de Santo Antônio	460	32	16	Monteirópolis	278	12	3
Barra de São Miguel	630	8	10	Murici	1.038	47	20
Batalha	1.133	19	0	Novo Lino	231	12	0
Belém	126	7	5	Olho d'Água das Flores	1.635	40	4
Belo Monte	553	9	11	Olho d'Água do Casado	141	6	0
Boca da Mata	1.866	45	29	Olho d'Água Grande	210	9	0
Branquinha	670	12	28	Olivença	461	15	17
Cacimbinhas	895	11	45	Ouro Branco	602	8	15
Cajueiro	636	30	3	Palestina	498	4	5
Campestre	264	6	3	Palmeira dos Índios	5.120	153	79
Campo Alegre	2.797	74	40	Pão de Açúcar	1.211	28	1
Campo Grande	548	9	0	Pariconha	756	8	6
Canapi	445	10	0	Paripueira	378	23	8
Capela	1.022	17	3	Passo de Camaragibe	812	22	1
Carneiros	377	10	2	Paulo Jacinto	410	14	5
Chã Preta	374	10	0	Penedo	4.339	80	116
Coité do Noia	521	20	20	Piaçabuçu	939	23	56
Colônia Leopoldina	357	18	9	Pilar	3.849	58	5
Coqueiro Seco	485	8	3	Pindoba	143	2	0
Coruripe	4.209	53	19	Piranhas	1.186	23	18
Craíbas	1.406	27	1	Poço das Trincheiras	526	9	22
Delmiro Gouveia	4.153	130	4	Porto Calvo	1.218	47	2
Dois Riachos	620	7	20	Porto de Pedras	386	14	5
Estrela de Alagoas	577	17	9	Porto Real do Colégio	600	19	51
Feira Grande	809	19	14	Quebrangulo	1.117	14	17
Feliz Deserto	167	5	0	Rio Largo	3.568	172	24
Flexeiras	672	19	2	Roteiro	363	14	29
Girau do Ponciano	1.883	44	1	Santa Luzia do Norte	505	9	3
Ibateguara	624	19	5	Santana do Ipanema	4.891	97	73
Igaci	1.396	20	10	Santana do Mundaú	763	18	1
Igreja Nova	1.522	21	62	São Brás	390	4	7
Inhapi	466	16	2	São José da Laje	1.192	29	0
Jacaré dos Homens	453	4	7	São José da Tapera	1.351	40	44
Jacuípe	180	4	3	São Luís do Quitunde	1.333	27	0
Japaratinga	447	15	2	São Miguel dos Campos	3.803	90	10
Jaramataia	116	3	34	São Miguel dos Milagres	326	15	1
Jequiá da Praia	622	11	18	São Sebastião	1.922	37	56
Joaquim Gomes	723	26	13	Satuba	1.118	38	14
Jundiá	160	5	0	Senador Rui Palmeira	409	11	13
Junqueiro	1.143	43	8	Tanque d'Arca	451	11	0
Lagoa da Canoa	1.269	21	101	Taquarana	735	24	5
Limoeiro de Anadia	1.504	33	90	Teotônio Vilela	2.236	68	72
Maceió	88.377	2.608	1.580	Traipu	638	24	0
Major Isidoro	917	23	28	União Dos Palmares	2.562	86	34
Mar Vermelho	165	3	4	Viçosa	1.832	37	126
Maragogi	1.633	50	5	Total	233.886	6.006	4.092
Maravilha	401	14	2				
Marechal Deodoro	6.583	113	35				
Maribondo	553	18	2				

Fonte: CIEVS/AL dados em 21/08/2021.

* Casos notificados nos últimos 20 dias que estão aguardando encerramento com a classificação final nos sistemas de notificação (e-SUS e SIVEP) por parte dos estabelecimentos notificantes e/ou respectivos municípios.

TAXA DE INCIDÊNCIA

Gráfico 13 – Taxa de incidência (por 100.000 hab.) da COVID-19, segundo município de residência. Alagoas, 2020 e 2021.

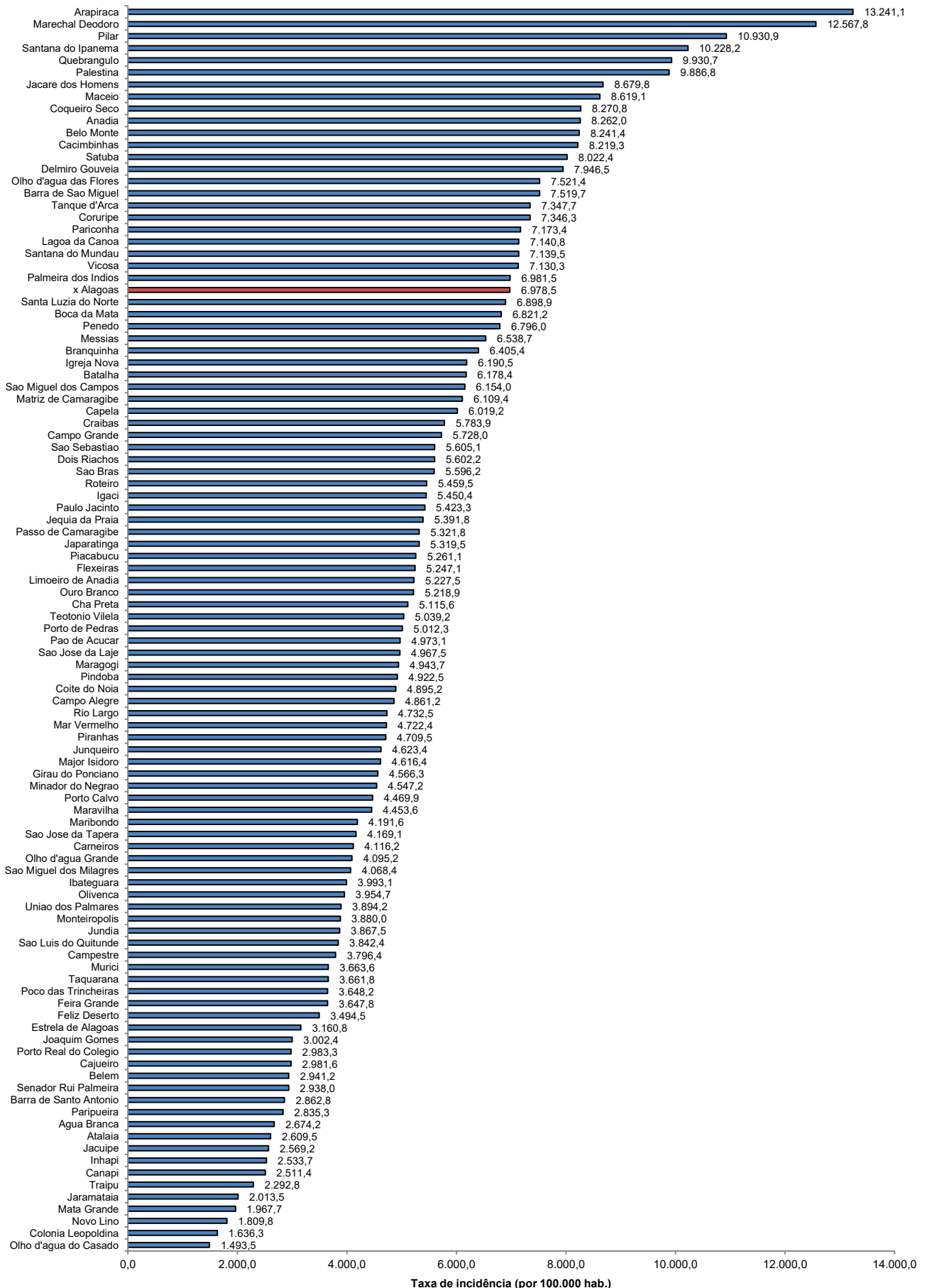

Fonte: CIEVS/AL dados em 21/08/2021. Estimativa TCU/IBGE 2020

TAXA DE INCIDÊNCIA

Gráfico 14 – Taxa de incidência (por 100.000 hab.) da COVID-19, nos últimos 28 dias (24 de julho a 20 de agosto), segundo município de residência. Alagoas, 2021.

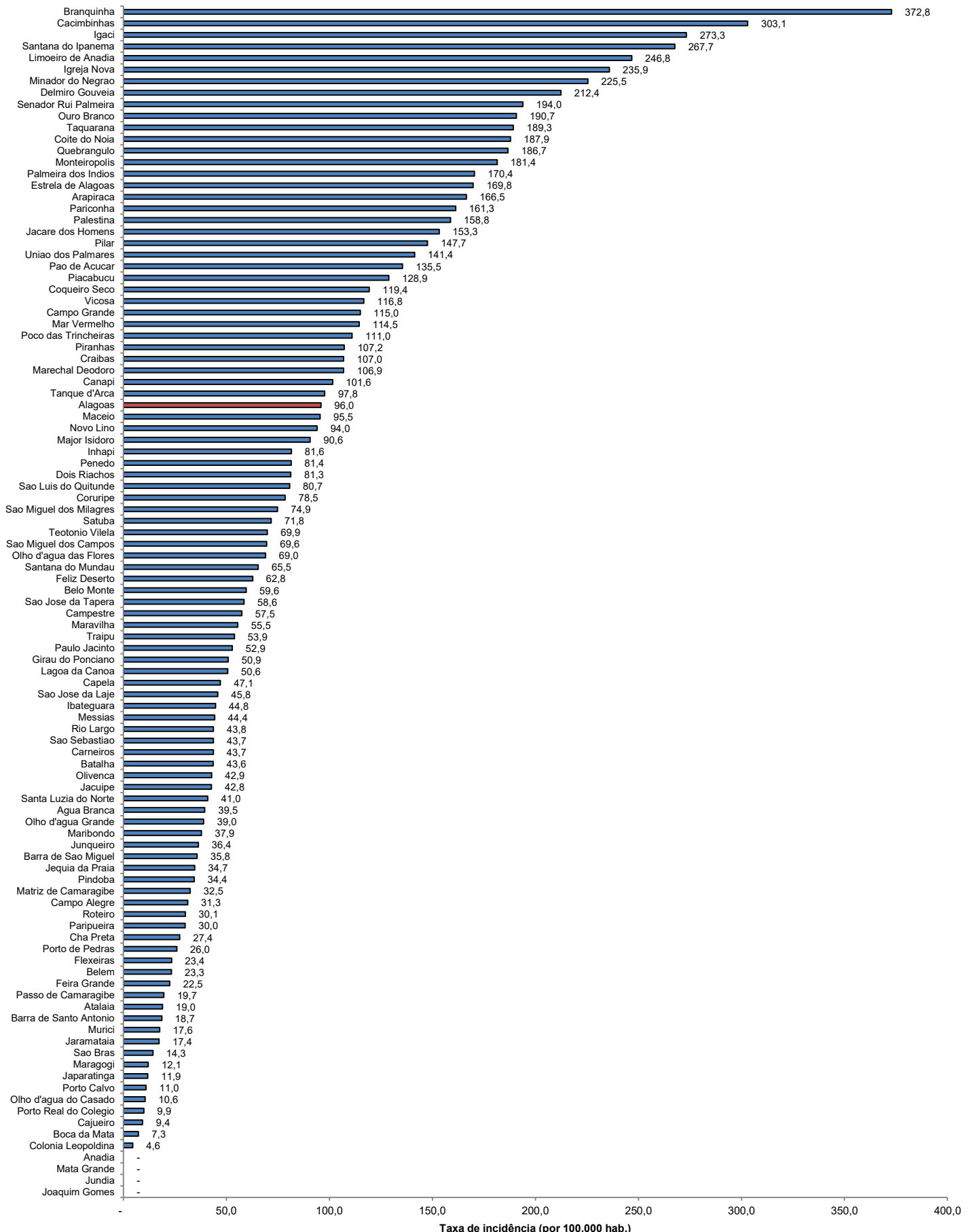

Fonte: CIEVS/AL dados em 21/08/2021. Estimativa TCU/IBGE 2020