

Informe Epidemiológico - Monitoramento da Emergência - COVID-19

22 DE AGOSTO DE 2021

Nº 534

Tabela 1 – Frequência de casos segundo classificação operacional para COVID-19. Alagoas, 2020 e 2021.

Casos Notificados	Em investigação*		Casos Confirmados		Casos Descartados		Casos Recuperados		Óbito/Letalidade	
	Nº	%	Nº	%	Nº	%	Nº	%	Nº	%
605.443	4.522	0,7%	234.084	38,7%	366.837	60,6%	227.085	97,0%	6.014	2,6%

Fonte: CIEVS/AL dados em 22/08/2021.

* Casos notificados nos últimos 20 dias que estão aguardando encerramento com a classificação final nos sistemas de notificação (e-SUS e SIVEP) por parte dos estabelecimentos notificantes e/ou respectivos municípios. Este Dado não representa número de amostra em análise laboratorial no LACEN, sendo esta informação expressa no gráfico 09.

SÍNDROME GRIPAL (SG)

Figura 1 – Casos confirmados de SG por COVID-19, segundo sexo. Alagoas, 2020 e 2021.

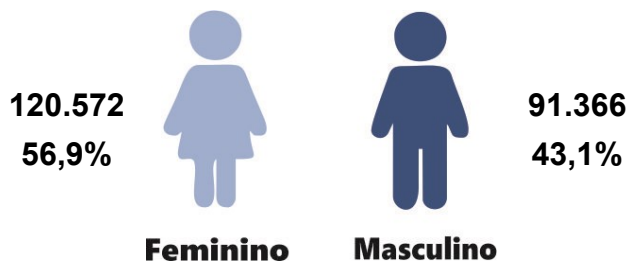

Fonte: CIEVS/AL dados em 22/08/2021.

Gráfico 1 – Frequência de casos confirmados de SG por COVID-19, segundo evolução. Alagoas, 2020 e 2021.

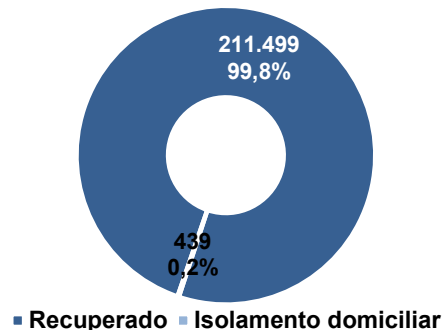

Fonte: CIEVS/AL dados em 22/08/2021.

Gráfico 2 – Casos confirmados de SG por COVID-19, segundo faixa etária. Alagoas, 2020 e 2021.

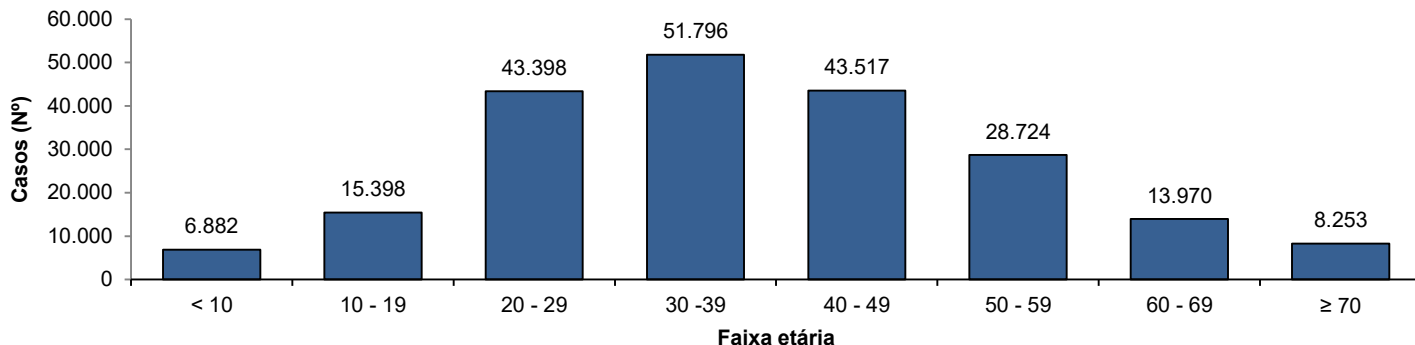

Fonte: CIEVS/AL dados em 22/08/2021.

SÍNDROME RESPIRATÓRIA AGUDA GRAVE (SRAG)

Figura 2 – Casos confirmados de SRAG por COVID-19, segundo sexo. Alagoas, 2020 e 2021.

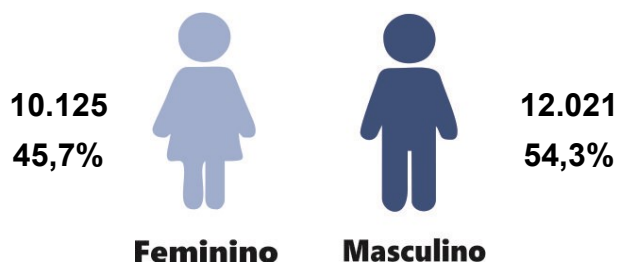

Fonte: CIEVS/AL dados em 22/08/2021.

Gráfico 3 – Frequência de casos confirmados de SRAG por COVID-19, segundo evolução. Alagoas, 2020 e 2021.

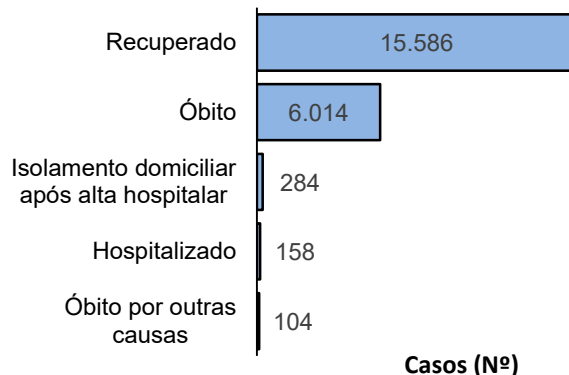

Fonte: CIEVS/AL dados em 22/08/2021.

Gráfico 4 – Frequência da faixa etária dos casos confirmados de SRAG por COVID-19. Alagoas, 2020 e 2021.

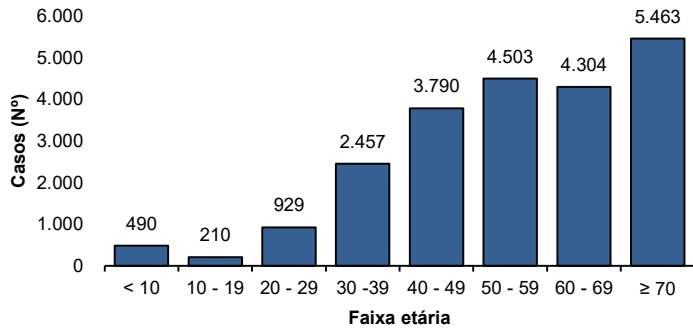

Fonte: CIEVS/AL dados em 22/08/2021.

Gráfico 5 – Frequência de casos confirmados de SRAG por COVID-19, segundo raça/cor. Alagoas, 2020 e 2021.

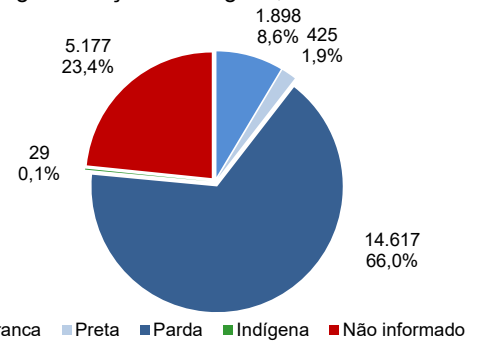

Fonte: CIEVS/AL dados em 22/08/2021.

ÓBITOS CONFIRMADOS

Gráfico 6 – Pirâmide etária dos óbitos confirmados por COVID-19, segundo sexo. Alagoas, 2020 e 2021.

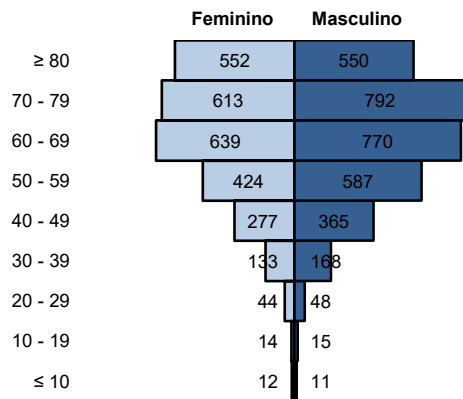

Fonte: CIEVS/AL dados em 22/08/2021.

Gráfico 7 – Frequência de óbitos confirmados por COVID-19, segundo raça/cor. Alagoas, 2020 e 2021.

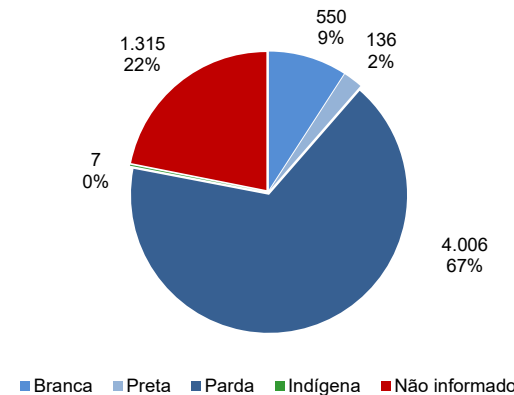

Fonte: CIEVS/AL dados em 22/08/2021.

Gráfico 8 – Frequência dos óbitos confirmados por COVID-19, segundo comorbidade e fator de risco. Alagoas, 2020 e 2021.

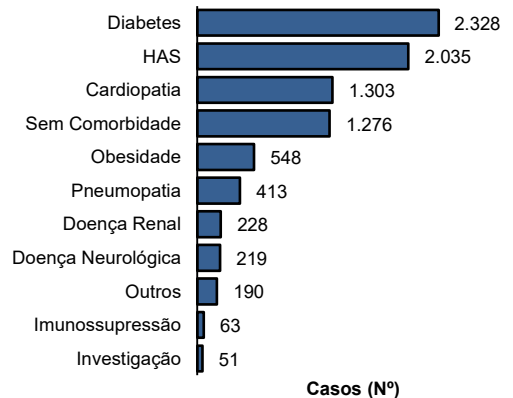

Fonte: CIEVS/AL dados em 22/08/2021.

DIAGNÓSTICO LABORATORIAL

Gráfico 9 – Número de exames recebidos e liberados pelo LACEN/AL, segundo mês de solicitação. Alagoas, 2020 e 2021.

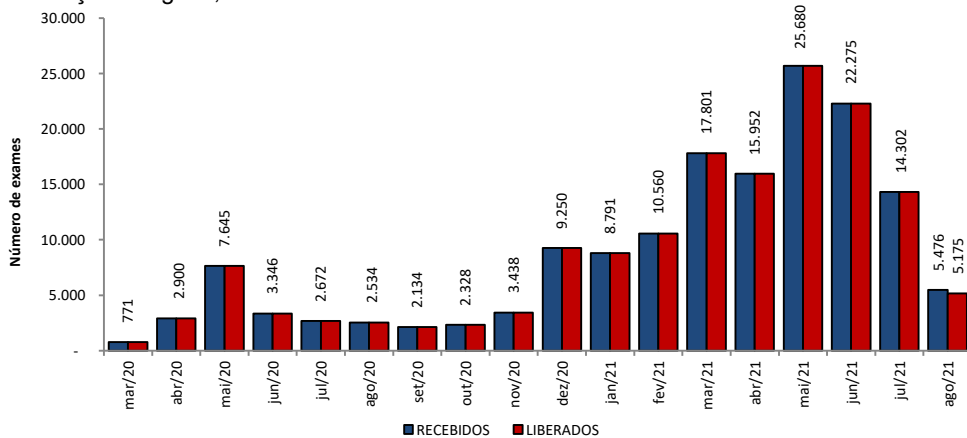

Fonte: LACEN/AL dados em 22/08/2021.

Gráfico 10 – Proporção de resultados confirmados e descartados por diagnóstico laboratorial realizado por RT-PCR, segundo mês de solicitação. Alagoas, 2020 e 2021.

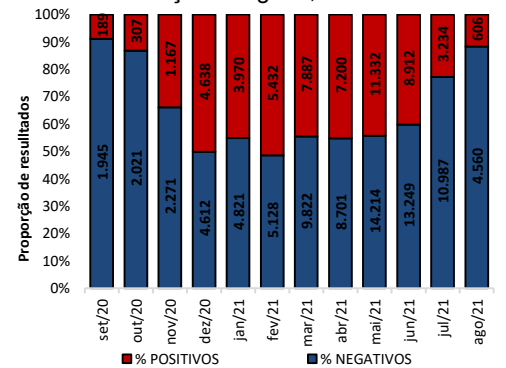

Fonte: LACEN/AL dados em 22/08/2021.

TESTES LABORATORIAIS

QUANTITATIVO GERAL DE TESTES REALIZADOS EM 21/08/2021	
Testes Rápidos (TR)	39
Positivos	5
Negativos	34
Testes RT - PCR	465
Confirmados	44
Descartados	421
ESTOQUE DE TESTES DISPONÍVEIS PARA DIAGNÓSTICO	
Testes Rápidos (TR)	31.420
Kit amplificação RT-PCR (Reações)	12.228

CRITÉRIOS DE CONFIRMAÇÃO

CRITÉRIO	Nº	%
Laboratorial	222.172	94,9
Teste Rápido	142.657	60,9
RT-PCR	76.147	32,5
Sorologia	3.255	1,4
Não Informado	113	0,0
Clínico	6.901	2,9
Clínico-Epidemiológico	4.734	2,0
Clínico-Imagem	277	0,1

Fonte: CIEVS/AL dados em 22/08/2021.

PROFISSIONAIS DA SAÚDE

Casos Confirmados (Geral)

234.084

Profissionais da Saúde Confirmados

7.651

Percentual de Confirmados

3,3%

Fonte: e-SUS VE dados em 22/08/2021.

EVOLUÇÃO DE CASOS E ÓBITOS POR SEMANA EPIDEMIOLÓGICA

Gráfico 11 – Frequência de casos e óbitos confirmados segundo semana epidemiológica de ocorrência. Alagoas, 2020 e 2021.

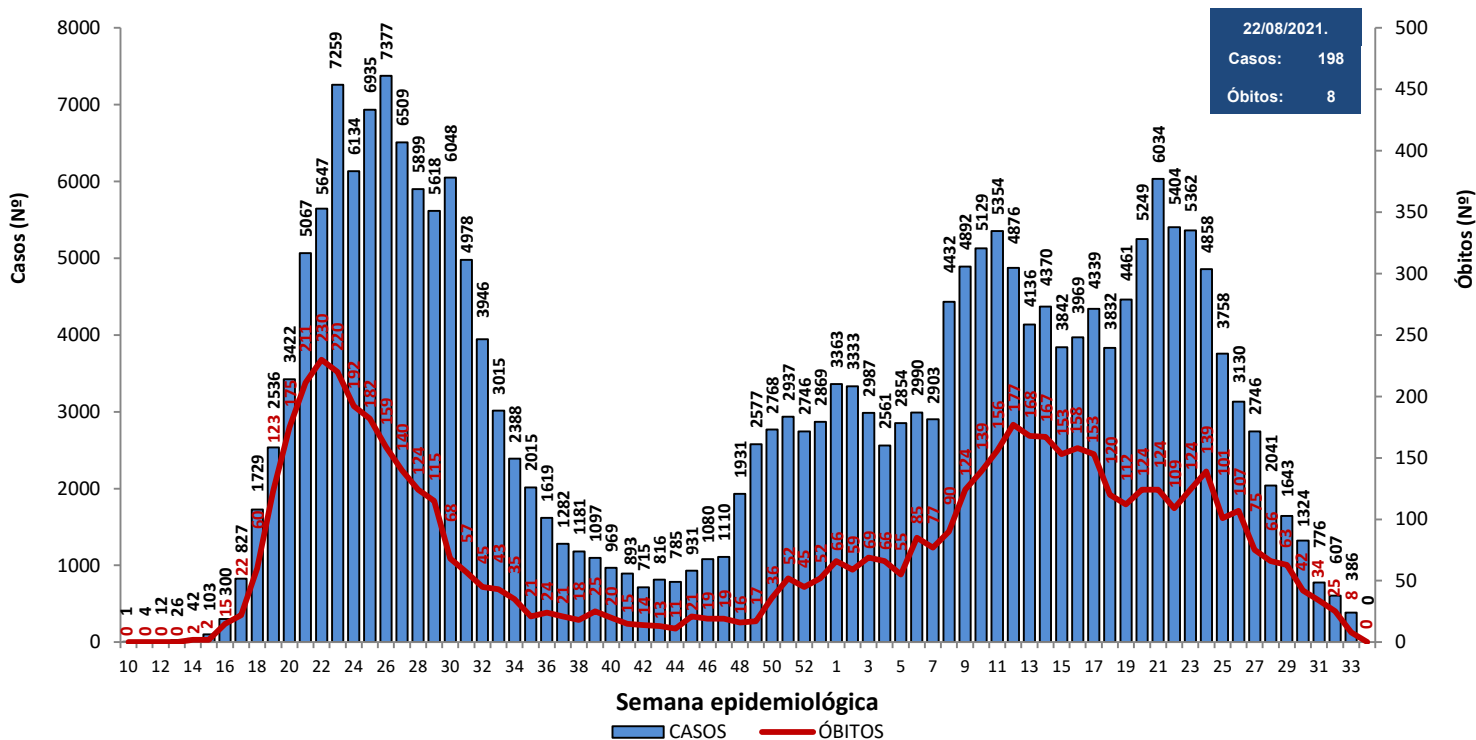

Fonte: CIEVS/AL dados em 22/08/2021.

Gráfico 12 – Frequência de casos por região (metropolitana e demais municípios) segundo semana epidemiológica de ocorrência. Alagoas, 2020 e 2021.

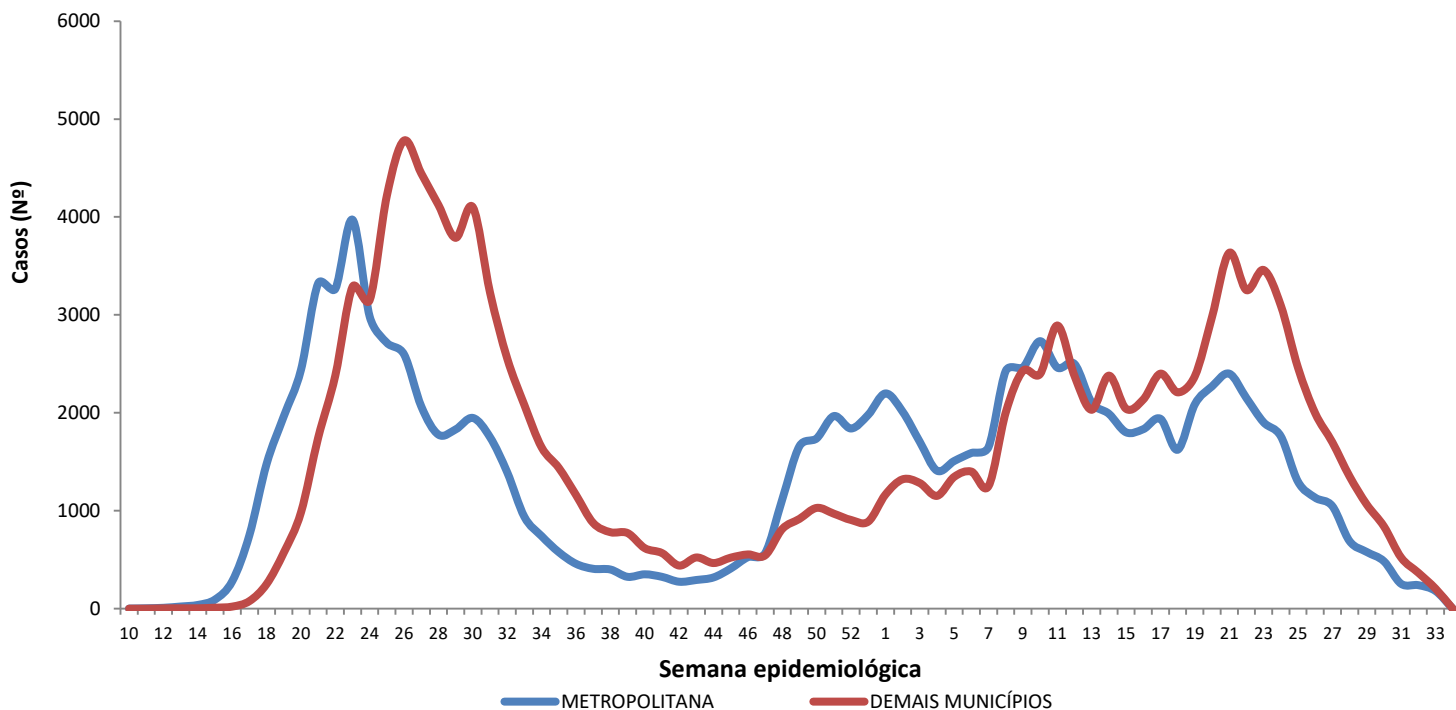

Região Metropolitana de Maceió – Barra de Santo Antônio, Barra de São Miguel, Coqueiro Seco, Maceió, Marechal Deodoro, Messias, Murici, Paripueira, Pilar, Rio Largo, Santa Luzia do Norte e Satuba.

Fonte: CIEVS/AL dados em 22/08/2021.

DISTRIBUIÇÃO ESPACIAL

Figura 3 – Taxa de incidência acumulada (por 100.000 hab.) dos casos confirmados da COVID-19, segundo município de residência. Alagoas, 2020 e 2021.

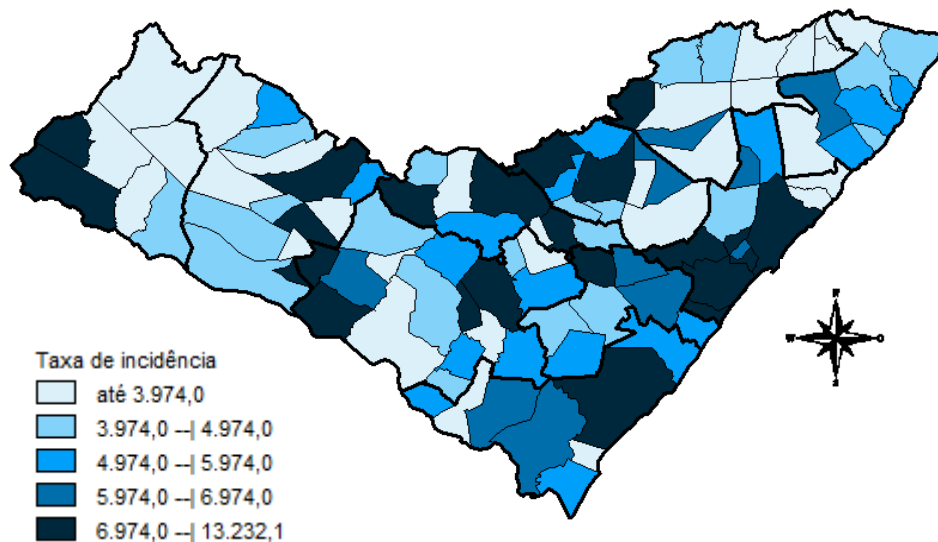

Fonte: CIEVS/AL dados em 22/08/2021.

Figura 4 – Taxa de incidência (por 100.000 hab.) dos casos confirmados da COVID-19, nos últimos 28 dias (25 de julho a 21 de agosto), segundo município de residência. Alagoas, 2021.

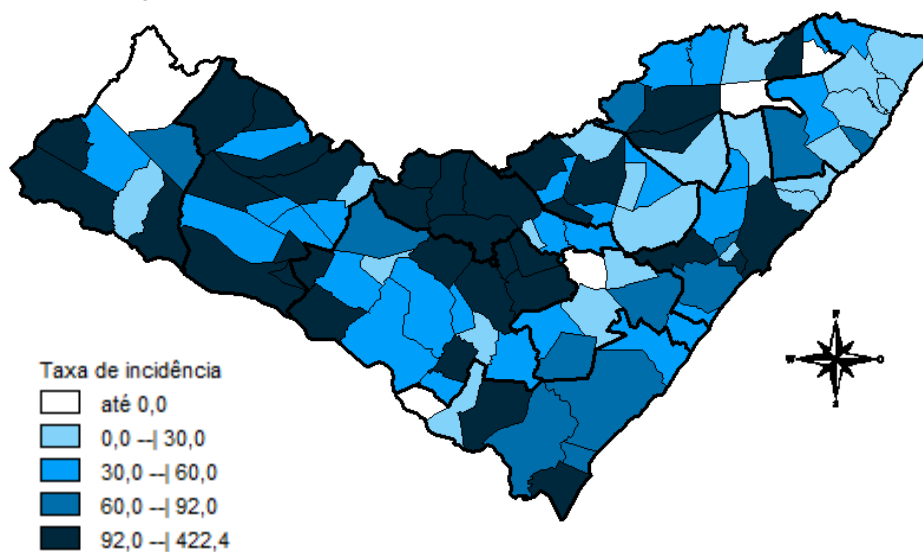

Fonte: CIEVS/AL dados em 22/08/2021.

Figura 5 – Taxa de mortalidade acumulada (por 100.000 hab.) dos casos confirmados da COVID-19, segundo município de residência. Alagoas, 2020 e 2021.

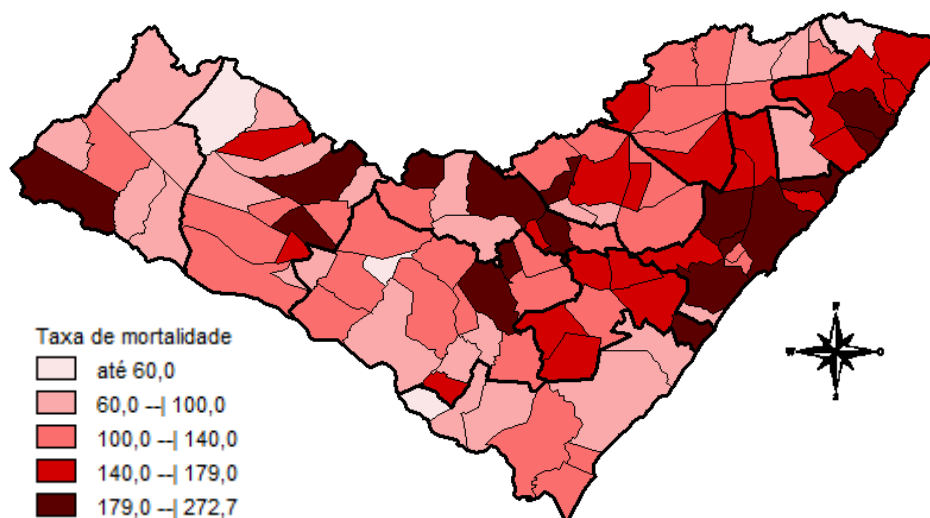

Fonte: CIEVS/AL dados em 22/08/2021.

DISTRIBUIÇÃO ESPACIAL

Tabela 2 – Frequência de casos e óbitos confirmados de COVID-19, e casos em investigação segundo município de residência. Alagoas, 2020 e 2021.

MUNICÍPIO DE RESIDÊNCIA	CASOS	ÓBITOS	INVESTIGAÇÃO*	MUNICÍPIO DE RESIDÊNCIA	CASOS	ÓBITOS	INVESTIGAÇÃO*
Água Branca	541	23	4	Mata Grande	496	18	8
Anadia	1.448	30	7	Matriz do Camaragibe	1.505	44	0
Arapiraca	30.863	514	830	Messias	1.179	29	51
Atalaia	1.236	51	8	Minador do Negrão	242	10	2
Barra de Santo Antônio	460	32	16	Monteirópolis	278	12	2
Barra de São Miguel	632	8	11	Murici	1.038	47	21
Batalha	1.133	19	0	Novo Lino	231	12	0
Belém	126	7	5	Olho d'Água das Flores	1.635	40	4
Belo Monte	553	9	12	Olho d'Água do Casado	141	6	0
Boca da Mata	1.867	45	33	Olho d'Água Grande	210	9	0
Branquinha	673	12	28	Olivença	462	16	19
Cacimbinhas	895	11	47	Ouro Branco	603	8	15
Cajueiro	636	30	4	Palestina	498	4	5
Campestre	264	6	3	Palmeira dos Índios	5.120	153	85
Campo Alegre	2.797	74	41	Pão de Açúcar	1.211	28	0
Campo Grande	548	9	0	Pariconha	757	8	6
Canapi	445	10	0	Paripueira	378	23	10
Capela	1.022	17	3	Passo de Camaragibe	812	22	1
Carneiros	377	10	2	Paulo Jacinto	410	14	5
Chã Preta	374	10	0	Penedo	4.340	80	132
Coité do Noia	524	20	19	Piaçabuçu	939	23	58
Colônia Leopoldina	357	18	9	Pilar	3.863	58	5
Coqueiro Seco	485	8	3	Pindoba	143	2	0
Coruripe	4.211	53	22	Piranhas	1.186	23	22
Craíbas	1.406	27	1	Poço das Trincheiras	526	9	21
Delmiro Gouveia	4.153	130	4	Porto Calvo	1.218	47	2
Dois Riachos	620	7	22	Porto de Pedras	386	14	5
Estrela de Alagoas	577	17	10	Porto Real do Colégio	600	20	53
Feira Grande	809	19	16	Quebrangulo	1.117	14	21
Feliz Deserto	167	5	0	Rio Largo	3.571	172	26
Flexeiras	672	19	2	Roteiro	363	14	30
Girau do Ponciano	1.884	44	1	Santa Luzia do Norte	505	9	4
Ibateguara	624	19	7	Santana do Ipanema	4.894	97	79
Igaci	1.396	20	11	Santana do Mundaú	763	18	1
Igreja Nova	1.522	21	66	São Brás	390	4	7
Inhapi	466	16	4	São José da Laje	1.192	29	0
Jacaré dos Homens	453	4	7	São José da Tapera	1.351	40	46
Jacuípe	180	4	4	São Luís do Quitunde	1.336	27	0
Japaratinga	447	15	2	São Miguel dos Campos	3.808	90	10
Jaramataia	116	3	37	São Miguel dos Milagres	326	15	1
Jequiá da Praia	622	11	18	São Sebastião	1.923	37	57
Joaquim Gomes	723	26	13	Satuba	1.118	38	15
Jundiá	160	5	0	Senador Rui Palmeira	409	11	14
Junqueiro	1.143	43	8	Tanque d'Arca	451	11	0
Lagoa da Canoa	1.270	21	100	Taquarana	735	24	5
Limoeiro de Anadia	1.504	33	84	Teotônio Vilela	2.236	68	79
Maceió	88.520	2.612	1.820	Traipu	638	24	0
Major Isidoro	917	23	29	União Dos Palmares	2.562	86	37
Mar Vermelho	165	3	4	Viçosa	1.836	37	124
Maragogi	1.633	50	5	Total	234.084	6.014	4.522
Maravilha	401	15	2				
Marechal Deodoro	6.583	114	48				
Maribondo	553	18	2				

Fonte: CIEVS/AL dados em 22/08/2021.

* Casos notificados nos últimos 20 dias que estão aguardando encerramento com a classificação final nos sistemas de notificação (e-SUS e SIVEP) por parte dos estabelecimentos notificantes e/ou respectivos municípios.

TAXA DE INCIDÊNCIA

Gráfico 13 – Taxa de incidência (por 100.000 hab.) da COVID-19, segundo município de residência. Alagoas, 2020 e 2021.

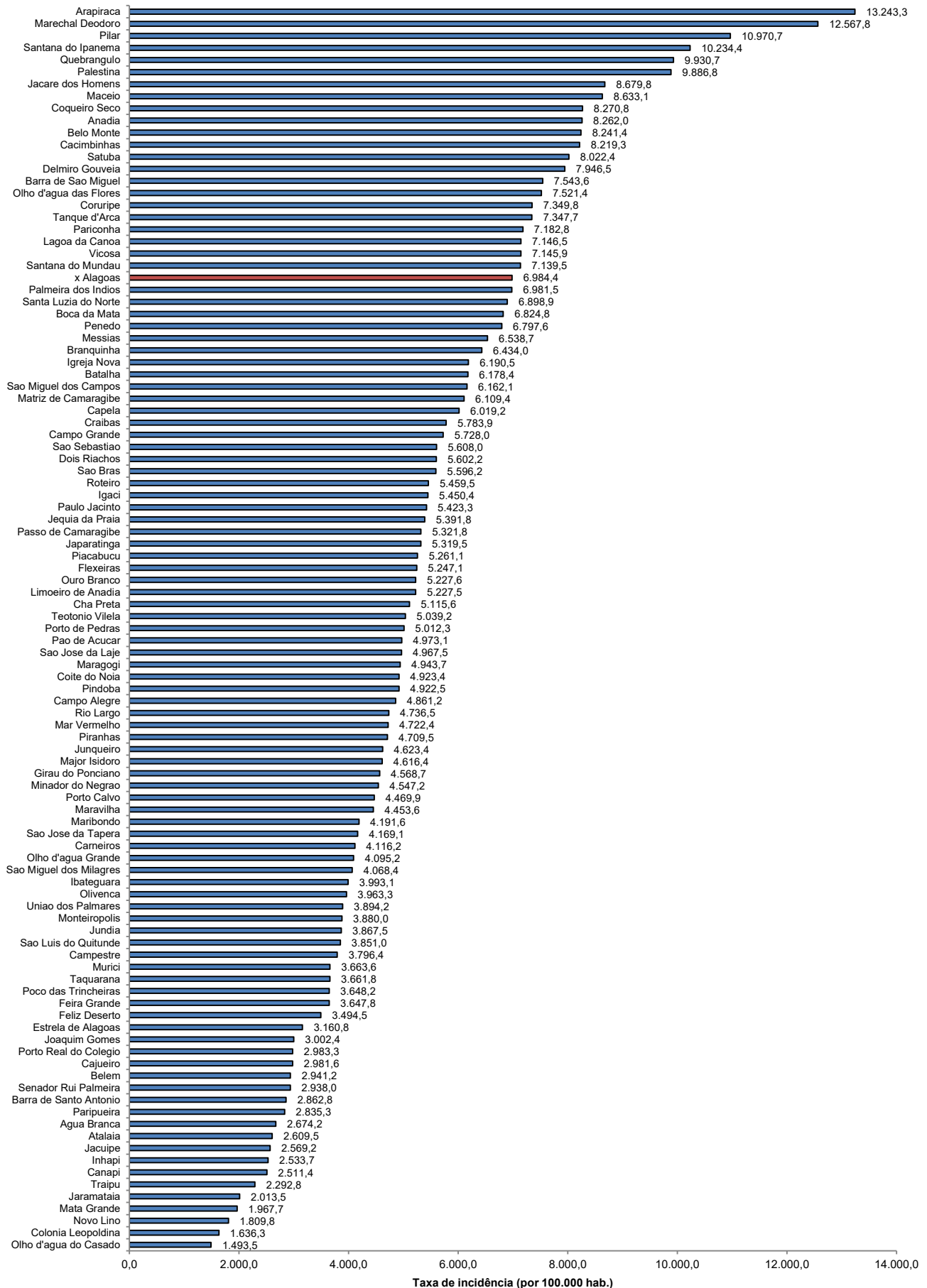

Fonte: CIEVS/AL dados em 22/08/2021. Estimativa TCU/IBGE 2020

TAXA DE INCIDÊNCIA

Gráfico 14 – Taxa de incidência (por 100.000 hab.) da COVID-19, nos últimos 28 dias (25 de julho a 21 de agosto), segundo município de residência. Alagoas, 2021.

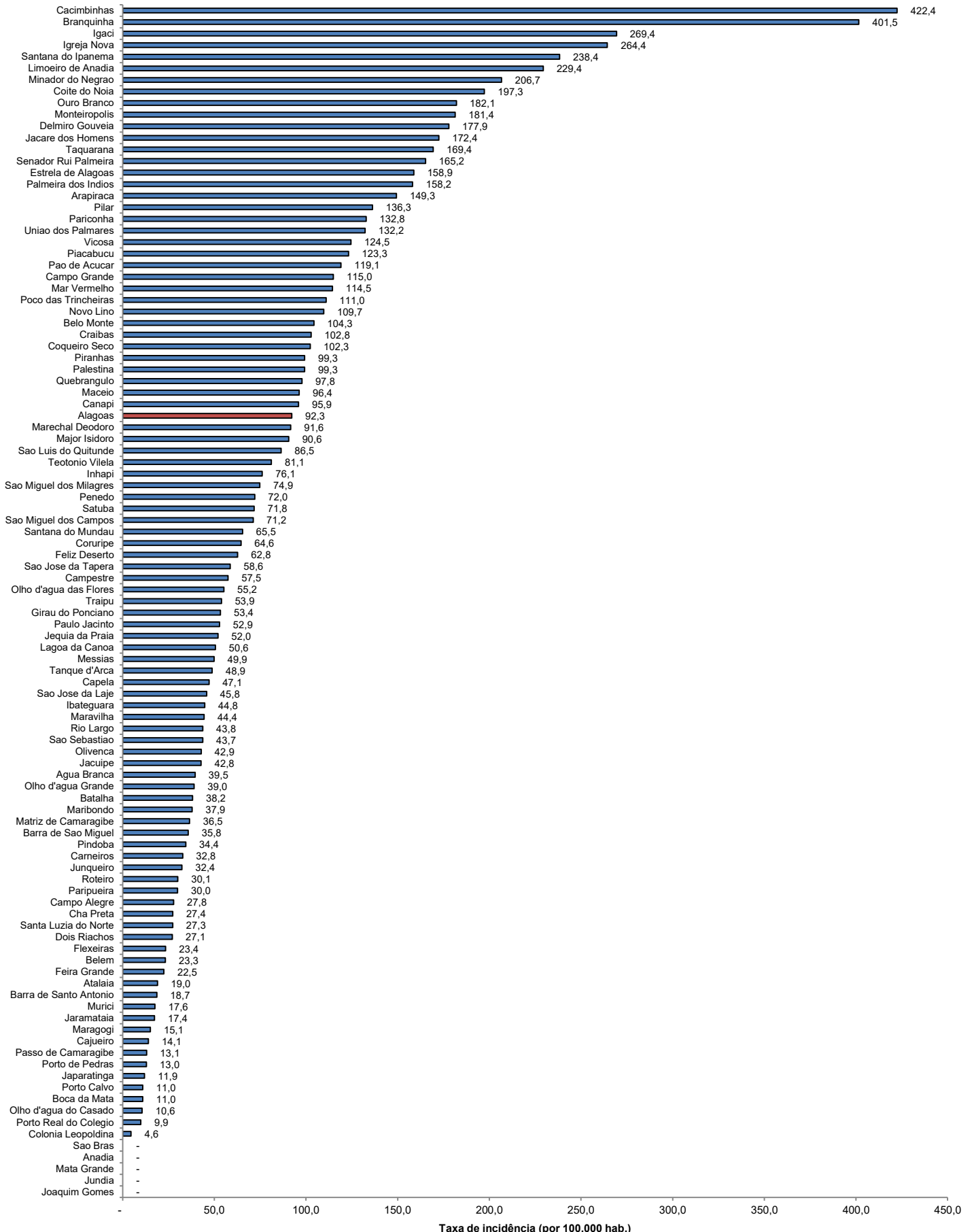

Fonte: CIEVS/AL dados em 22/08/2021. Estimativa TCU/IBGE 2020