

Informe Epidemiológico - Monitoramento da Emergência - COVID-19

27 DE AGOSTO DE 2021

Nº 539

Tabela 1 – Frequência de casos segundo classificação operacional para COVID-19. Alagoas, 2020 e 2021.

Casos Notificados	Em investigação*		Casos Confirmados		Casos Descartados		Casos Recuperados		Óbito/Letalidade	
	Nº	%	Nº	%	Nº	%	Nº	%	Nº	%
608.859	3.934	0,6%	235.262	38,6%	369.663	60,7%	228.244	97,0%	6.048	2,6%

Fonte: CIEVS/AL dados em 27/08/2021.

* Casos notificados nos últimos 20 dias que estão aguardando encerramento com a classificação final nos sistemas de notificação (e-SUS e SIVEP) por parte dos estabelecimentos notificantes e/ou respectivos municípios. Este Dado não representa número de amostra em análise laboratorial no LACEN, sendo esta informação expressa no gráfico 09.

SÍNDROME GRIPAL (SG)

Figura 1 – Casos confirmados de SG por COVID-19, segundo sexo. Alagoas, 2020 e 2021.

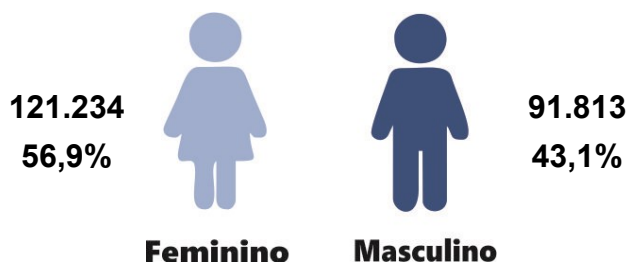

Fonte: CIEVS/AL dados em 27/08/2021.

Gráfico 1 – Frequência de casos confirmados de SG por COVID-19, segundo evolução. Alagoas, 2020 e 2021.

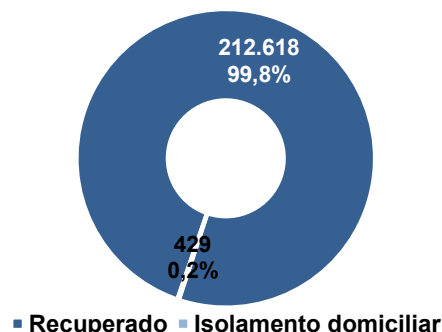

Fonte: CIEVS/AL dados em 27/08/2021.

Gráfico 2 – Casos confirmados de SG por COVID-19, segundo faixa etária. Alagoas, 2020 e 2021.

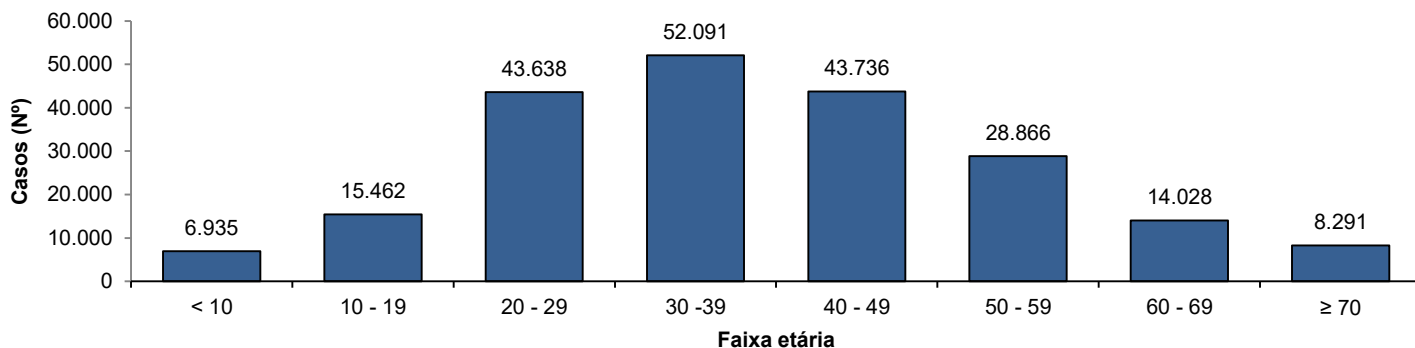

Fonte: CIEVS/AL dados em 27/08/2021.

SÍNDROME RESPIRATÓRIA AGUDA GRAVE (SRAG)

Figura 2 – Casos confirmados de SRAG por COVID-19, segundo sexo. Alagoas, 2020 e 2021.

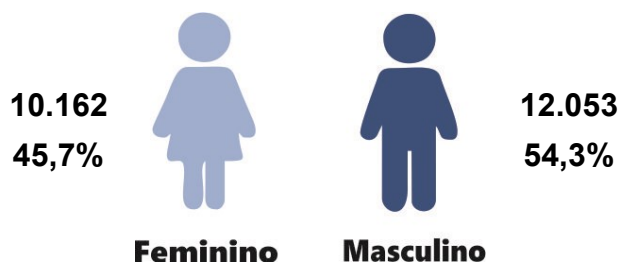

Fonte: CIEVS/AL dados em 27/08/2021.

Gráfico 3 – Frequência de casos confirmados de SRAG por COVID-19, segundo evolução. Alagoas, 2020 e 2021.

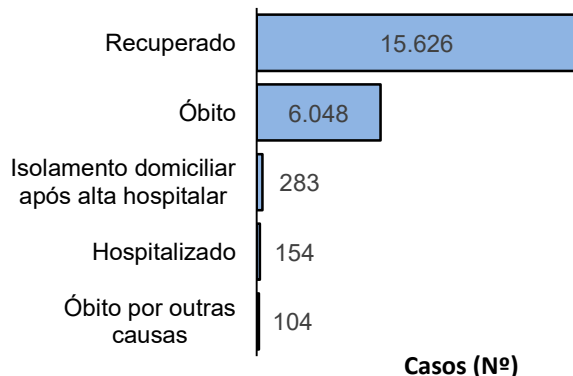

Fonte: CIEVS/AL dados em 27/08/2021.

Gráfico 4 – Frequência da faixa etária dos casos confirmados de SRAG por COVID-19. Alagoas, 2020 e 2021.

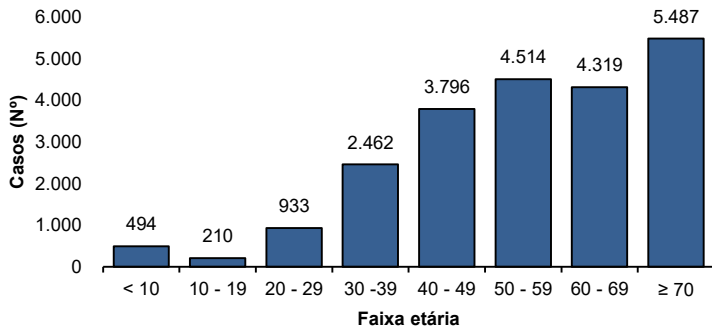

Fonte: CIEVS/AL dados em 27/08/2021.

Gráfico 5 – Frequência de casos confirmados de SRAG por COVID-19, segundo raça/cor. Alagoas, 2020 e 2021.

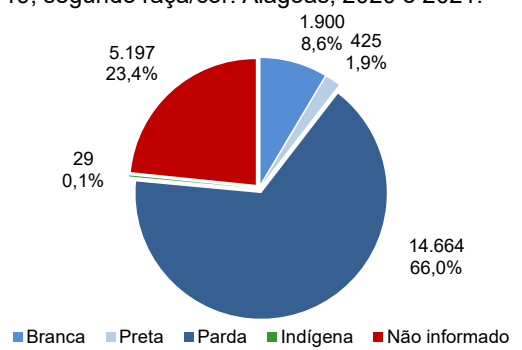

Fonte: CIEVS/AL dados em 27/08/2021.

ÓBITOS CONFIRMADOS

Gráfico 6 – Pirâmide etária dos óbitos confirmados por COVID-19, segundo sexo. Alagoas, 2020 e 2021.

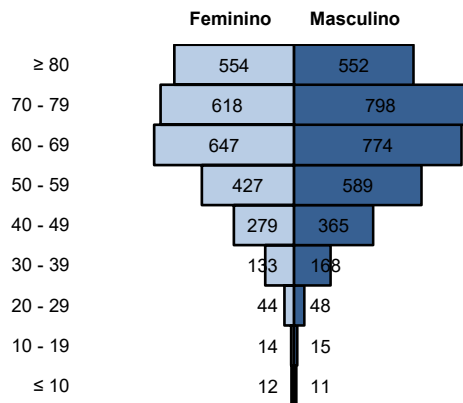

Fonte: CIEVS/AL dados em 27/08/2021.

Gráfico 7 – Frequência de óbitos confirmados por COVID-19, segundo raça/cor. Alagoas, 2020 e 2021.

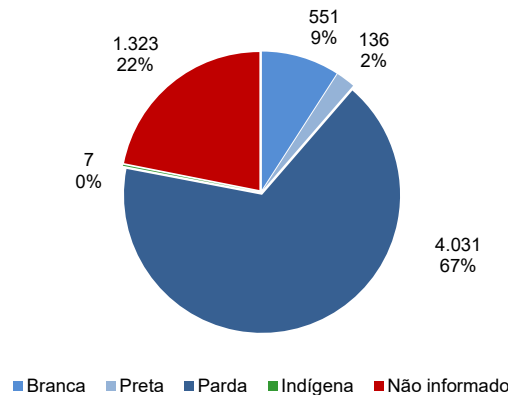

Fonte: CIEVS/AL dados em 27/08/2021.

Gráfico 8 – Frequência dos óbitos confirmados por COVID-19, segundo comorbidade e fator de risco. Alagoas, 2020 e 2021.

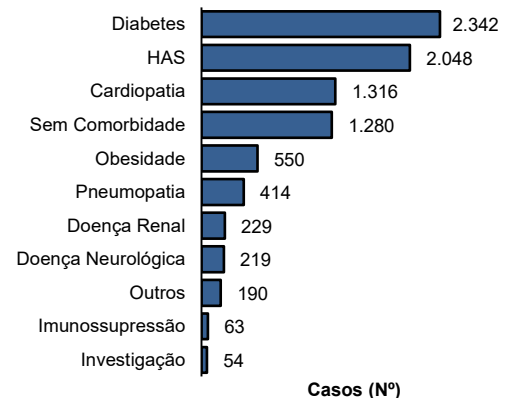

Fonte: CIEVS/AL dados em 27/08/2021.

DIAGNÓSTICO LABORATORIAL

Gráfico 9 – Número de exames recebidos e liberados pelo LACEN/AL, segundo mês de solicitação. Alagoas, 2020 e 2021.

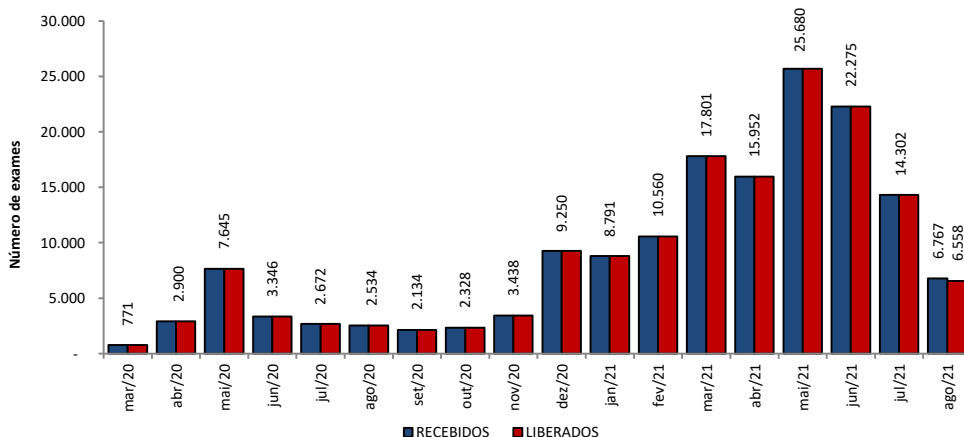

Fonte: LACEN/AL dados em 27/08/2021.

Gráfico 10 – Proporção de resultados confirmados e descartados por diagnóstico laboratorial realizado por RT-PCR, segundo mês de solicitação. Alagoas, 2020 e 2021.

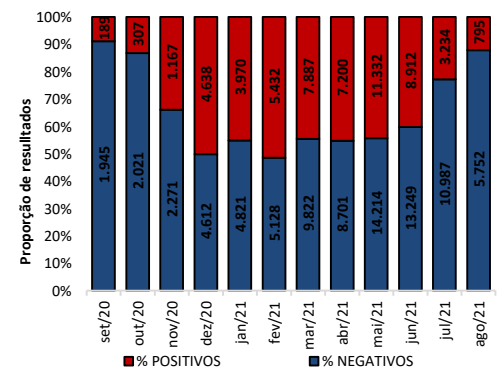

Fonte: LACEN/AL dados em 27/08/2021.

TESTES LABORATORIAIS

QUANTITATIVO GERAL DE TESTES REALIZADOS EM 26/08/2021	
Testes Rápidos (TR)	29
Positivos	4
Negativos	25
Testes RT - PCR	477
Confirmados	63
Descartados	414
ESTOQUE DE TESTES DISPONÍVEIS PARA DIAGNÓSTICO	
Testes Rápidos (TR)	31.420
Kit amplificação RT-PCR (Reações)	12.822

CRITÉRIOS DE CONFIRMAÇÃO

CRITÉRIO	Nº	%
Laboratorial	223.258	94,9
Teste Rápido	143.013	60,8
RT-PCR	76.843	32,7
Sorologia	3.288	1,4
Não Informado	114	0,0
Clínico	6.901	2,9
Clínico-Epidemiológico	4.817	2,0
Clínico-Imagem	286	0,1

Fonte: CIEVS/AL dados em 27/08/2021.

PROFISSIONAIS DA SAÚDE

Casos Confirmados (Geral)

235.262

Profissionais da Saúde Confirmados

7.654

Percentual de Confirmados

3,3%

Fonte: e-SUS VE dados em 27/08/2021.

EVOLUÇÃO DE CASOS E ÓBITOS POR SEMANA EPIDEMIOLÓGICA

Gráfico 11 – Frequência de casos e óbitos confirmados segundo semana epidemiológica de ocorrência. Alagoas, 2020 e 2021.

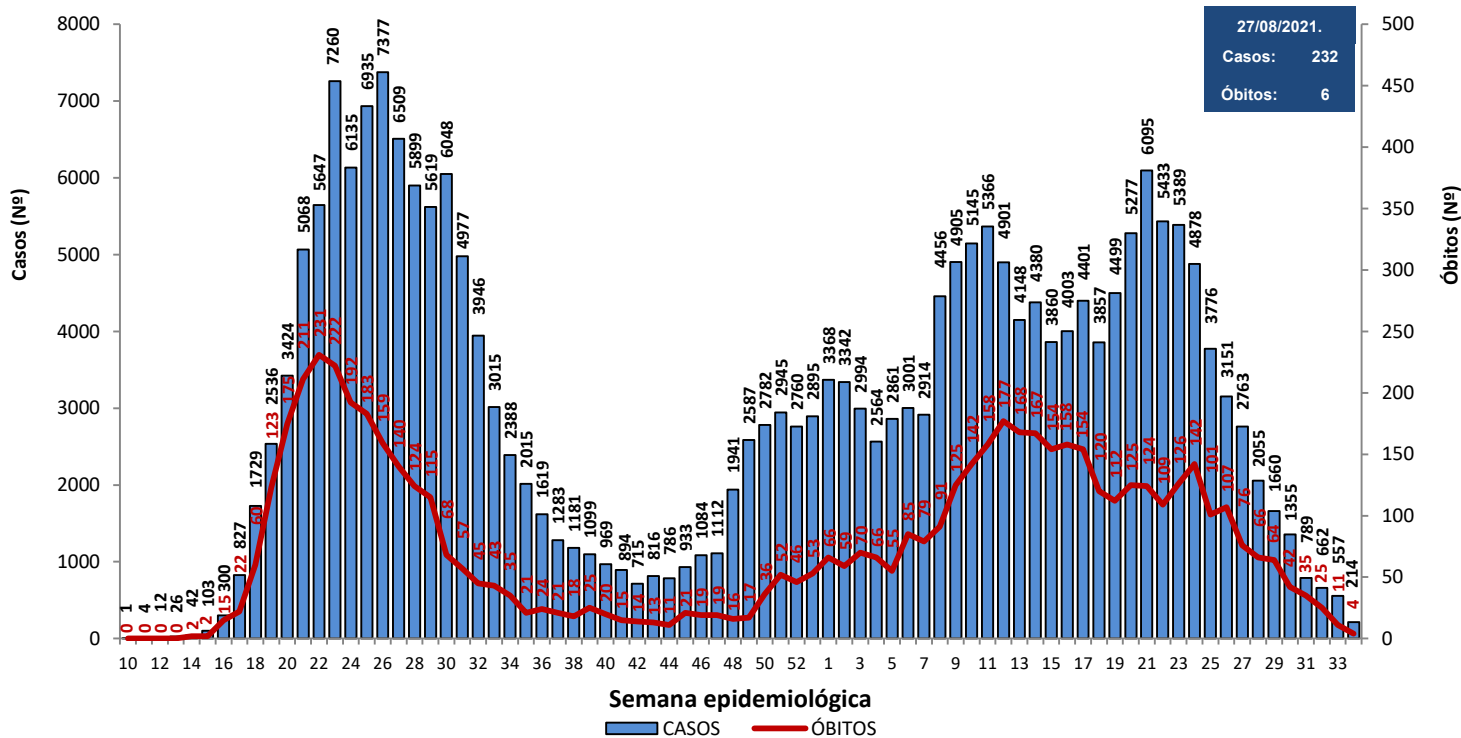

Fonte: CIEVS/AL dados em 27/08/2021.

Gráfico 12 – Frequência de casos por região (metropolitana e demais municípios) segundo semana epidemiológica de ocorrência. Alagoas, 2020 e 2021.

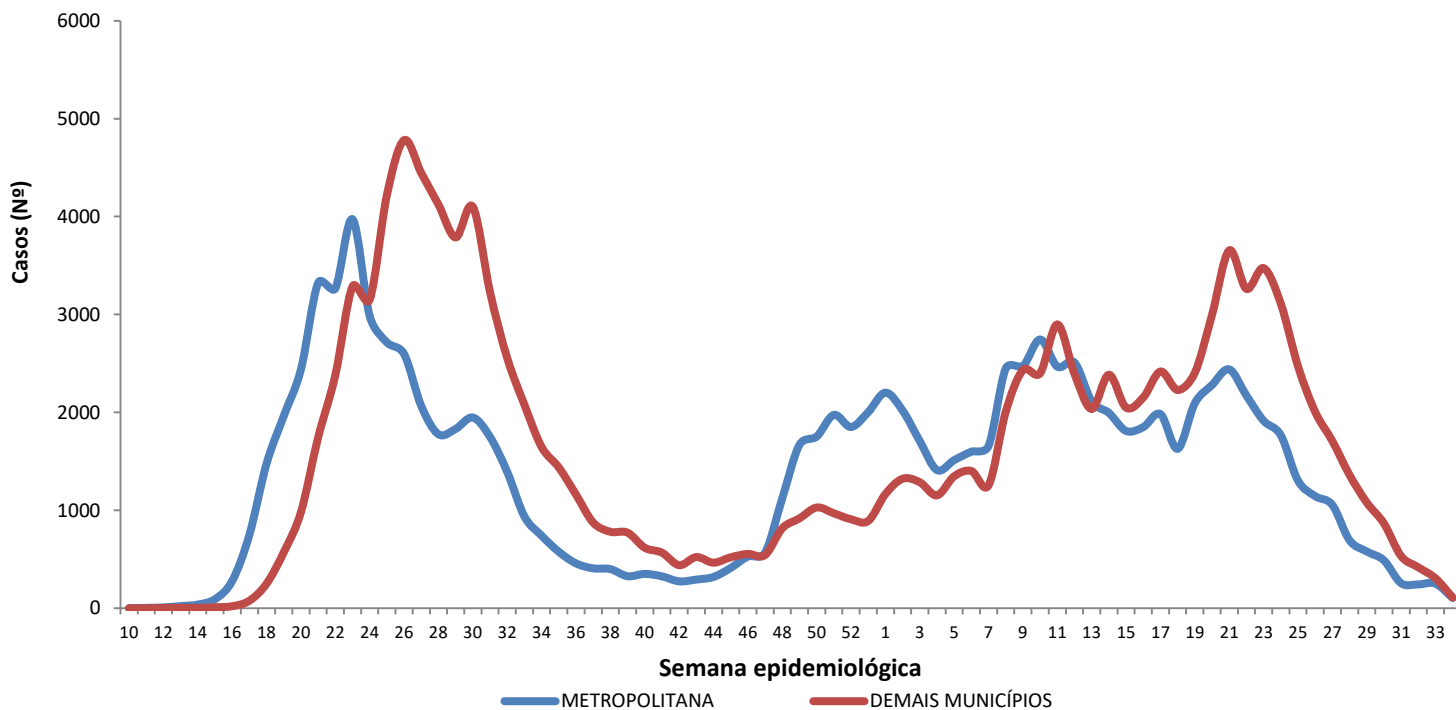

Região Metropolitana de Maceió – Barra de Santo Antônio, Barra de São Miguel, Coqueiro Seco, Maceió, Marechal Deodoro, Messias, Murici, Paripueira, Pilar, Rio Largo, Santa Luzia do Norte e Satuba.

Fonte: CIEVS/AL dados em 27/08/2021.

DISTRIBUIÇÃO ESPACIAL

Figura 3 – Taxa de incidência acumulada (por 100.000 hab.) dos casos confirmados da COVID-19, segundo município de residência. Alagoas, 2020 e 2021.

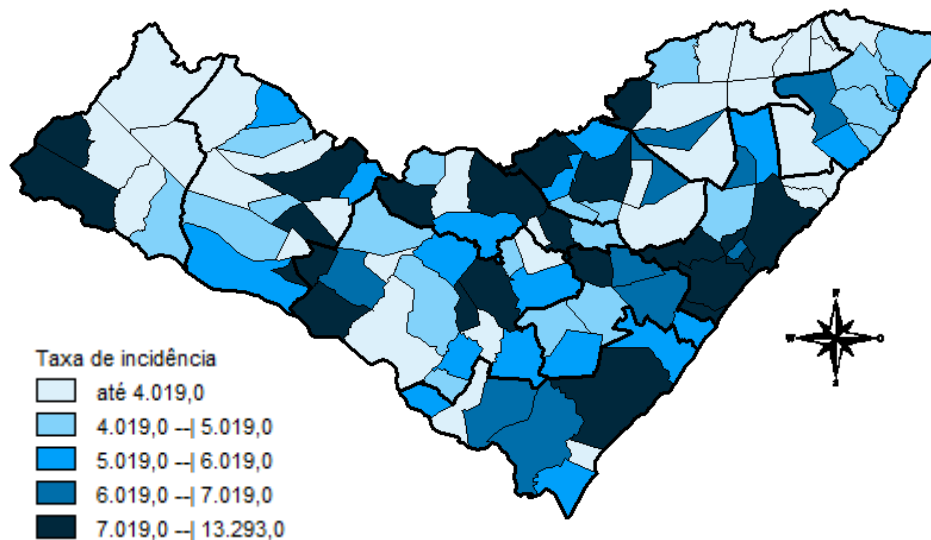

Fonte: CIEVS/AL dados em 27/08/2021.

Figura 4 – Taxa de incidência (por 100.000 hab.) dos casos confirmados da COVID-19, nos últimos 28 dias (30 de julho a 26 de agosto), segundo município de residência. Alagoas, 2021.

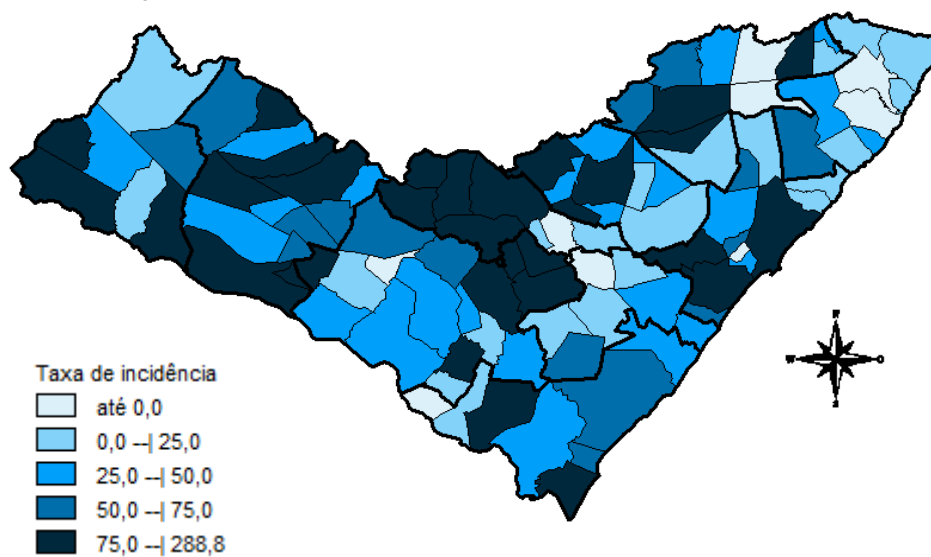

Fonte: CIEVS/AL dados em 27/08/2021.

Figura 5 – Taxa de mortalidade acumulada (por 100.000 hab.) dos casos confirmados da COVID-19, segundo município de residência. Alagoas, 2020 e 2021.

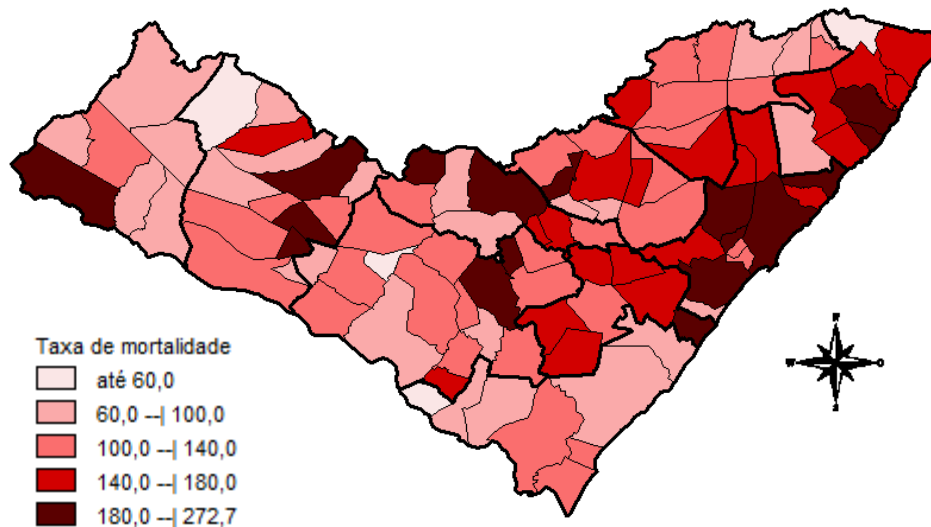

Fonte: CIEVS/AL dados em 27/08/2021.

DISTRIBUIÇÃO ESPACIAL

Tabela 2 – Frequência de casos e óbitos confirmados de COVID-19, e casos em investigação segundo município de residência. Alagoas, 2020 e 2021.

MUNICÍPIO DE RESIDÊNCIA	CASOS	ÓBITOS	INVESTIGAÇÃO*	MUNICÍPIO DE RESIDÊNCIA	CASOS	ÓBITOS	INVESTIGAÇÃO*
Água Branca	542	23	1	Mata Grande	500	19	12
Anadia	1.463	31	4	Matriz do Camaragibe	1.514	44	0
Arapiraca	30.979	517	774	Messias	1.183	29	33
Atalaia	1.237	51	5	Minador do Negrão	242	10	1
Barra de Santo Antônio	461	32	9	Monteirópolis	278	13	0
Barra de São Miguel	637	8	9	Murici	1.038	47	16
Batalha	1.133	19	0	Novo Lino	231	12	0
Belém	126	7	1	Olho d'Água das Flores	1.655	40	5
Belo Monte	553	9	10	Olho d'Água do Casado	141	6	0
Boca da Mata	1.867	45	26	Olho d'Água Grande	210	9	0
Branquinha	679	13	20	Olivença	464	16	10
Cacimbinhas	897	11	33	Ouro Branco	608	8	9
Cajueiro	636	30	2	Palestina	501	4	5
Campestre	264	6	3	Palmeira dos Índios	5.188	155	70
Campo Alegre	2.801	74	71	Pão de Açúcar	1.223	28	0
Campo Grande	550	10	0	Pariconha	760	8	17
Canapi	445	10	1	Paripueira	379	23	4
Capela	1.023	17	6	Passo de Camaragibe	813	22	1
Carneiros	378	10	1	Paulo Jacinto	410	14	1
Chã Preta	375	10	1	Penedo	4.351	80	105
Coité do Noia	524	20	13	Piaçabuçu	943	23	33
Colônia Leopoldina	357	18	12	Pilar	3.872	59	3
Coqueiro Seco	485	8	10	Pindoba	144	2	0
Coruripe	4.217	54	9	Piranhas	1.189	23	7
Craíbas	1.407	27	1	Poço das Trincheiras	548	9	24
Delmiro Gouveia	4.166	130	7	Porto Calvo	1.218	47	2
Dois Riachos	622	7	21	Porto de Pedras	386	14	0
Estrela de Alagoas	585	17	6	Porto Real do Colégio	601	20	37
Feira Grande	809	19	21	Quebrangulo	1.128	14	22
Feliz Deserto	169	5	0	Rio Largo	3.580	172	20
Flexeiras	676	19	6	Roteiro	363	14	22
Girau do Ponciano	1.887	44	3	Santa Luzia do Norte	506	9	3
Ibateguara	625	19	6	Santana do Ipanema	4.925	98	68
Igaci	1.415	23	5	Santana do Mundaú	766	18	1
Igreja Nova	1.544	21	51	São Brás	390	4	4
Inhapi	466	16	1	São José da Laje	1.197	29	0
Jacaré dos Homens	458	4	12	São José da Tapera	1.357	40	68
Jacuípe	180	4	1	São Luís do Quitunde	1.340	27	0
Japaratinga	447	15	2	São Miguel dos Campos	3.819	90	11
Jaramataia	116	3	25	São Miguel dos Milagres	327	15	3
Jequiá da Praia	622	11	21	São Sebastião	1.938	38	76
Joaquim Gomes	723	26	12	Satuba	1.119	38	6
Jundiá	161	5	0	Senador Rui Palmeira	412	11	16
Junqueiro	1.144	44	6	Tanque d'Arca	451	11	0
Lagoa da Canoa	1.320	21	50	Taquarana	736	24	1
Limoeiro de Anadia	1.519	34	63	Teotônio Vilela	2.236	68	63
Maceió	89.037	2.627	1.584	Traipu	641	24	0
Major Isidoro	922	23	33	União Dos Palmares	2.573	86	46
Mar Vermelho	166	3	9	Viçosa	1.844	37	86
Maragogi	1.634	50	3	Total	235.262	6.048	3.934
Maravilha	401	15	2				
Marechal Deodoro	6.621	114	47				
Maribondo	553	18	4				

Fonte: CIEVS/AL dados em 27/08/2021.

* Casos notificados nos últimos 20 dias que estão aguardando encerramento com a classificação final nos sistemas de notificação (e-SUS e SIVEP) por parte dos estabelecimentos notificantes e/ou respectivos municípios.

TAXA DE INCIDÊNCIA

Gráfico 13 – Taxa de incidência (por 100.000 hab.) da COVID-19, segundo município de residência. Alagoas, 2020 e 2021.

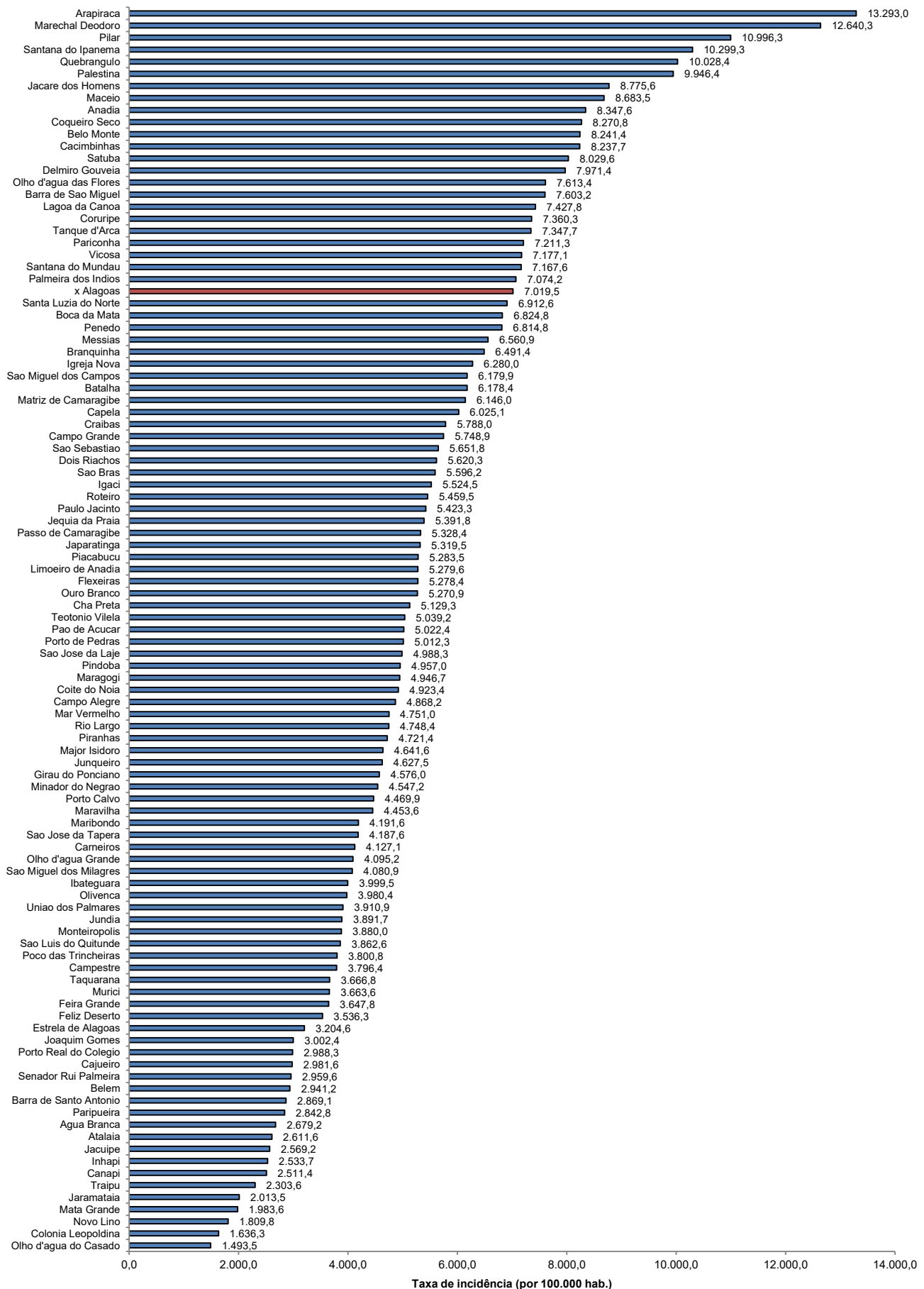

Fonte: CIEVS/AL dados em 27/08/2021. Estimativa TCU/IBGE 2020

TAXA DE INCIDÊNCIA

Gráfico 14 – Taxa de incidência (por 100.000 hab.) da COVID-19, nos últimos 28 dias (30 de julho a 26 de agosto), segundo município de residência. Alagoas, 2021.

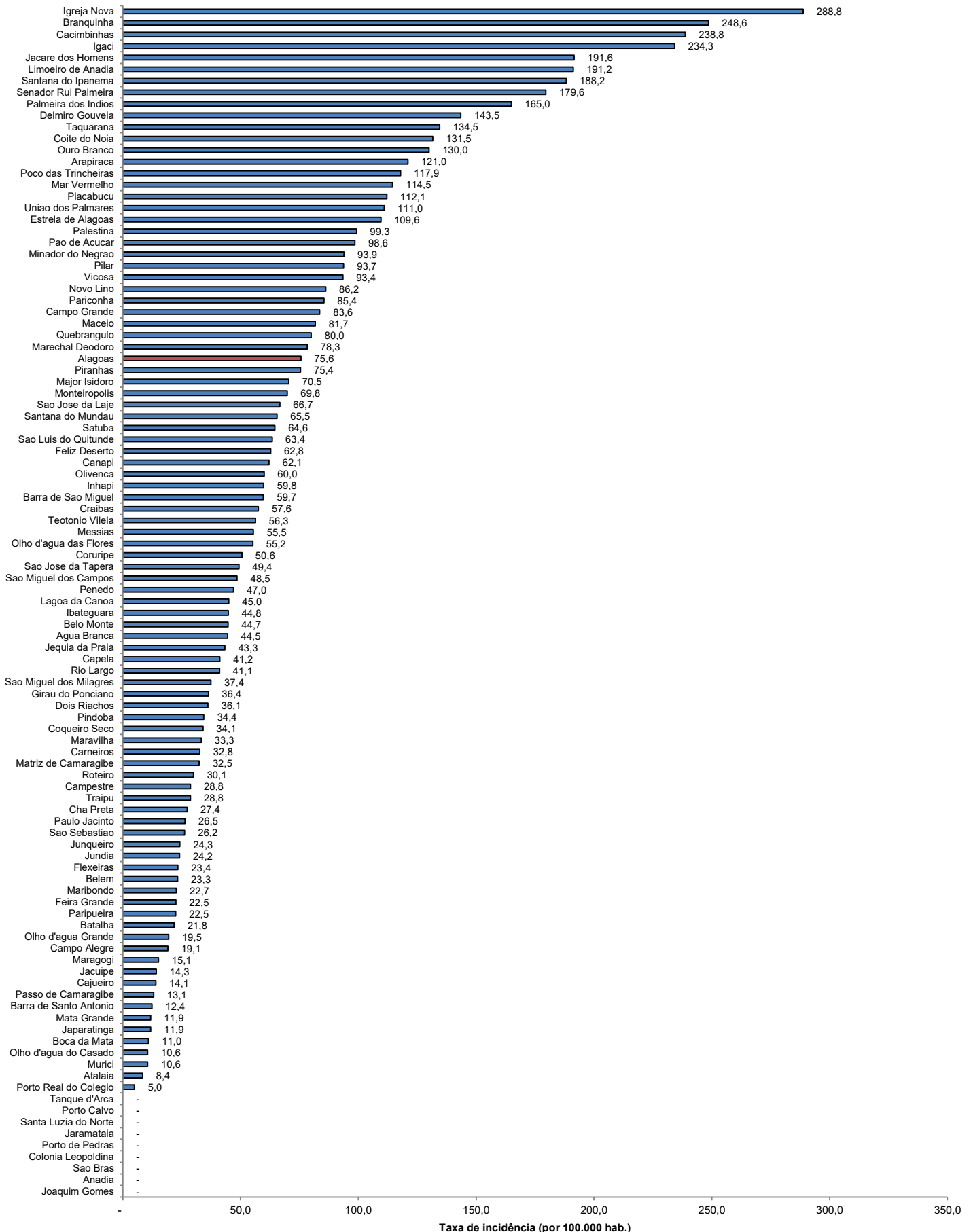

Fonte: CIEVS/AL dados em 27/08/2021. Estimativa TCU/IBGE 2020