

**Informe Epidemiológico - Monitoramento da Emergência - COVID-19**

**01 DE SETEMBRO DE 2021**

**Nº 544**

**Tabela 1 –** Frequência de casos segundo classificação operacional para COVID-19. Alagoas, 2020 e 2021.

Casos Notificados	Em investigação*		Casos Confirmados		Casos Descartados		Casos Recuperados		Óbito/Letalidade	
	Nº	%	Nº	%	Nº	%	Nº	%	Nº	%
612.018	4.121	0,7%	235.900	38,5%	371.997	60,8%	228.876	97,0%	6.078	2,6%

Fonte: CIEVS/AL dados em 01/09/2021.

\* Casos notificados nos últimos 20 dias que estão aguardando encerramento com a classificação final nos sistemas de notificação (e-SUS e SIVEP) por parte dos estabelecimentos notificantes e/ou respectivos municípios. Este Dado não representa número de amostra em análise laboratorial no LACEN, sendo esta informação expressa no gráfico 09.

**SÍNDROME GRIPAL (SG)**

**Figura 1 –** Casos confirmados de SG por COVID-19, segundo sexo. Alagoas, 2020 e 2021.

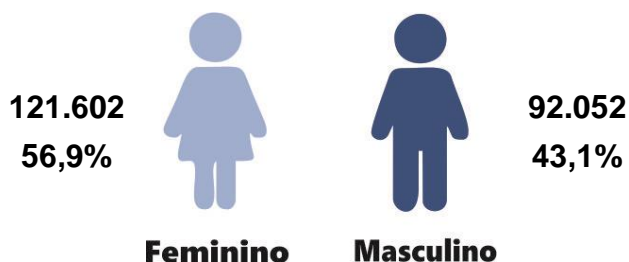

Fonte: CIEVS/AL dados em 01/09/2021.

**Gráfico 1 –** Frequência de casos confirmados de SG por COVID-19, segundo evolução. Alagoas, 2020 e 2021.

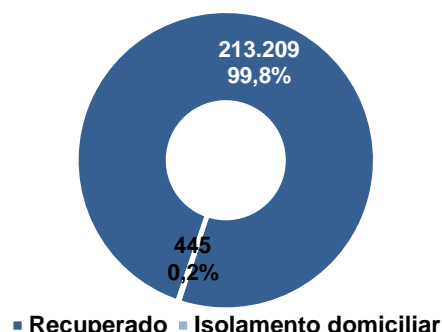

Fonte: CIEVS/AL dados em 01/09/2021.

**Gráfico 2 –** Casos confirmados de SG por COVID-19, segundo faixa etária. Alagoas, 2020 e 2021.

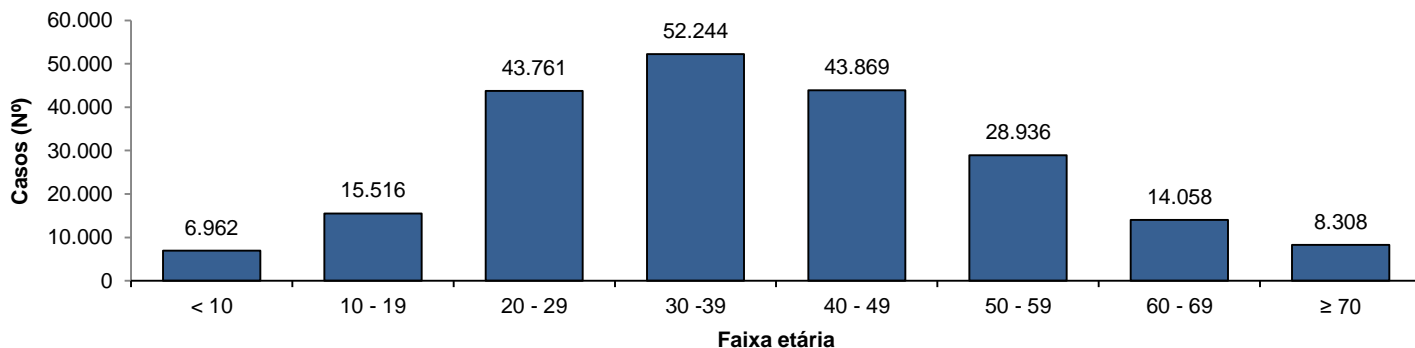

Fonte: CIEVS/AL dados em 01/09/2021.

**SÍNDROME RESPIRATÓRIA AGUDA GRAVE (SRAG)**

**Figura 2 –** Casos confirmados de SRAG por COVID-19, segundo sexo. Alagoas, 2020 e 2021.

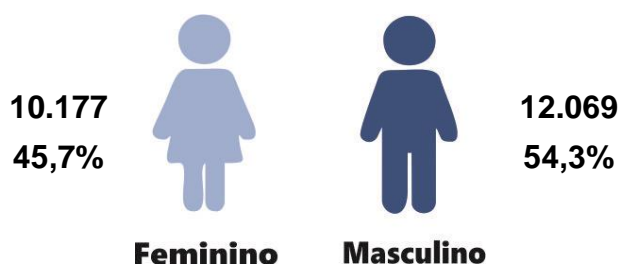

Fonte: CIEVS/AL dados em 01/09/2021.

**Gráfico 3 –** Frequência de casos confirmados de SRAG por COVID-19, segundo evolução. Alagoas, 2020 e 2021.

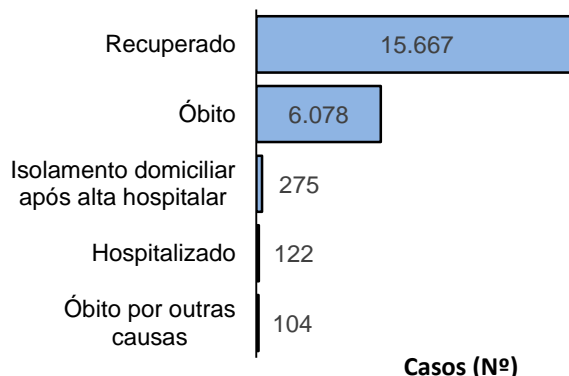

Fonte: CIEVS/AL dados em 01/09/2021.

**Gráfico 4** – Frequência da faixa etária dos casos confirmados de SRAG por COVID-19. Alagoas, 2020 e 2021.

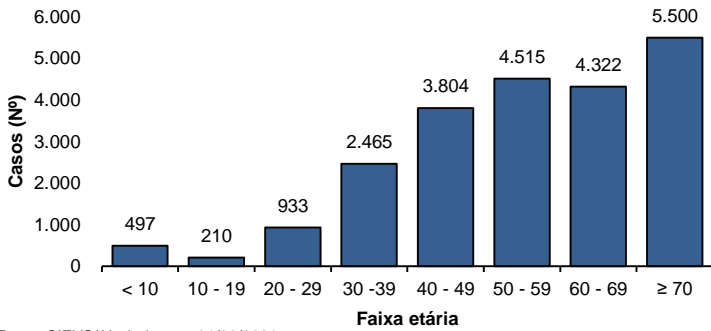

Fonte: CIEVS/AL dados em 01/09/2021.

**Gráfico 5** – Frequência de casos confirmados de SRAG por COVID-19, segundo raça/cor. Alagoas, 2020 e 2021.

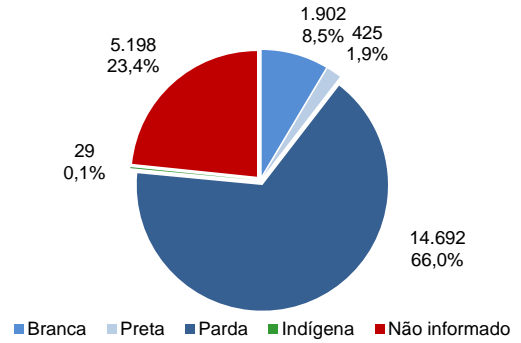

Fonte: CIEVS/AL dados em 01/09/2021.

**ÓBITOS CONFIRMADOS**

**Gráfico 6** – Pirâmide etária dos óbitos confirmados por COVID-19, segundo sexo. Alagoas, 2020 e 2021.

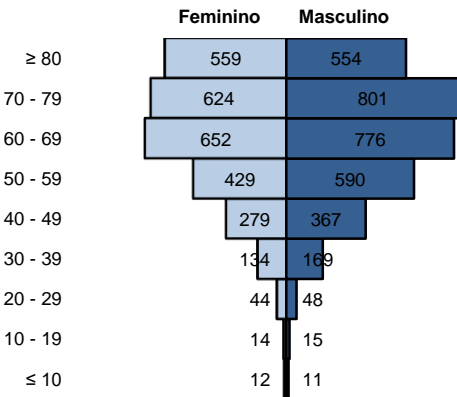

Fonte: CIEVS/AL dados em 01/09/2021.

**Gráfico 7** – Frequência de óbitos confirmados por COVID-19, segundo raça/cor. Alagoas, 2020 e 2021.

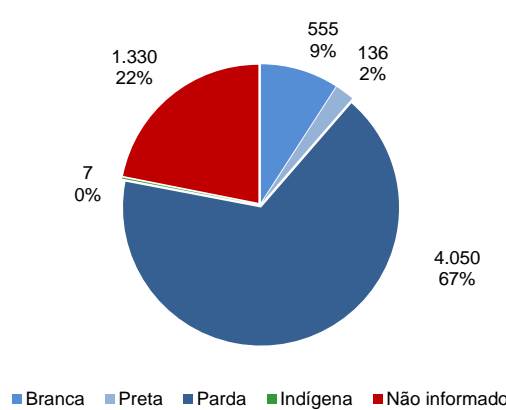

Fonte: CIEVS/AL dados em 01/09/2021.

**Gráfico 8** – Frequência dos óbitos confirmados por COVID-19, segundo comorbidade e fator de risco. Alagoas, 2020 e 2021.

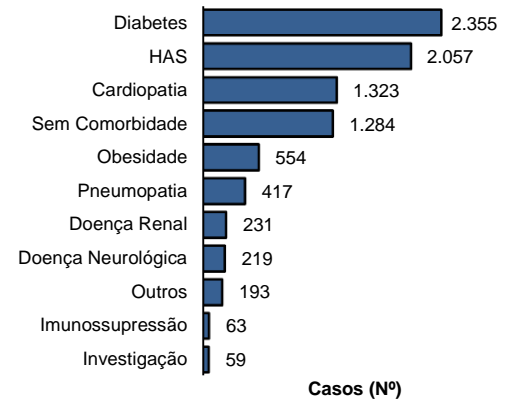

Fonte: CIEVS/AL dados em 01/09/2021.

**DIAGNÓSTICO LABORATORIAL**

**Gráfico 9** – Número de exames recebidos e liberados pelo LACEN/AL, segundo mês de solicitação. Alagoas, 2020 e 2021.

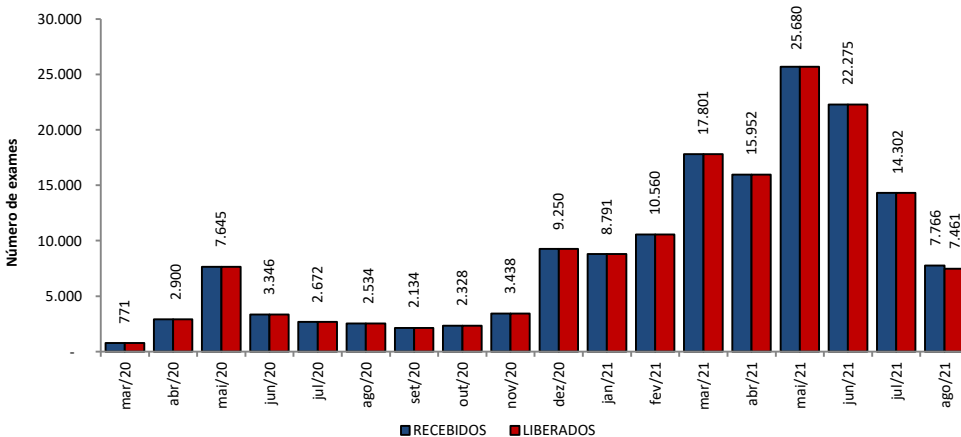

Fonte: LACEN/AL dados em 01/09/2021.

**Gráfico 10** – Proporção de resultados confirmados e descartados por diagnóstico laboratorial realizado por RT-PCR, segundo mês de solicitação. Alagoas, 2020 e 2021.

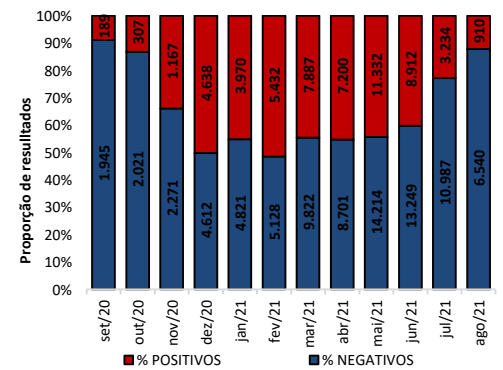

Fonte: LACEN/AL dados em 01/09/2021.

**TESTES LABORATORIAIS**

QUANTITATIVO GERAL DE TESTES REALIZADOS EM 31/08/2021	
<b>Testes Rápidos (TR)</b>	<b>14</b>
Positivos	2
Negativos	12
<b>Testes RT - PCR</b>	<b>126</b>
Confirmados	18
Descartados	108
ESTOQUE DE TESTES DISPONÍVEIS PARA DIAGNÓSTICO	
Testes Rápidos (TR)	31.420
Kit amplificação RT-PCR (Reações)	11.919

**CRITÉRIOS DE CONFIRMAÇÃO**

CRITÉRIO	Nº	%
<b>Laboratorial</b>	<b>223.721</b>	<b>94,8</b>
Teste Rápido	143.234	60,7
RT-PCR	77.083	32,7
Sorologia	3.289	1,4
Não Informado	115	0,0
<b>Clínico</b>	<b>7.048</b>	<b>3,0</b>
Clínico-Epidemiológico	4.841	2,1
Clínico-Imagem	290	0,1

Fonte: CIEVS/AL dados em 01/09/2021.

PROFISSIONAIS DA SAÚDE

Casos Confirmados (Geral)

235.900

Profissionais da Saúde Confirmados

7.659

Percentual de Confirmados

3,2%

Fonte: e-SUS VE dados em 01/09/2021.

EVOLUÇÃO DE CASOS E ÓBITOS POR SEMANA EPIDEMIOLÓGICA

Gráfico 11 – Frequência de casos e óbitos confirmados segundo semana epidemiológica de ocorrência. Alagoas, 2020 e 2021.

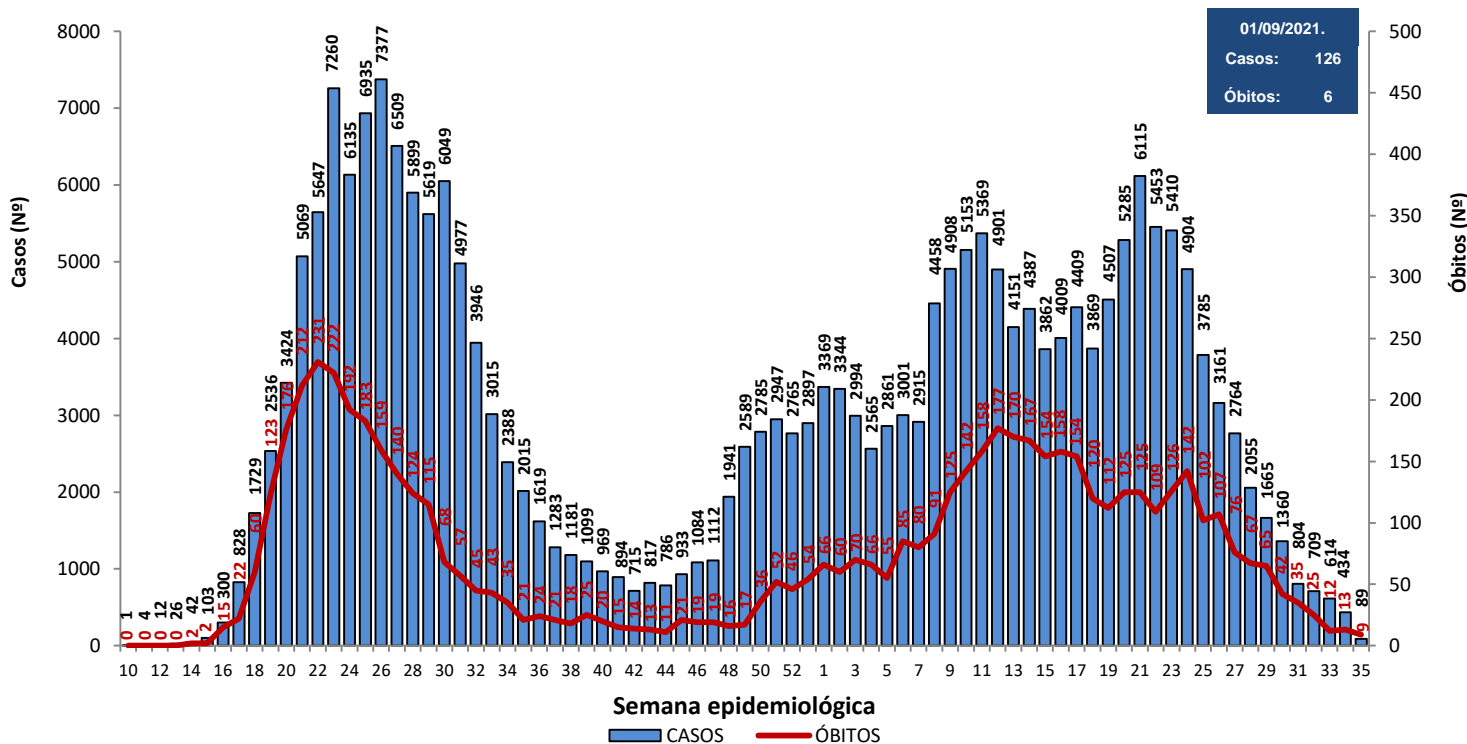

Fonte: CIEVS/AL dados em 01/09/2021.

Gráfico 12 – Frequência de casos por região (metropolitana e demais municípios) segundo semana epidemiológica de ocorrência. Alagoas, 2020 e 2021.

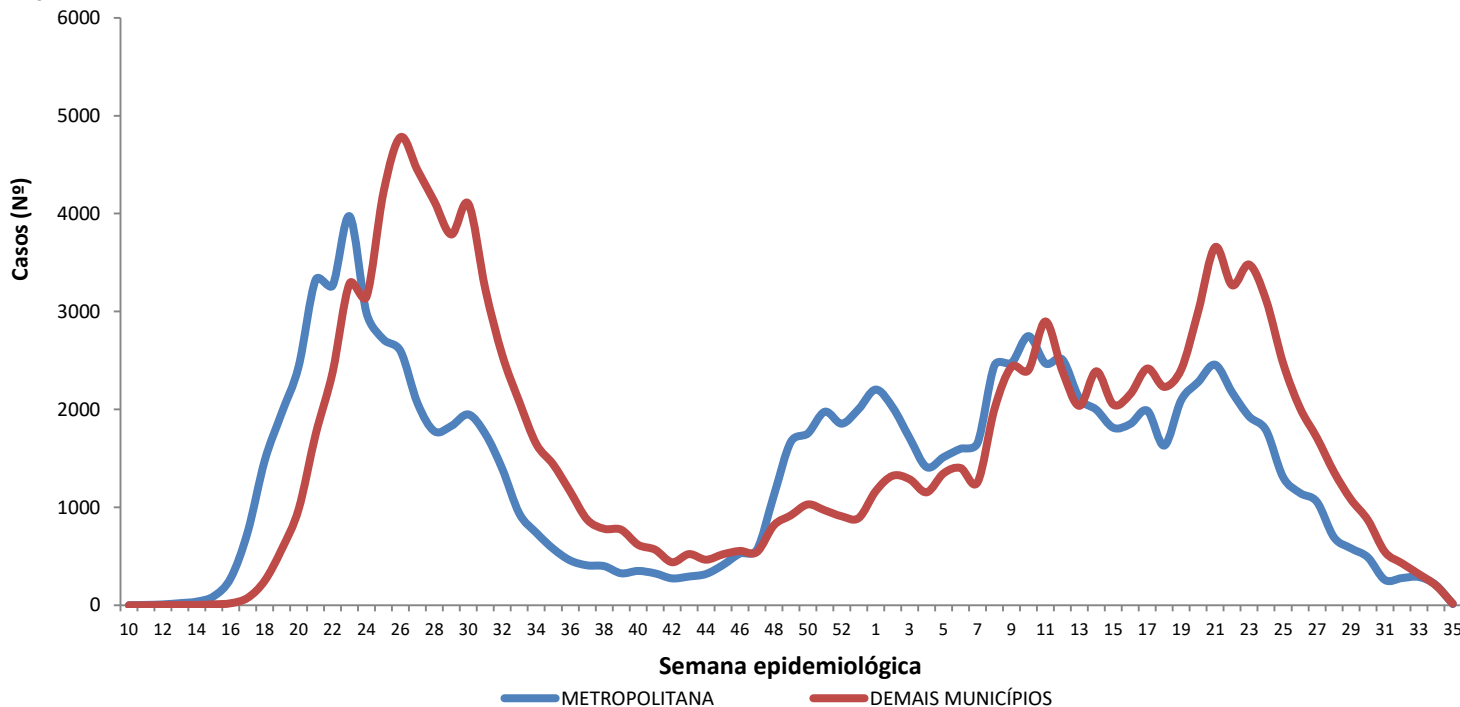

Região Metropolitana de Maceió – Barra de Santo Antônio, Barra de São Miguel, Coqueiro Seco, Maceió, Marechal Deodoro, Messias, Murici, Paripueira, Pilar, Rio Largo, Santa Luzia do Norte e Satuba.

Fonte: CIEVS/AL dados em 01/09/2021.

DISTRIBUIÇÃO ESPACIAL

**Figura 3** – Taxa de incidência acumulada (por 100.000 hab.) dos casos confirmados da COVID-19, segundo município de residência. Alagoas, 2020 e 2021.

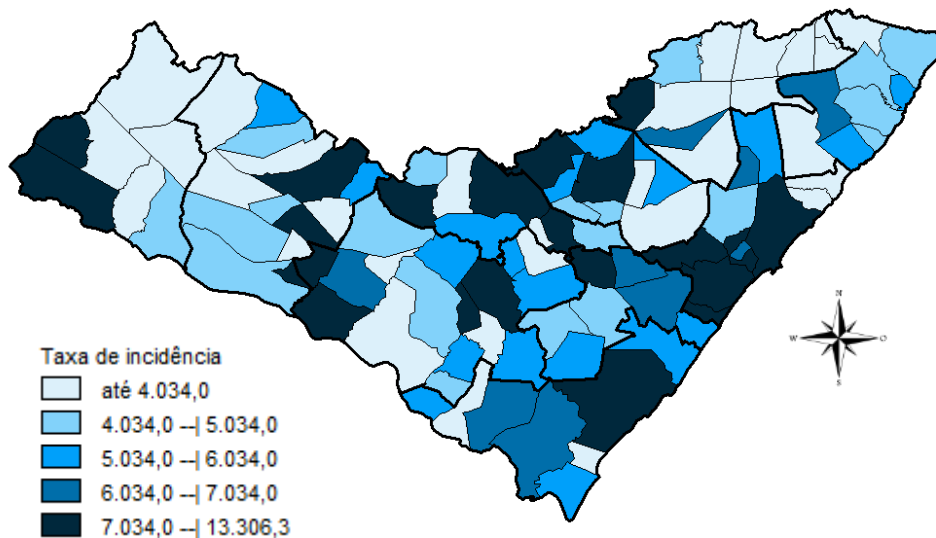

Fonte: CIEVS/AL dados em 01/09/2021.

**Figura 4** – Taxa de incidência (por 100.000 hab.) dos casos confirmados da COVID-19, nos últimos 28 dias (04 de agosto a 31 de agosto), segundo município de residência. Alagoas, 2021.

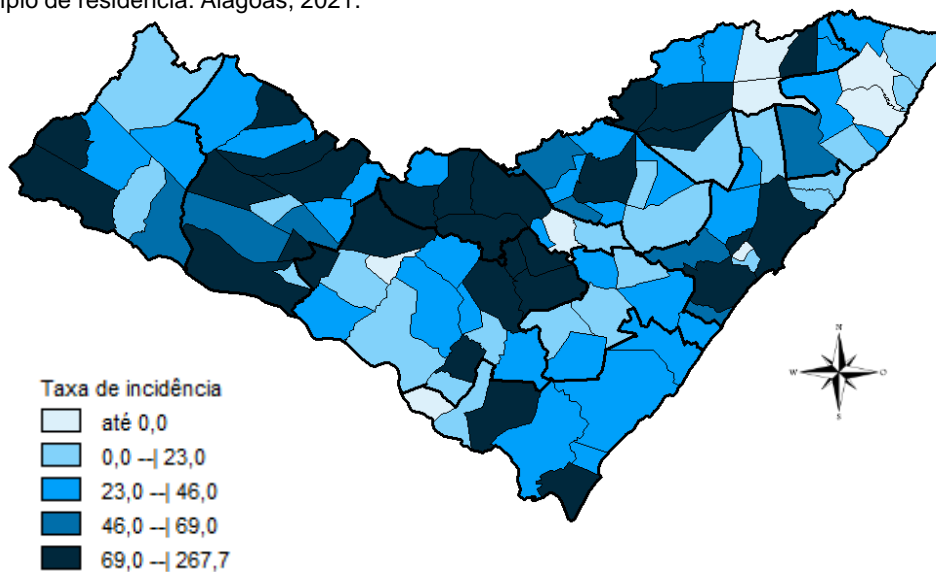

Fonte: CIEVS/AL dados em 01/09/2021.

**Figura 5** – Taxa de mortalidade acumulada (por 100.000 hab.) dos casos confirmados da COVID-19, segundo município de residência. Alagoas, 2020 e 2021.

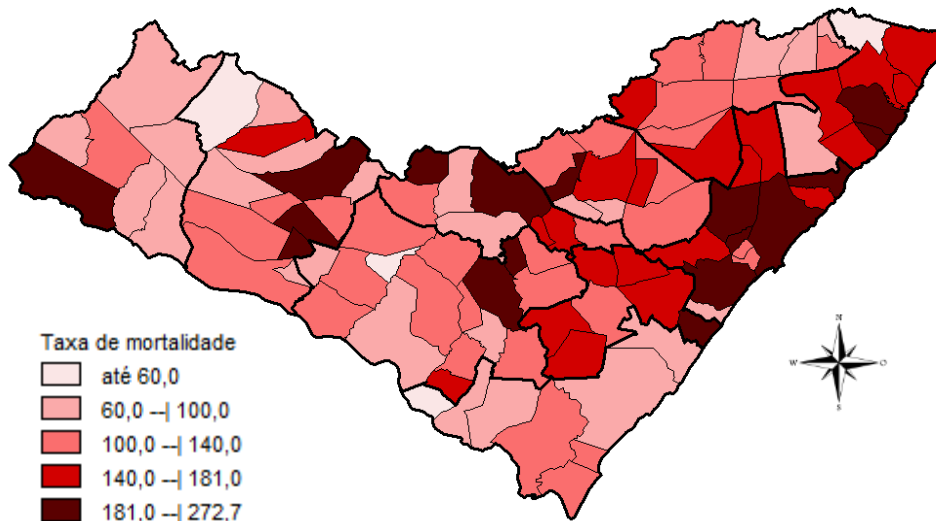

Fonte: CIEVS/AL dados em 01/09/2021.

## DISTRIBUIÇÃO ESPACIAL

**Tabela 2** – Frequência de casos e óbitos confirmados de COVID-19, e casos em investigação segundo município de residência. Alagoas, 2020 e 2021.

MUNICÍPIO DE RESIDÊNCIA	CASOS	ÓBITOS	INVESTIGAÇÃO*	MUNICÍPIO DE RESIDÊNCIA	CASOS	ÓBITOS	INVESTIGAÇÃO*
Água Branca	542	23	0	Mata Grande	500	19	17
Anadia	1.469	31	6	Matriz do Camaragibe	1.516	44	0
Arapiraca	31.013	520	848	Messias	1.187	29	39
Atalaia	1.239	51	4	Minador do Negrão	242	10	1
Barra de Santo Antônio	461	32	7	Monteirópolis	284	13	0
Barra de São Miguel	637	8	8	Murici	1.039	47	13
Batalha	1.133	20	0	Novo Lino	231	12	0
Belém	126	7	2	Olho d'Água das Flores	1.670	40	6
Belo Monte	553	9	5	Olho d'Água do Casado	141	6	0
Boca da Mata	1.867	45	30	Olho d'Água Grande	210	9	0
Branquinha	688	14	7	Oliveira	464	16	19
Cacimbinhas	899	11	27	Ouro Branco	613	9	4
Cajueiro	637	30	2	Palestina	501	4	5
Campestre	265	6	3	Palmeira dos Índios	5.206	156	78
Campo Alegre	2.802	74	89	Pão de Açúcar	1.226	28	1
Campo Grande	551	11	0	Pariconha	764	8	14
Canapi	445	10	1	Paripueira	379	23	4
Capela	1.023	17	5	Passo de Camaragibe	814	22	0
Carneiros	378	10	3	Paulo Jacinto	411	14	1
Chã Preta	375	10	0	Penedo	4.354	80	80
Coité do Noia	548	21	14	Piaçabuçu	943	23	38
Colônia Leopoldina	357	18	9	Pilar	3.884	59	2
Coqueiro Seco	486	8	5	Pindoba	144	2	0
Coruripe	4.223	54	7	Piranhas	1.191	23	7
Craíbas	1.409	28	4	Poço das Trincheiras	549	9	22
Delmiro Gouveia	4.170	130	7	Porto Calvo	1.218	47	5
Dois Riachos	622	7	12	Porto de Pedras	386	14	0
Estrela de Alagoas	592	17	7	Porto Real do Colégio	601	20	43
Feira Grande	809	19	18	Quebrangulo	1.129	14	32
Feliz Deserto	169	5	0	Rio Largo	3.584	172	18
Flexeiras	677	19	0	Roteiro	363	14	10
Girau do Ponciano	1.890	44	3	Santa Luzia do Norte	506	9	2
Ibateguara	625	19	7	Santana do Ipanema	4.928	99	57
Igaci	1.416	24	3	Santana do Mundaú	768	19	1
Igreja Nova	1.544	22	29	São Brás	391	4	3
Inhapi	467	16	1	São José da Laje	1.197	29	0
Jacaré dos Homens	458	4	9	São José da Tapera	1.365	40	89
Jacuípe	181	4	1	São Luís do Quitunde	1.347	27	1
Japaratinga	447	15	2	São Miguel dos Campos	3.826	91	6
Jaramataia	116	3	19	São Miguel dos Milagres	328	15	2
Jequiá da Praia	628	11	24	São Sebastião	1.940	38	72
Joaquim Gomes	723	26	22	Satuba	1.122	38	15
Jundiá	161	5	1	Senador Rui Palmeira	416	11	13
Junqueiro	1.144	44	3	Tanque d'Arca	454	11	0
Lagoa da Canoa	1.328	21	76	Taquarana	744	24	1
Limoeiro de Anadia	1.529	34	50	Teotônio Vilela	2.236	69	60
Maceió	89.363	2.640	1.761	Traipu	641	24	3
Major Isidoro	927	23	25	União Dos Palmares	2.605	86	53
Mar Vermelho	166	3	4	Viçosa	1.851	38	75
Maragogi	1.634	50	4	<b>Total</b>	<b>235.900</b>	<b>6.078</b>	<b>4.121</b>
Maravilha	400	15	2				
Marechal Deodoro	6.626	114	30				
Maribondo	553	18	3				

Fonte: CIEVS/AL dados em 01/09/2021.

\* Casos notificados nos últimos 20 dias que estão aguardando encerramento com a classificação final nos sistemas de notificação (e-SUS e SIVEP) por parte dos estabelecimentos notificantes e/ou respectivos municípios.

TAXA DE INCIDÊNCIA

Gráfico 13 – Taxa de incidência (por 100.000 hab.) da COVID-19, segundo município de residência. Alagoas, 2020 e 2021.

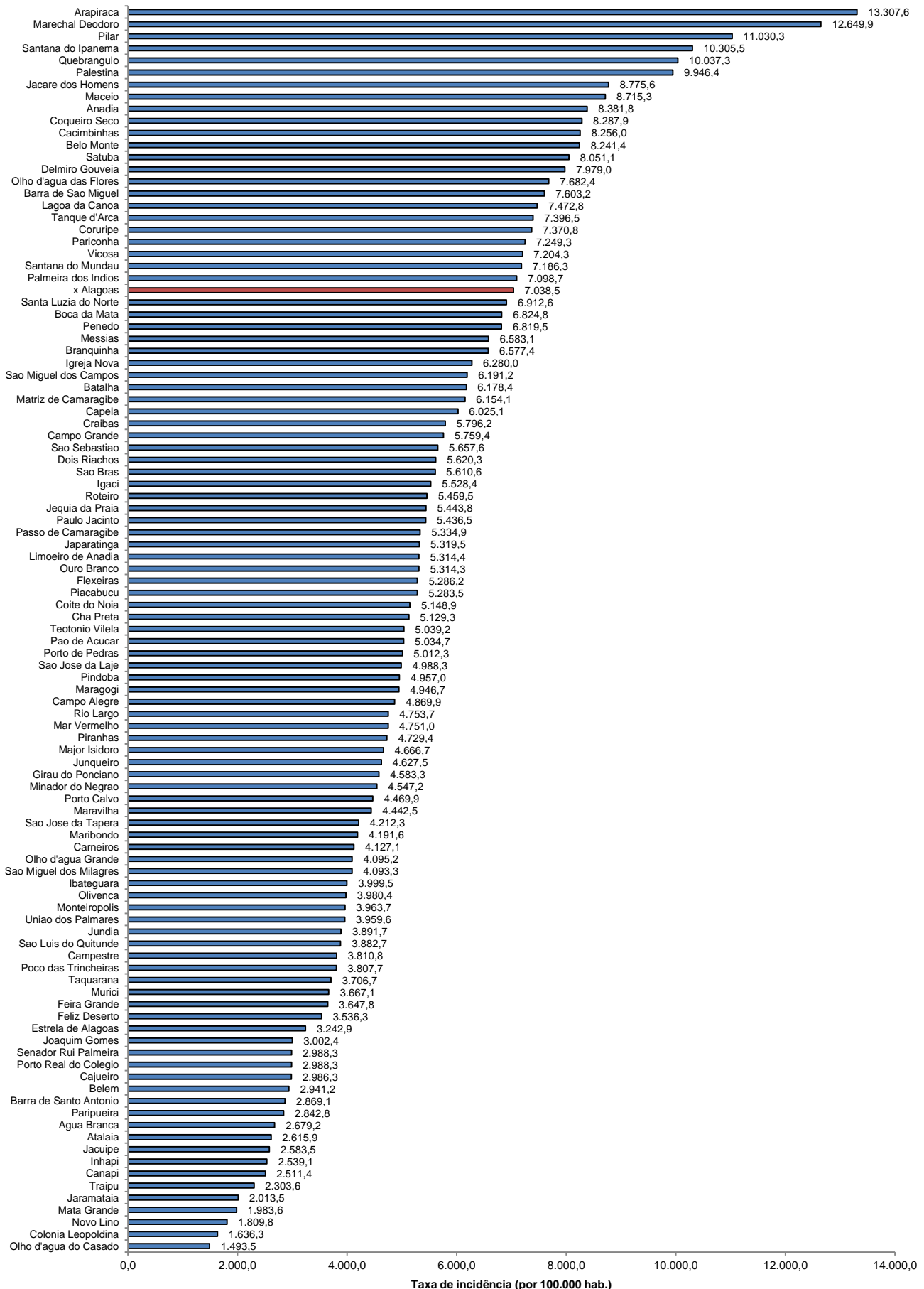

Fonte: CIEVS/AL dados em 01/09/2021. Estimativa TCU/IBGE 2020

TAXA DE INCIDÊNCIA

Gráfico 14 – Taxa de incidência (por 100.000 hab.) da COVID-19, nos últimos 28 dias (04 de agosto a 31 de agosto), segundo município de residência. Alagoas, 2021.

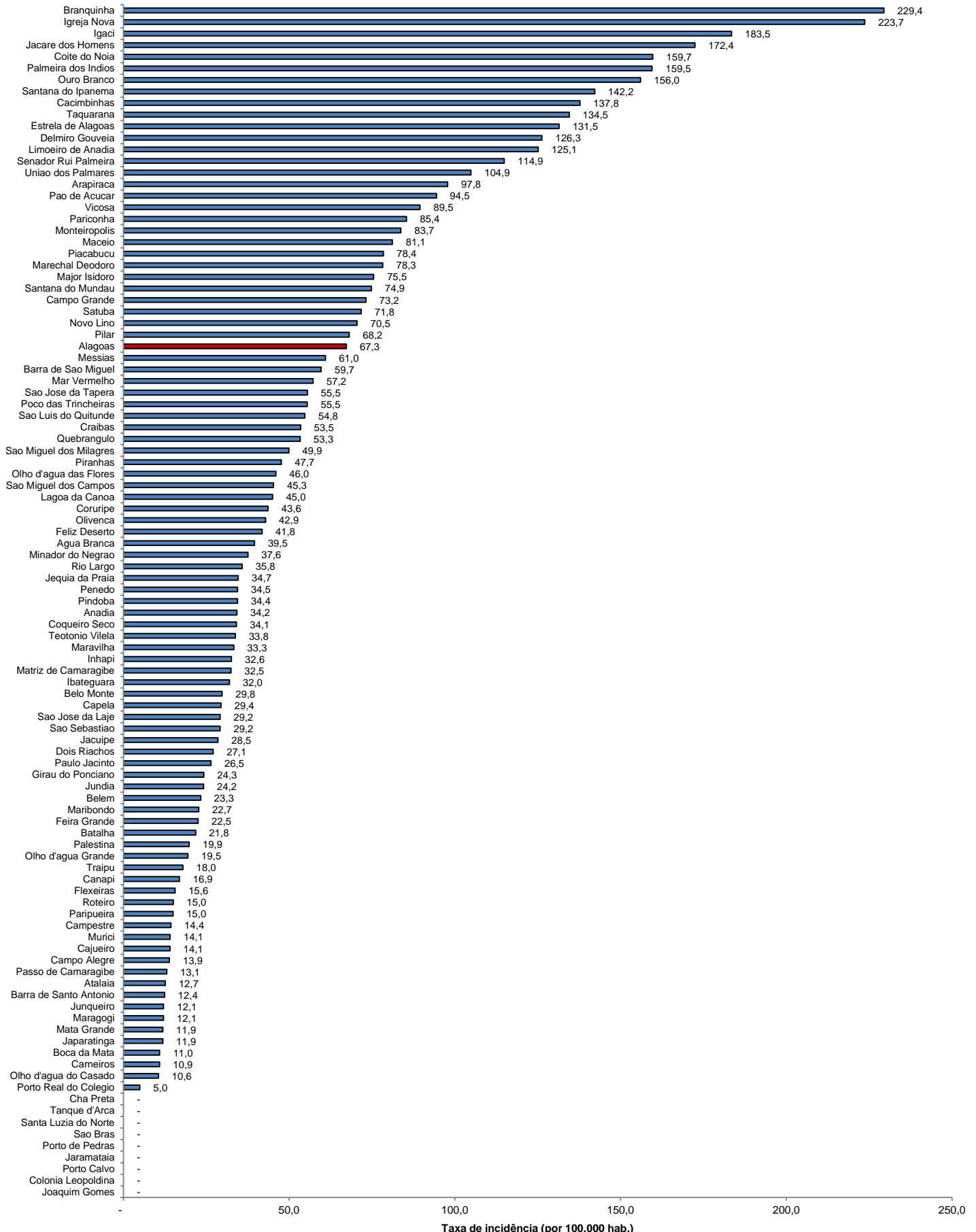

Fonte: CIEVS/AL dados em 01/09/2021. Estimativa TCU/IBGE 2020