

Informe Epidemiológico - Monitoramento da Emergência - COVID-19

02 DE SETEMBRO DE 2021

Nº 545

Tabela 1 – Frequência de casos segundo classificação operacional para COVID-19. Alagoas, 2020 e 2021.

Casos Notificados	Em investigação*		Casos Confirmados		Casos Descartados		Casos Recuperados		Óbito/Letalidade	
	Nº	%	Nº	%	Nº	%	Nº	%	Nº	%
612.645	4.347	0,7%	235.997	38,5%	372.301	60,8%	229.038	97,1%	6.084	2,6%

Fonte: CIEVS/AL dados em 02/09/2021.

* Casos notificados nos últimos 20 dias que estão aguardando encerramento com a classificação final nos sistemas de notificação (e-SUS e SIVEP) por parte dos estabelecimentos notificantes e/ou respectivos municípios. Este Dado não representa número de amostra em análise laboratorial no LACEN, sendo esta informação expressa no gráfico 09.

SÍNDROME GRIPAL (SG)

Figura 1 – Casos confirmados de SG por COVID-19, segundo sexo. Alagoas, 2020 e 2021.

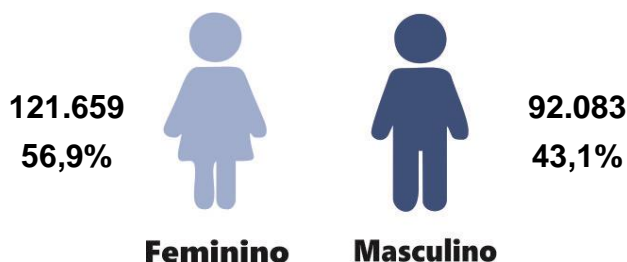

Fonte: CIEVS/AL dados em 02/09/2021.

Gráfico 1 – Frequência de casos confirmados de SG por COVID-19, segundo evolução. Alagoas, 2020 e 2021.

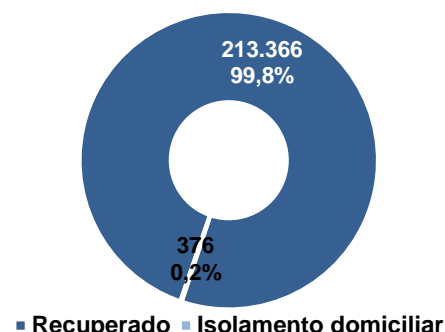

Fonte: CIEVS/AL dados em 02/09/2021.

Gráfico 2 – Casos confirmados de SG por COVID-19, segundo faixa etária. Alagoas, 2020 e 2021.

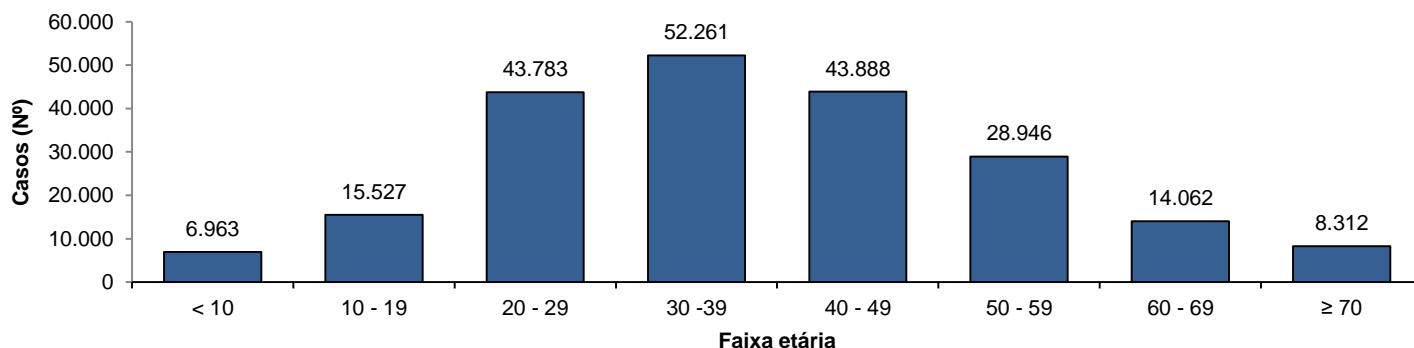

Fonte: CIEVS/AL dados em 02/09/2021.

SÍNDROME RESPIRATÓRIA AGUDA GRAVE (SRAG)

Figura 2 – Casos confirmados de SRAG por COVID-19, segundo sexo. Alagoas, 2020 e 2021.

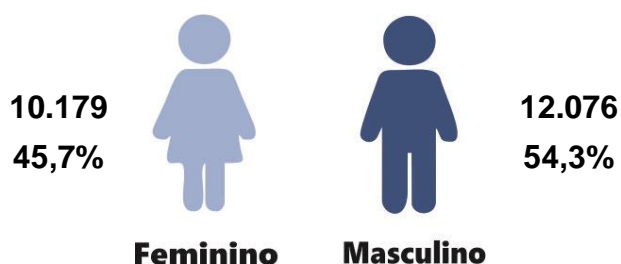

Fonte: CIEVS/AL dados em 02/09/2021.

Gráfico 3 – Frequência de casos confirmados de SRAG por COVID-19, segundo evolução. Alagoas, 2020 e 2021.

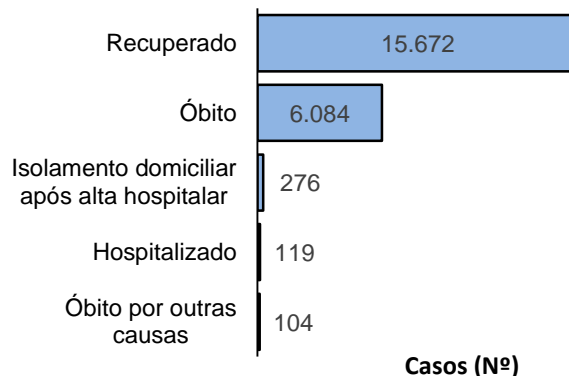

Fonte: CIEVS/AL dados em 02/09/2021.

Gráfico 4 – Frequência da faixa etária dos casos confirmados de SRAG por COVID-19. Alagoas, 2020 e 2021.

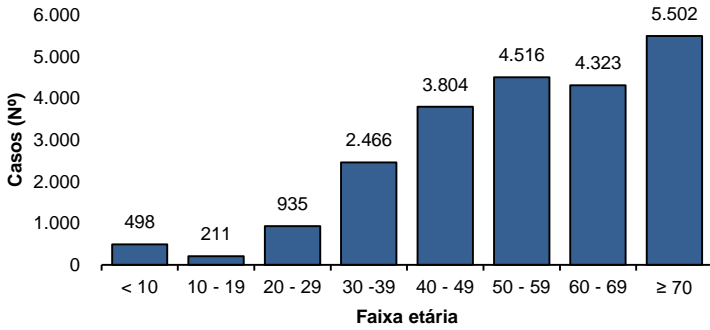

Fonte: CIEVS/AL dados em 02/09/2021.

Gráfico 5 – Frequência de casos confirmados de SRAG por COVID-19, segundo raça/cor. Alagoas, 2020 e 2021.

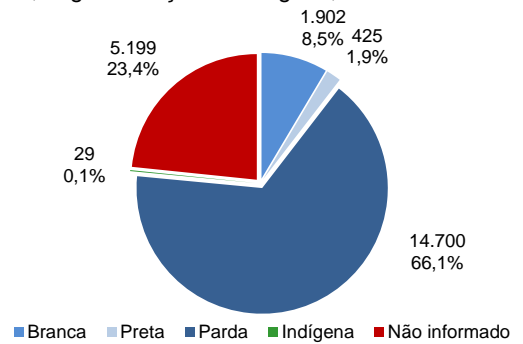

Fonte: CIEVS/AL dados em 02/09/2021.

ÓBITOS CONFIRMADOS

Gráfico 6 – Pirâmide etária dos óbitos confirmados por COVID-19, segundo sexo. Alagoas, 2020 e 2021.

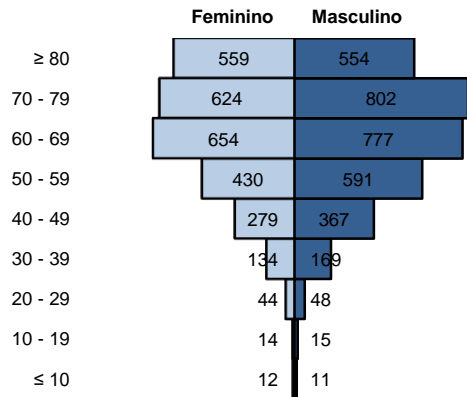

Fonte: CIEVS/AL dados em 02/09/2021.

Gráfico 7 – Frequência de óbitos confirmados por COVID-19, segundo raça/cor. Alagoas, 2020 e 2021.

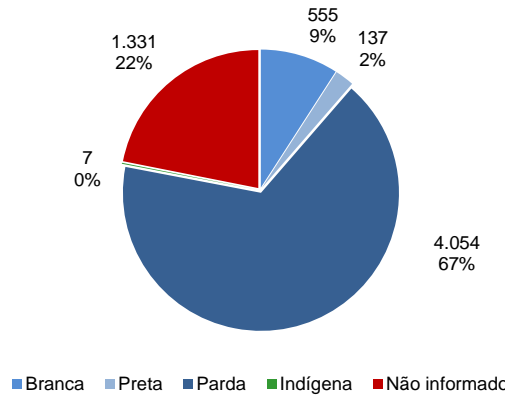

Fonte: CIEVS/AL dados em 02/09/2021.

Gráfico 8 – Frequência dos óbitos confirmados por COVID-19, segundo comorbidade e fator de risco. Alagoas, 2020 e 2021.

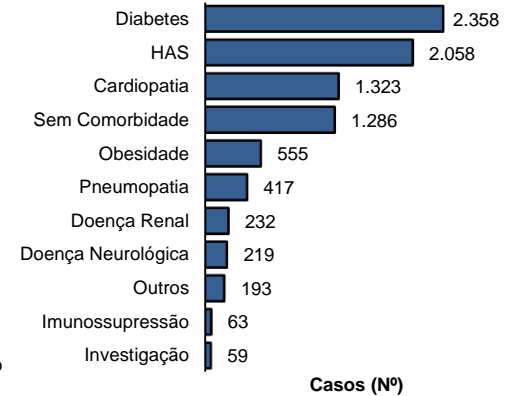

Fonte: CIEVS/AL dados em 02/09/2021.

DIAGNÓSTICO LABORATORIAL

Gráfico 9 – Número de exames recebidos e liberados pelo LACEN/AL, segundo mês de solicitação. Alagoas, 2020 e 2021.

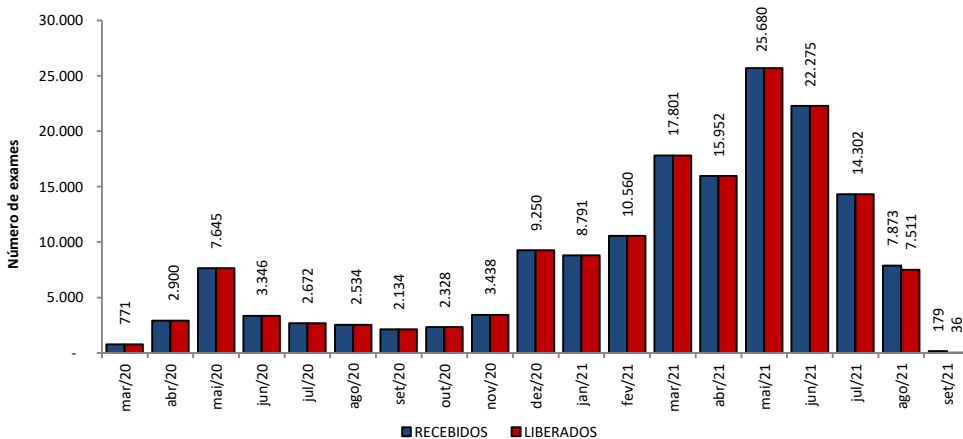

Fonte: LACEN/AL dados em 02/09/2021.

Gráfico 10 – Proporção de resultados confirmados e descartados por diagnóstico laboratorial realizado por RT-PCR, segundo mês de solicitação. Alagoas, 2020 e 2021.

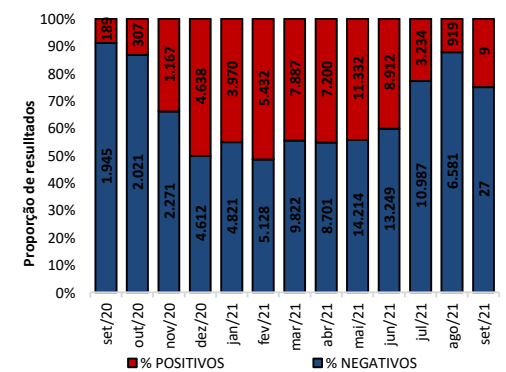

Fonte: LACEN/AL dados em 02/09/2021.

TESTES LABORATORIAIS

QUANTITATIVO GERAL DE TESTES REALIZADOS EM 01/09/2021	
Testes Rápidos (TR)	19
Positivos	5
Negativos	14
Testes RT - PCR	86
Confirmados	18
Descartados	68
ESTOQUE DE TESTES DISPONÍVEIS PARA DIAGNÓSTICO	
Testes Rápidos (TR)	33.425
Kit amplificação RT-PCR (Reações)	11.833

CRITÉRIOS DE CONFIRMAÇÃO

CRITÉRIO	Nº	%
Laboratorial	223.807	94,8
Teste Rápido	143.306	60,7
RT-PCR	77.116	32,7
Sorologia	3.291	1,4
Não Informado	94	0,0
Clínico	7.060	3,0
Clínico-Epidemiológico	4.840	2,1
Clínico-Imagem	290	0,1

Fonte: CIEVS/AL dados em 02/09/2021.

PROFISSIONAIS DA SAÚDE

Casos Confirmados (Geral)	235.997	Profissionais da Saúde Confirmados	7.661	Percentual de Confirmados	3,2%
---------------------------	---------	------------------------------------	-------	---------------------------	------

Fonte: e-SUS VE dados em 02/09/2021.

EVOLUÇÃO DE CASOS E ÓBITOS POR SEMANA EPIDEMIOLÓGICA

Gráfico 11 – Frequência de casos e óbitos confirmados segundo semana epidemiológica de ocorrência. Alagoas, 2020 e 2021.

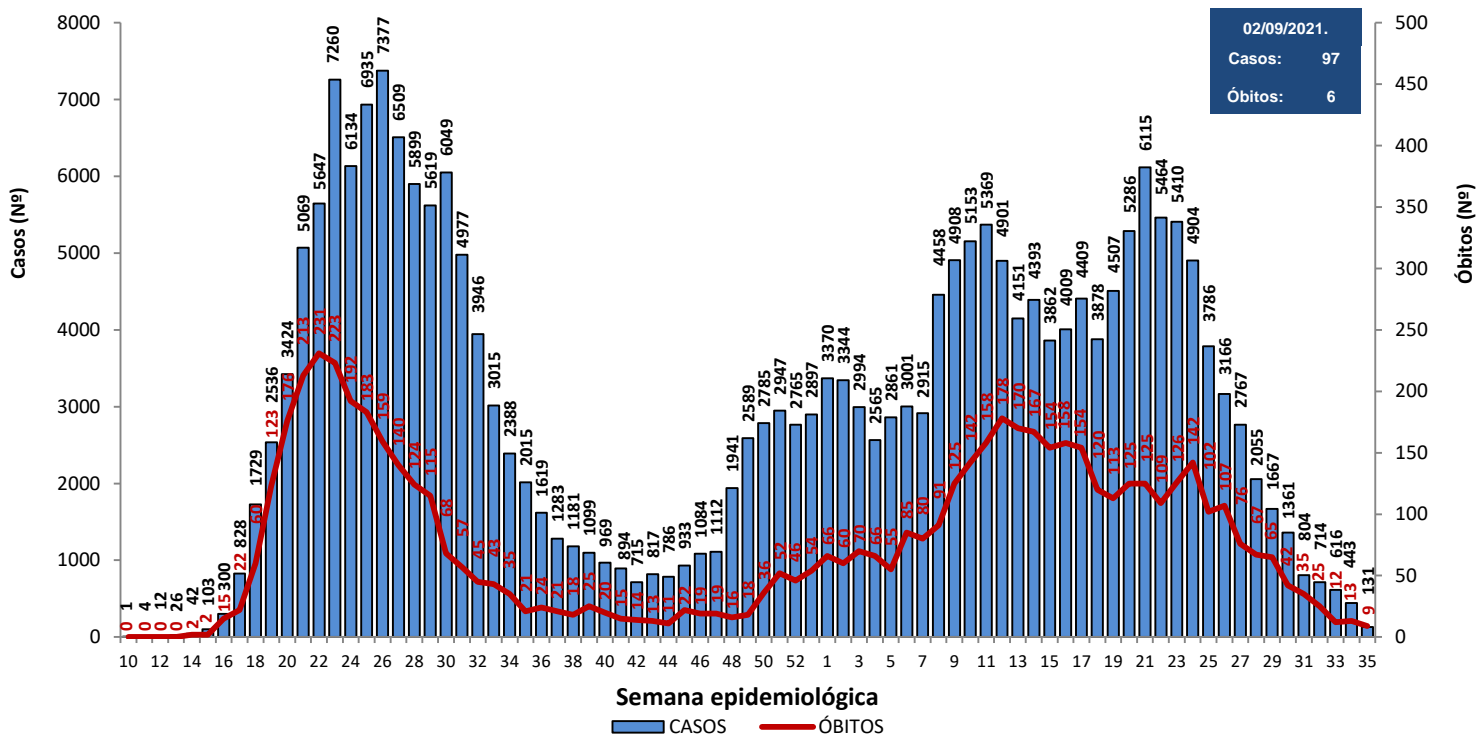

Fonte: CIEVS/AL dados em 02/09/2021.

Gráfico 12 – Frequência de casos por região (metropolitana e demais municípios) segundo semana epidemiológica de ocorrência. Alagoas, 2020 e 2021.

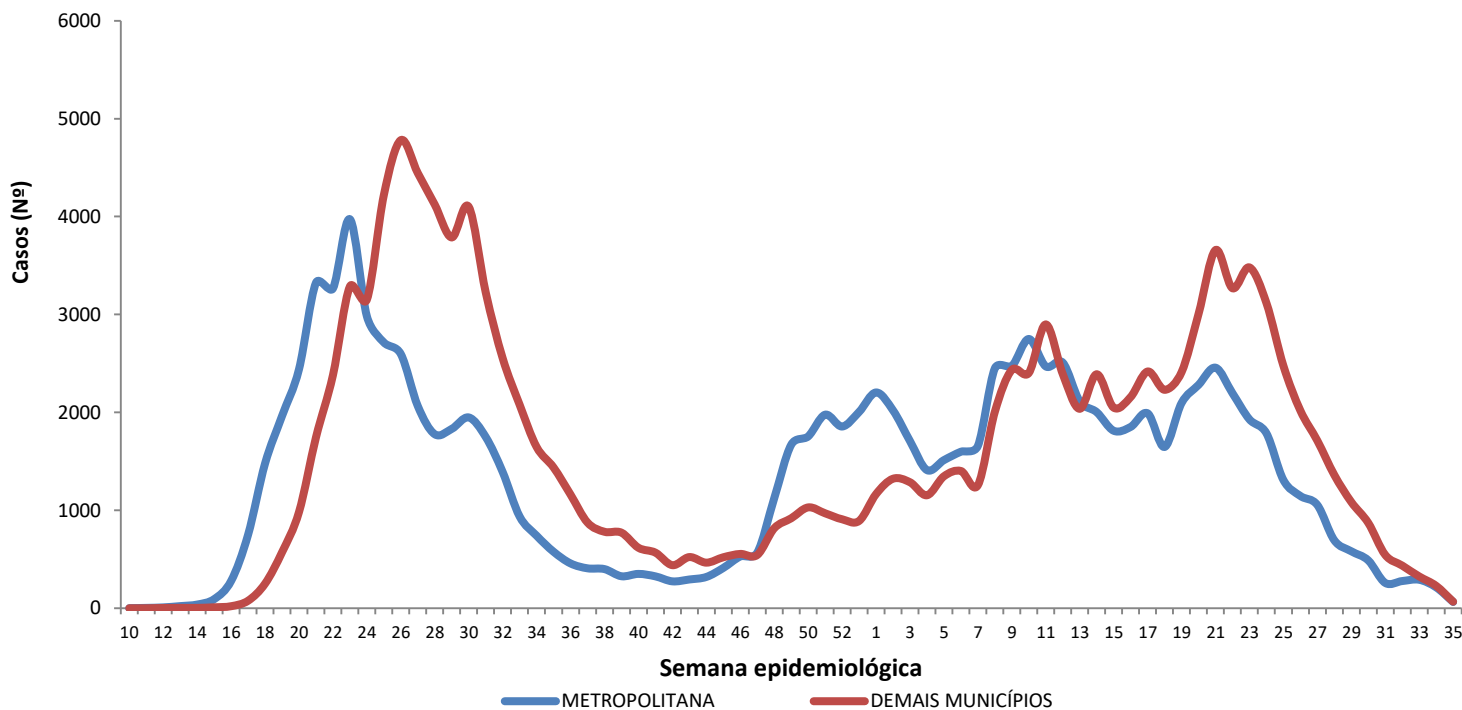

Região Metropolitana de Maceió – Barra de Santo Antônio, Barra de São Miguel, Coqueiro Seco, Maceió, Marechal Deodoro, Messias, Murici, Paripueira, Pilar, Rio Largo, Santa Luzia do Norte e Satuba.

Fonte: CIEVS/AL dados em 02/09/2021.

DISTRIBUIÇÃO ESPACIAL

Figura 3 – Taxa de incidência acumulada (por 100.000 hab.) dos casos confirmados da COVID-19, segundo município de residência. Alagoas, 2020 e 2021.

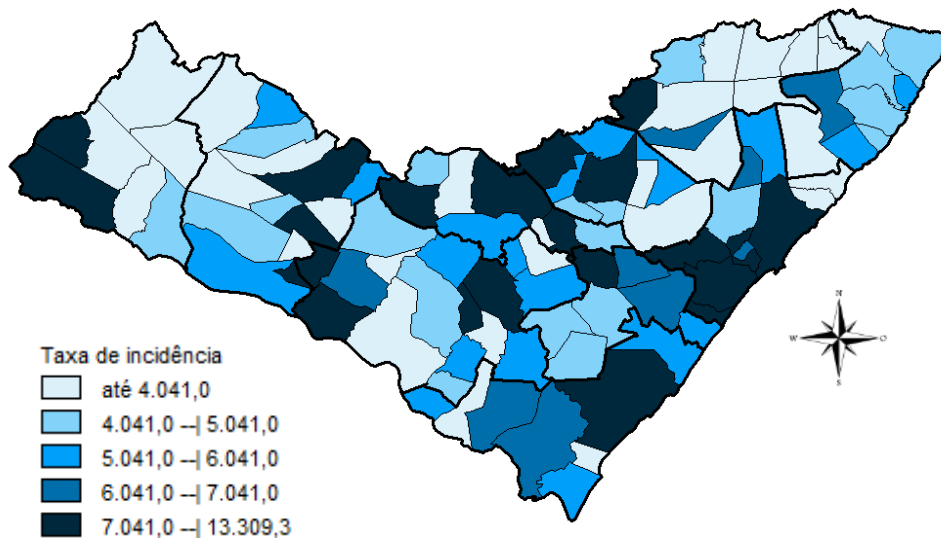

Fonte: CIEVS/AL dados em 02/09/2021.

Figura 4 – Taxa de incidência (por 100.000 hab.) dos casos confirmados da COVID-19, nos últimos 28 dias (05 de agosto a 01 de setembro), segundo município de residência. Alagoas, 2021.

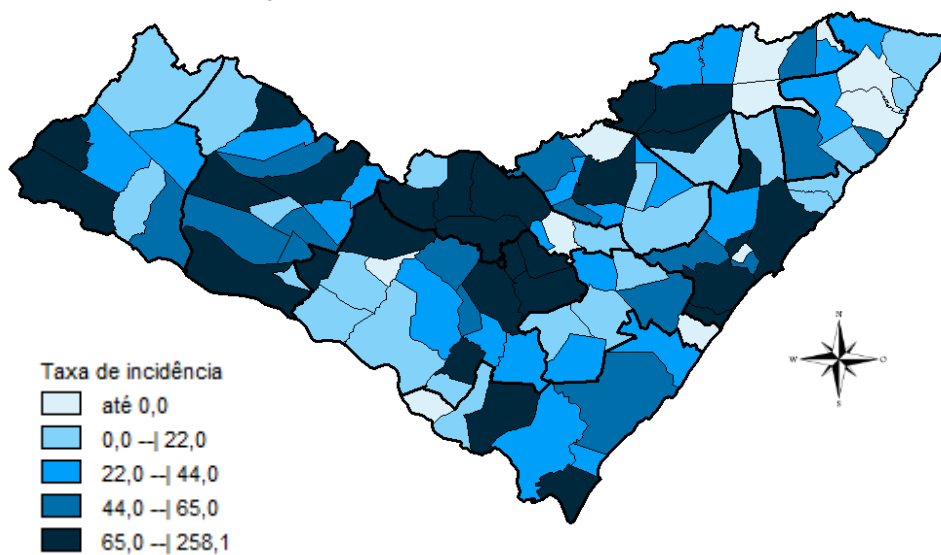

Fonte: CIEVS/AL dados em 02/09/2021.

Figura 5 – Taxa de mortalidade acumulada (por 100.000 hab.) dos casos confirmados da COVID-19, segundo município de residência. Alagoas, 2020 e 2021.

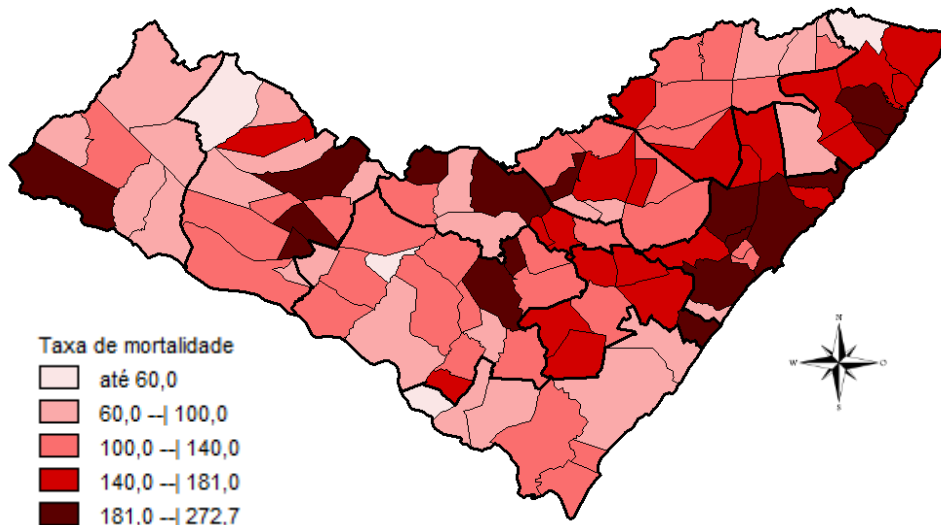

Fonte: CIEVS/AL dados em 02/09/2021.

DISTRIBUIÇÃO ESPACIAL

Tabela 2 – Frequência de casos e óbitos confirmados de COVID-19, e casos em investigação segundo município de residência. Alagoas, 2020 e 2021.

MUNICÍPIO DE RESIDÊNCIA	CASOS	ÓBITOS	INVESTIGAÇÃO*	MUNICÍPIO DE RESIDÊNCIA	CASOS	ÓBITOS	INVESTIGAÇÃO*
Água Branca	542	23	1	Mata Grande	500	19	14
Anadia	1.469	31	7	Matriz do Camaragibe	1.516	44	0
Arapiraca	31.016	521	857	Messias	1.188	29	42
Atalaia	1.239	51	2	Minador do Negrão	242	10	0
Barra de Santo Antônio	461	32	8	Monteirópolis	284	13	0
Barra de São Miguel	638	8	10	Murici	1.039	47	12
Batalha	1.133	20	0	Novo Lino	231	12	0
Belém	126	7	2	Olho d'Água das Flores	1.670	40	6
Belo Monte	553	9	8	Olho d'Água do Casado	141	6	0
Boca da Mata	1.867	45	32	Olho d'Água Grande	210	9	0
Branquinha	691	14	11	Oliveira	464	16	19
Cacimbinhas	899	11	28	Ouro Branco	613	9	4
Cajueiro	637	30	2	Palestina	501	4	5
Campestre	265	6	3	Palmeira dos Índios	5.217	156	69
Campo Alegre	2.803	74	100	Pão de Açúcar	1.229	28	1
Campo Grande	551	11	0	Pariconha	764	8	12
Canapi	445	10	1	Paripueira	379	23	4
Capela	1.024	17	5	Passo de Camaragibe	814	22	0
Carneiros	378	10	3	Paulo Jacinto	411	14	1
Chã Preta	375	10	0	Penedo	4.354	80	91
Coité do Noia	548	21	14	Piaçabuçu	943	23	43
Colônia Leopoldina	357	18	13	Pilar	3.884	59	2
Coqueiro Seco	487	8	6	Pindoba	144	2	0
Coruripe	4.224	55	10	Piranhas	1.191	23	8
Craíbas	1.409	28	4	Poço das Trincheiras	549	11	22
Delmiro Gouveia	4.170	130	6	Porto Calvo	1.218	47	4
Dois Riachos	622	7	12	Porto de Pedras	386	14	0
Estrela de Alagoas	592	17	7	Porto Real do Colégio	601	20	35
Feira Grande	810	19	18	Quebrangulo	1.129	14	36
Feliz Deserto	169	5	0	Rio Largo	3.587	173	35
Flexeiras	677	19	0	Roteiro	363	14	10
Girau do Ponciano	1.891	44	3	Santa Luzia do Norte	506	9	4
Ibateguara	625	19	7	Santana do Ipanema	4.929	99	57
Igaci	1.423	24	4	Santana do Mundaú	768	19	1
Igreja Nova	1.544	22	37	São Brás	391	4	3
Inhapi	467	16	1	São José da Laje	1.197	29	0
Jacaré dos Homens	458	4	9	São José da Tapera	1.365	40	94
Jacuípe	181	4	1	São Luís do Quitunde	1.348	27	2
Japaratinga	447	15	2	São Miguel dos Campos	3.832	91	6
Jaramataia	116	3	16	São Miguel dos Milagres	328	15	2
Jequiá da Praia	628	11	22	São Sebastião	1.940	38	73
Joaquim Gomes	723	26	21	Satuba	1.123	38	20
Jundiá	161	5	1	Senador Rui Palmeira	416	11	13
Junqueiro	1.144	44	3	Tanque d'Arca	454	11	0
Lagoa da Canoa	1.328	21	79	Taquarana	744	24	1
Limoeiro de Anadia	1.531	34	56	Teotônio Vilela	2.236	69	53
Maceió	89.406	2.641	1.906	Traipu	642	24	3
Major Isidoro	928	23	26	União Dos Palmares	2.605	86	47
Mar Vermelho	166	3	3	Viçosa	1.852	38	81
Maragogi	1.634	50	7	Total	235.997	6.084	4.347
Maravilha	400	15	3				
Marechal Deodoro	6.628	114	32				
Maribondo	553	18	3				

Fonte: CIEVS/AL dados em 02/09/2021.

* Casos notificados nos últimos 20 dias que estão aguardando encerramento com a classificação final nos sistemas de notificação (e-SUS e SIVEP) por parte dos estabelecimentos notificantes e/ou respectivos municípios.

TAXA DE INCIDÊNCIA

Gráfico 13 – Taxa de incidência (por 100.000 hab.) da COVID-19, segundo município de residência. Alagoas, 2020 e 2021.

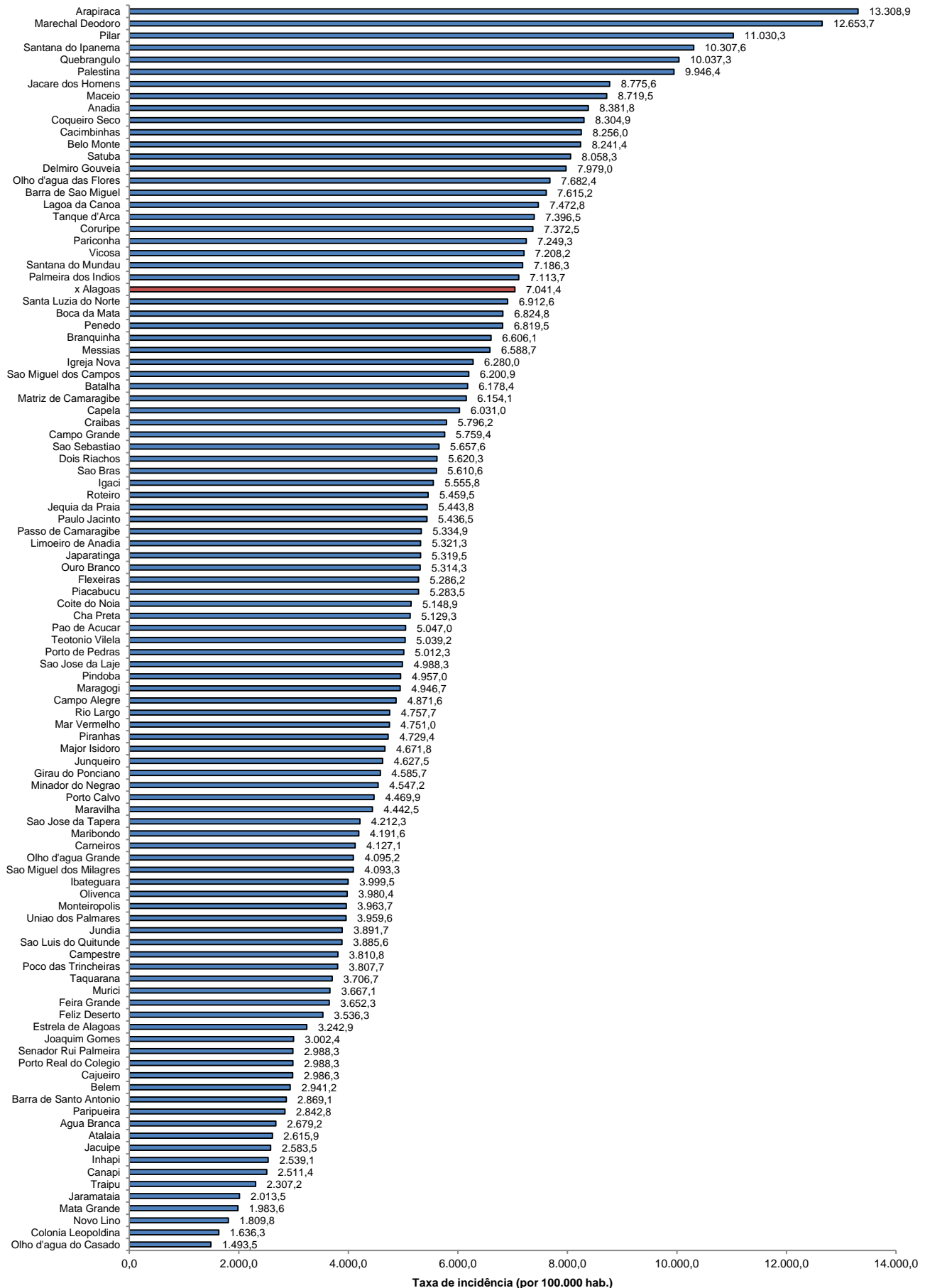

Fonte: CIEVS/AL dados em 02/09/2021. Estimativa TCU/IBGE 2020

TAXA DE INCIDÊNCIA

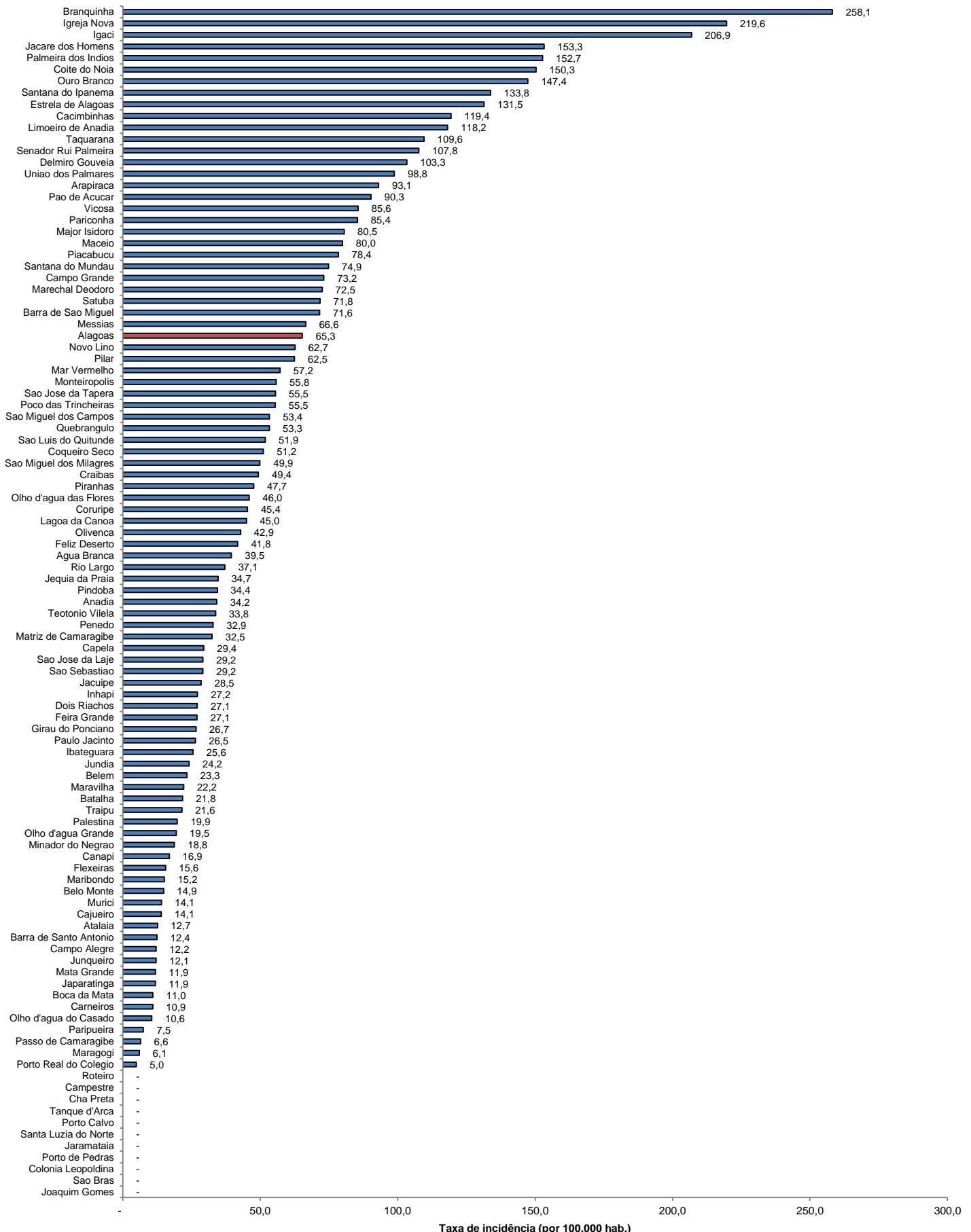
Gráfico 14 – Taxa de incidência (por 100.000 hab.) da COVID-19, nos últimos 28 dias (05 de agosto a 01 de setembro), segundo município de residência. Alagoas, 2021.

Fonte: CIEVS/AL dados em 02/09/2021. Estimativa TCU/IBGE 2020