

Informe Epidemiológico - Monitoramento da Emergência - COVID-19

13 DE SETEMBRO DE 2021

Nº 556

Tabela 1 – Frequência de casos segundo classificação operacional para COVID-19. Alagoas, 2020 e 2021.

Casos Notificados	Em investigação*		Casos Confirmados		Casos Descartados		Casos Recuperados		Óbito/Letalidade	
	Nº	%	Nº	%	Nº	%	Nº	%	Nº	%
619.019	4.766	0,8%	237.209	38,3%	377.044	60,9%	230.383	97,1%	6.141	2,6%

Fonte: CIEVS/AL dados em 13/09/2021.

* Casos notificados nos últimos 20 dias que estão aguardando encerramento com a classificação final nos sistemas de notificação (e-SUS e SIVEP) por parte dos estabelecimentos notificantes e/ou respectivos municípios. Este Dado não representa número de amostra em análise laboratorial no LACEN, sendo esta informação expressa no gráfico 09.

SÍNDROME GRIPAL (SG)

Figura 1 – Casos confirmados de SG por COVID-19, segundo sexo. Alagoas, 2020 e 2021.

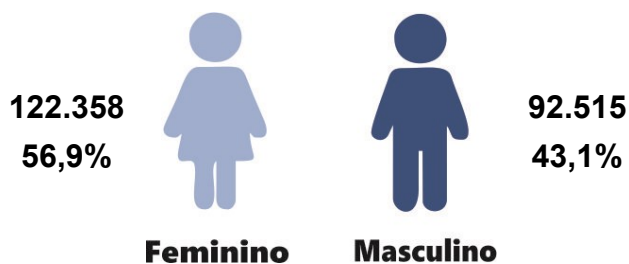

Fonte: CIEVS/AL dados em 13/09/2021.

Gráfico 1 – Frequência de casos confirmados de SG por COVID-19, segundo evolução. Alagoas, 2020 e 2021.

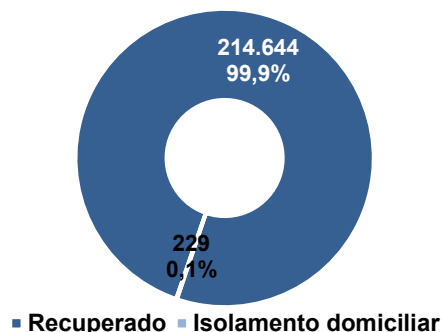

Fonte: CIEVS/AL dados em 13/09/2021.

Gráfico 2 – Casos confirmados de SG por COVID-19, segundo faixa etária. Alagoas, 2020 e 2021.

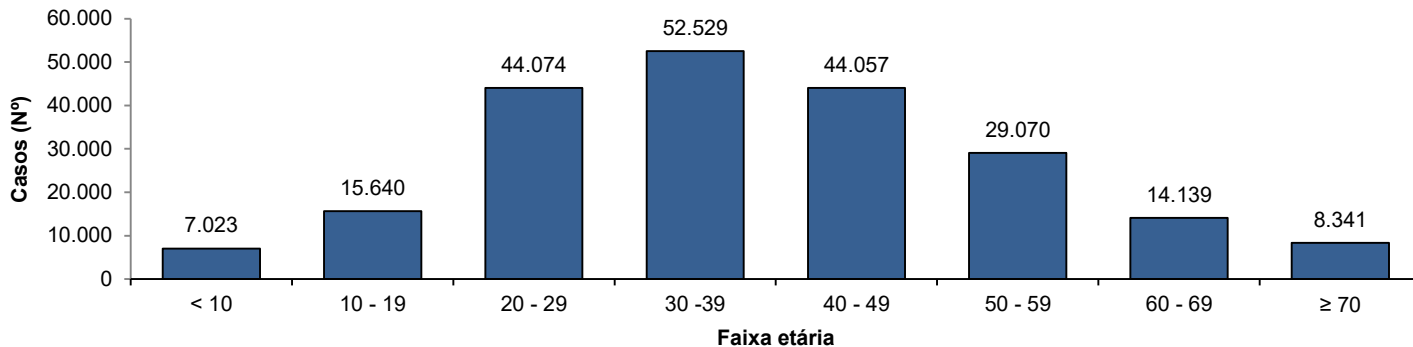

Fonte: CIEVS/AL dados em 13/09/2021.

SÍNDROME RESPIRATÓRIA AGUDA GRAVE (SRAG)

Figura 2 – Casos confirmados de SRAG por COVID-19, segundo sexo. Alagoas, 2020 e 2021.

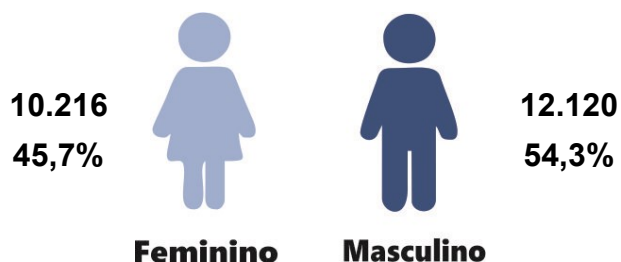

Fonte: CIEVS/AL dados em 13/09/2021.

Gráfico 3 – Frequência de casos confirmados de SRAG por COVID-19, segundo evolução. Alagoas, 2020 e 2021.

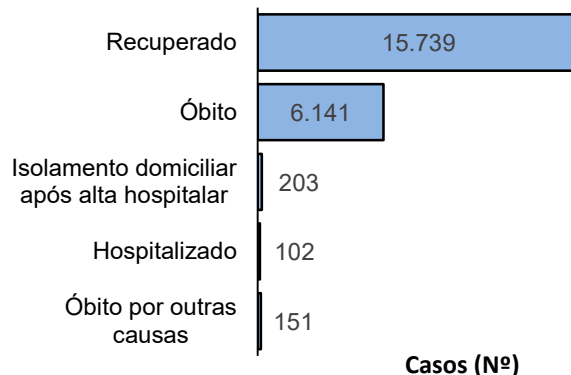

Fonte: CIEVS/AL dados em 13/09/2021.

Gráfico 4 – Frequência da faixa etária dos casos confirmados de SRAG por COVID-19. Alagoas, 2020 e 2021.

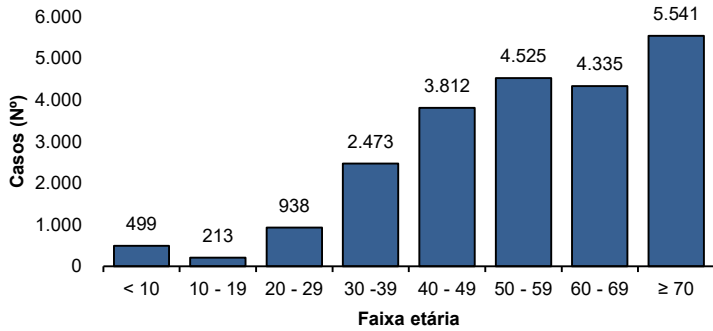

Fonte: CIEVS/AL dados em 13/09/2021.

Gráfico 5 – Frequência de casos confirmados de SRAG por COVID-19, segundo raça/cor. Alagoas, 2020 e 2021.

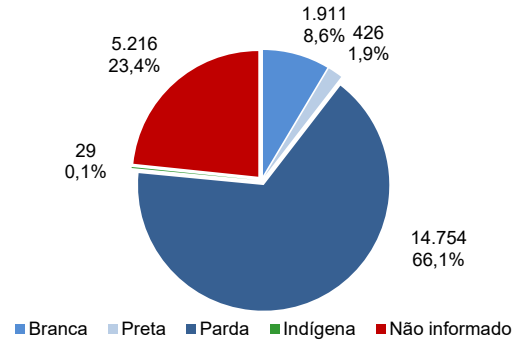

Fonte: CIEVS/AL dados em 13/09/2021.

ÓBITOS CONFIRMADOS

Gráfico 6 – Pirâmide etária dos óbitos confirmados por COVID-19, segundo sexo. Alagoas, 2020 e 2021.

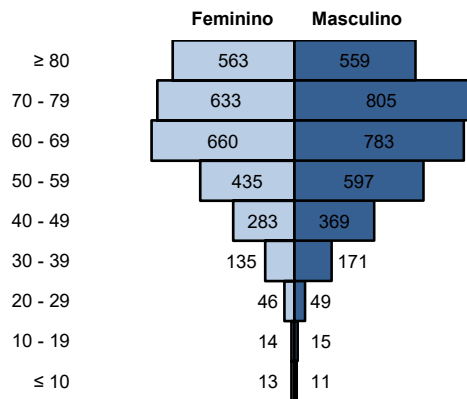

Fonte: CIEVS/AL dados em 13/09/2021.

Gráfico 7 – Frequência de óbitos confirmados por COVID-19, segundo raça/cor. Alagoas, 2020 e 2021.

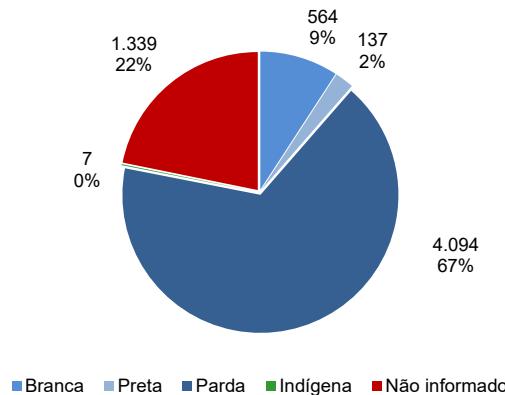

Fonte: CIEVS/AL dados em 13/09/2021.

Gráfico 8 – Frequência dos óbitos confirmados por COVID-19, segundo comorbidade e fator de risco. Alagoas, 2020 e 2021.

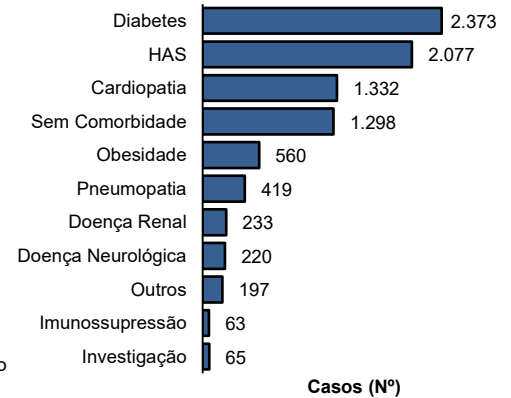

Fonte: CIEVS/AL dados em 13/09/2021.

DIAGNÓSTICO LABORATORIAL

Gráfico 9 – Número de exames recebidos e liberados pelo LACEN/AL, segundo mês de solicitação. Alagoas, 2020 e 2021.

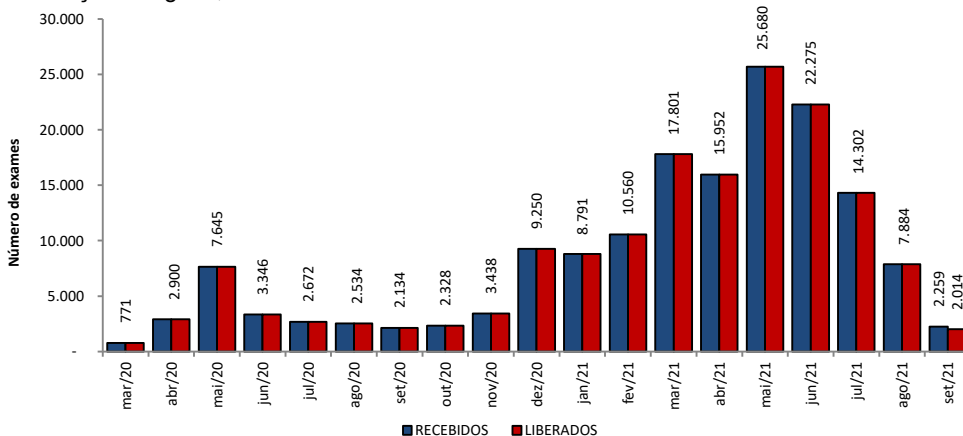

Fonte: LACEN/AL dados em 13/09/2021.

Gráfico 10 – Proporção de resultados confirmados e descartados por diagnóstico laboratorial realizado por RT-PCR, segundo mês de solicitação. Alagoas, 2020 e 2021.

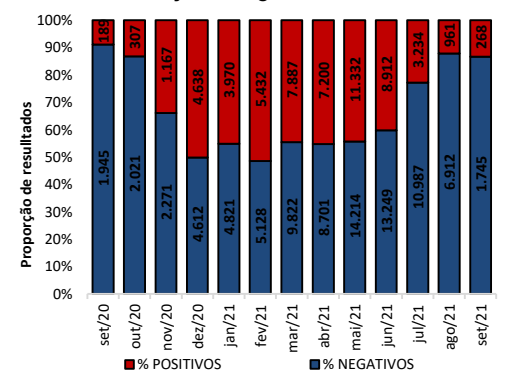

Fonte: LACEN/AL dados em 13/09/2021.

TESTES LABORATORIAIS

QUANTITATIVO GERAL DE TESTES REALIZADOS EM 12/09/2021	
Testes Rápidos (TR)	8
Positivos	0
Negativos	8
Testes RT - PCR	331
Confirmados	34
Descartados	297
ESTOQUE DE TESTES DISPONÍVEIS PARA DIAGNÓSTICO	
Testes Rápidos (TR)	33.425
Kit amplificação RT-PCR (Reações)	9.483

CRITÉRIOS DE CONFIRMAÇÃO

CRITÉRIO	Nº	%
Laboratorial	224.570	94,7
Teste Rápido	143.654	60,6
RT-PCR	77.468	32,7
Sorologia	3.341	1,4
Não Informado	107	0,0
Clínico	7.400	3,1
Clínico-Epidemiológico	4.948	2,1
Clínico-Imagem	291	0,1

Fonte: CIEVS/AL dados em 13/09/2021.

PROFISSIONAIS DA SAÚDE

Casos Confirmados (Geral)

237.209

Profissionais da Saúde Confirmados

7.665

Percentual de Confirmados

3,2%

Fonte: e-SUS VE dados em 13/09/2021.

EVOLUÇÃO DE CASOS E ÓBITOS POR SEMANA EPIDEMIOLÓGICA

Gráfico 11 – Frequência de casos e óbitos confirmados segundo semana epidemiológica de ocorrência. Alagoas, 2020 e 2021.

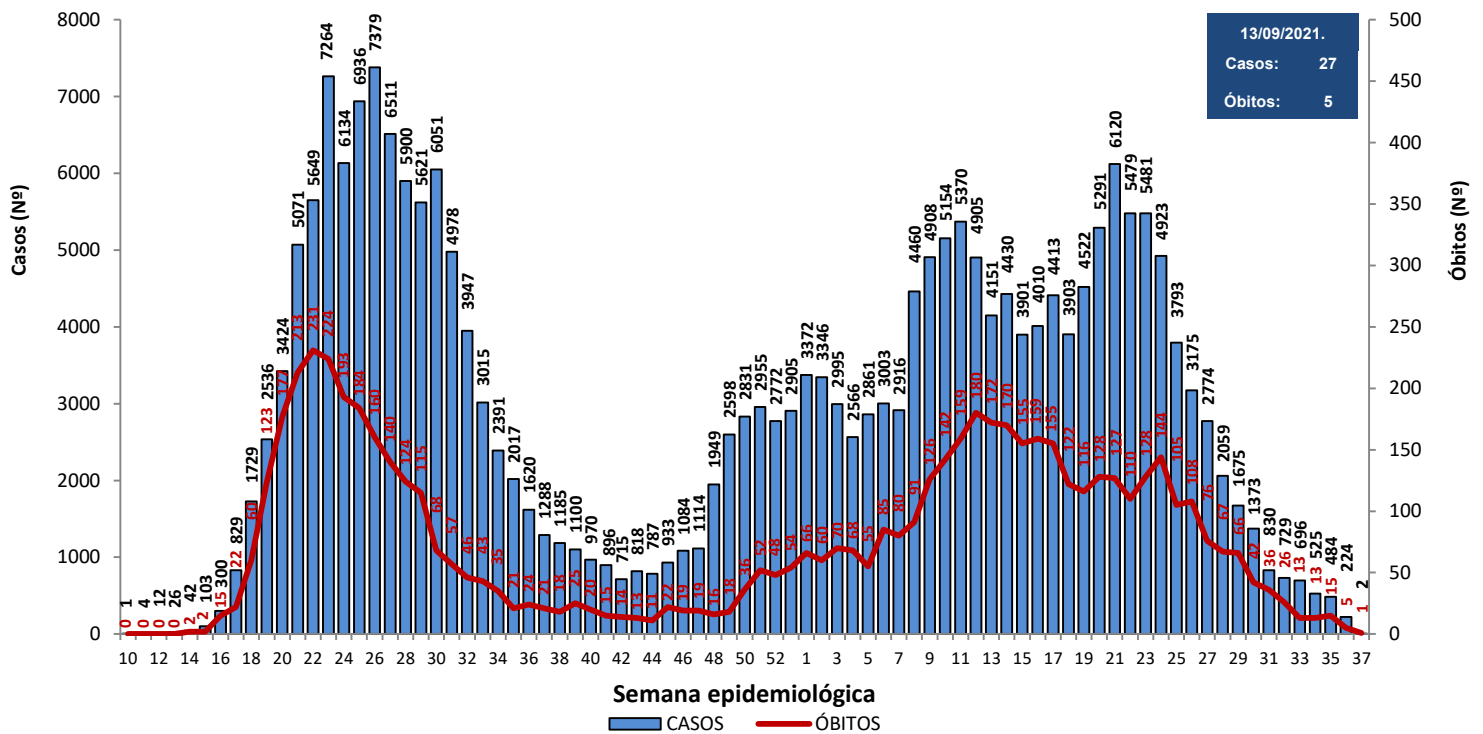

Fonte: CIEVS/AL dados em 13/09/2021.

Gráfico 12 – Frequência de casos por região (metropolitana e demais municípios) segundo semana epidemiológica de ocorrência. Alagoas, 2020 e 2021.

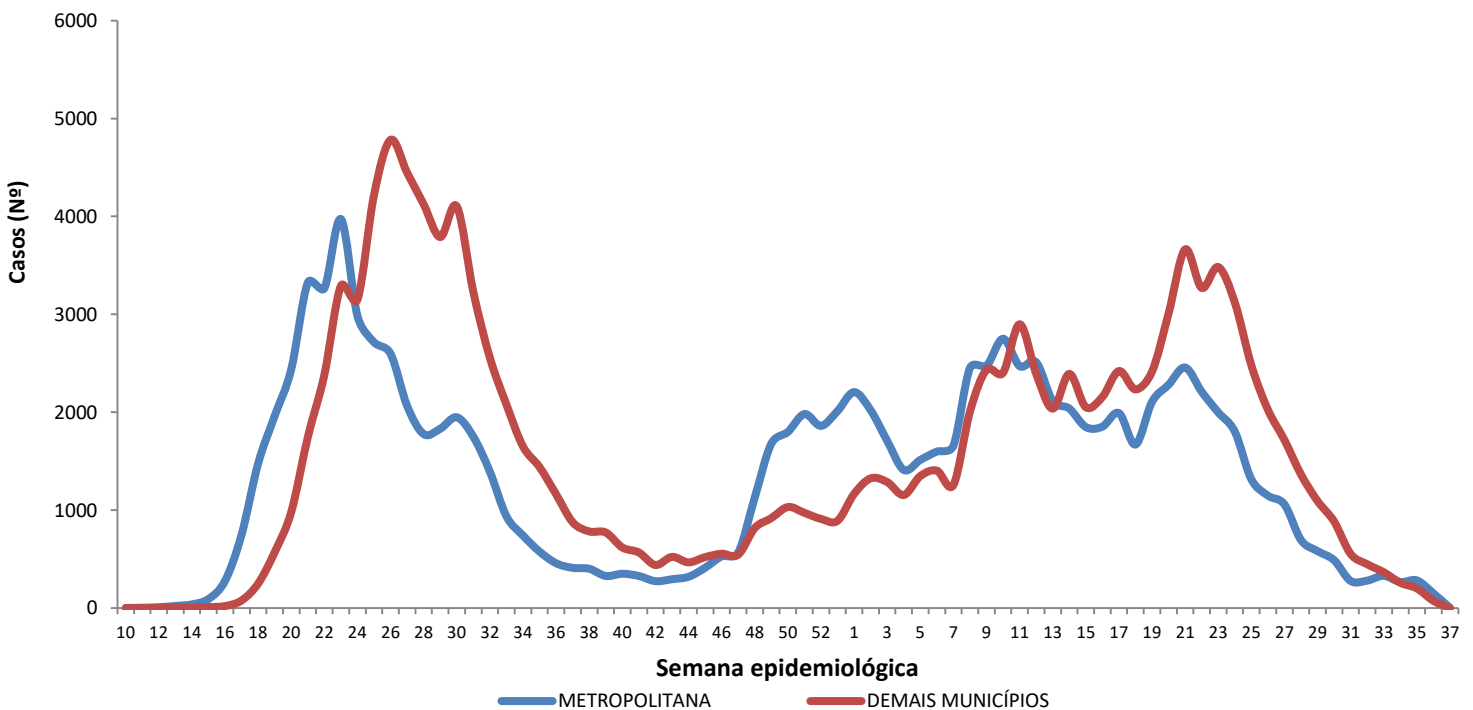

Região Metropolitana de Maceió – Barra de Santo Antônio, Barra de São Miguel, Coqueiro Seco, Maceió, Marechal Deodoro, Messias, Murici, Paripueira, Pilar, Rio Largo, Santa Luzia do Norte e Satuba.

Fonte: CIEVS/AL dados em 13/09/2021.

DISTRIBUIÇÃO ESPACIAL

Figura 3 – Taxa de incidência acumulada (por 100.000 hab.) dos casos confirmados da COVID-19, segundo município de residência. Alagoas, 2020 e 2021.

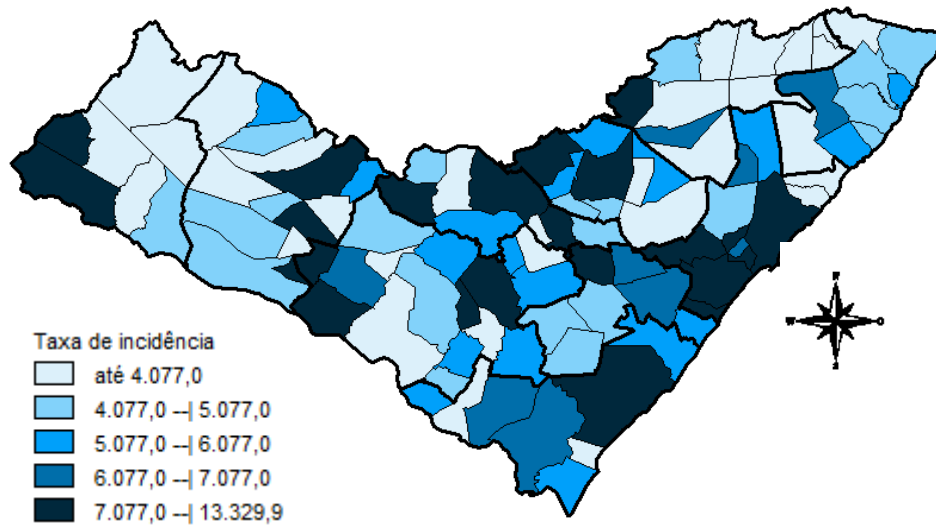

Fonte: CIEVS/AL dados em 13/09/2021.

Figura 4 – Taxa de incidência (por 100.000 hab.) dos casos confirmados da COVID-19, nos últimos 28 dias (16 de agosto a 12 de setembro), segundo município de residência. Alagoas, 2021.

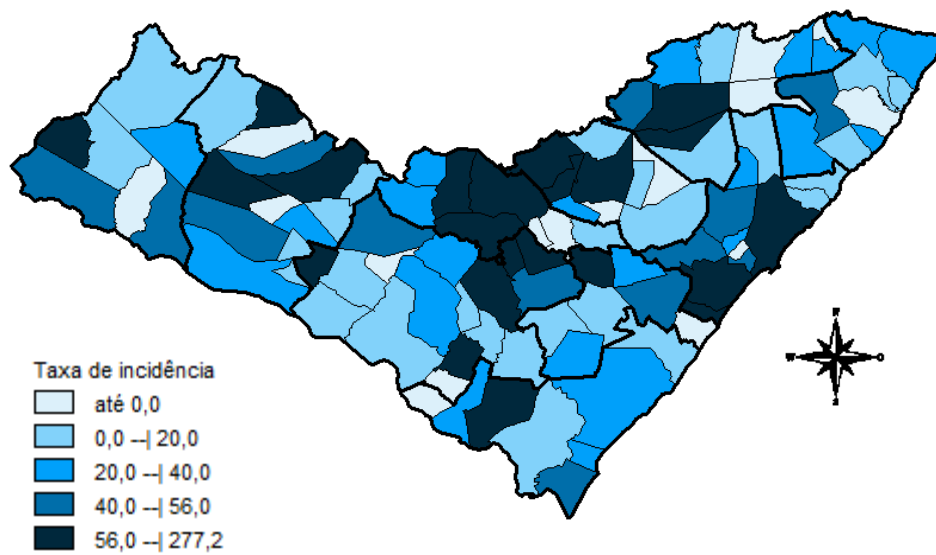

Fonte: CIEVS/AL dados em 13/09/2021.

Figura 5 – Taxa de mortalidade acumulada (por 100.000 hab.) dos casos confirmados da COVID-19, segundo município de residência. Alagoas, 2020 e 2021.

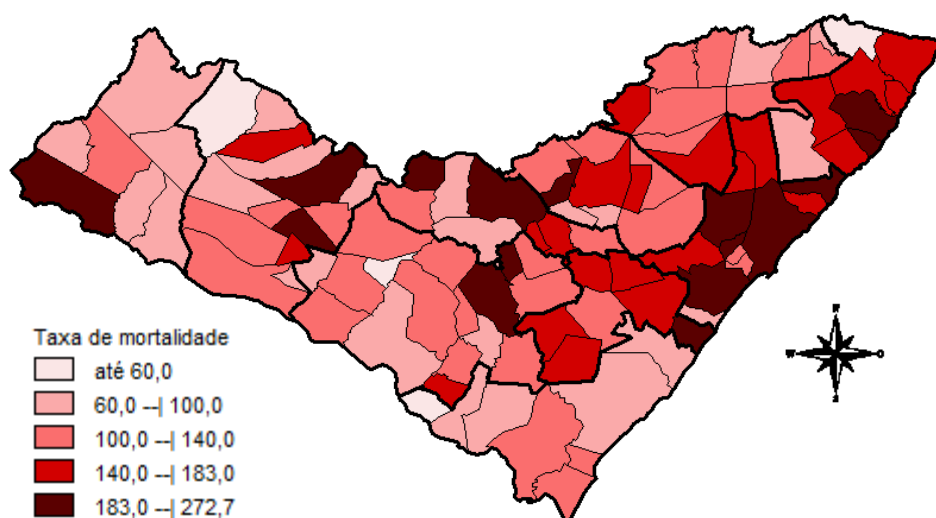

Fonte: CIEVS/AL dados em 13/09/2021.

DISTRIBUIÇÃO ESPACIAL

Tabela 2 – Frequência de casos e óbitos confirmados de COVID-19, e casos em investigação segundo município de residência. Alagoas, 2020 e 2021.

MUNICÍPIO DE RESIDÊNCIA	CASOS	ÓBITOS	INVESTIGAÇÃO*	MUNICÍPIO DE RESIDÊNCIA	CASOS	ÓBITOS	INVESTIGAÇÃO*
Água Branca	543	23	0	Mata Grande	502	21	6
Anadia	1.475	31	17	Matriz do Camaragibe	1.519	44	4
Arapiraca	31.065	525	837	Messias	1.197	29	37
Atalaia	1.241	51	0	Minador do Negrão	244	10	5
Barra de Santo Antônio	462	32	5	Monteirópolis	285	13	2
Barra de São Miguel	638	8	17	Murici	1.039	47	9
Batalha	1.133	20	0	Novo Lino	231	13	1
Belém	126	7	5	Olho d'Água das Flores	1.673	40	10
Belo Monte	554	9	9	Olho d'Água do Casado	141	6	0
Boca da Mata	1.875	45	42	Olho d'Água Grande	210	9	0
Branquinha	700	14	11	Olivença	464	16	17
Cacimbinhas	900	11	32	Ouro Branco	617	9	8
Cajueiro	638	31	7	Palestina	503	4	1
Campestre	265	6	0	Palmeira dos Índios	5.237	156	130
Campo Alegre	2.807	74	188	Pão de Açúcar	1.232	29	1
Campo Grande	552	11	0	Pariconha	768	8	17
Canapi	447	10	3	Paripueira	380	23	4
Capela	1.023	17	6	Passo de Camaragibe	815	22	3
Carneiros	378	11	4	Paulo Jacinto	415	14	6
Chã Preta	376	10	0	Penedo	4.355	80	111
Coité do Noia	562	21	3	Piaçabuçu	946	23	48
Colônia Leopoldina	357	18	12	Pilar	3.935	59	2
Coqueiro Seco	486	8	5	Pindoba	144	2	1
Coruripe	4.249	55	7	Piranhas	1.194	25	18
Craíbas	1.412	28	4	Poço das Trincheiras	557	11	16
Delmiro Gouveia	4.172	132	23	Porto Calvo	1.219	47	1
Dois Riachos	623	7	13	Porto de Pedras	386	15	0
Estrela de Alagoas	599	17	14	Porto Real do Colégio	608	20	24
Feira Grande	811	20	13	Quebrangulo	1.140	15	30
Feliz Deserto	169	5	0	Rio Largo	3.604	180	46
Flexeiras	678	19	5	Roteiro	363	14	1
Girau do Ponciano	1.897	45	2	Santa Luzia do Norte	506	9	5
Ibateguara	625	19	8	Santana do Ipanema	4.938	100	80
Igaci	1.428	24	10	Santana do Mundaú	768	19	1
Igreja Nova	1.566	22	69	São Brás	391	4	5
Inhapi	470	17	5	São José da Laje	1.197	29	0
Jacaré dos Homens	460	5	10	São José da Tapera	1.367	40	121
Jacuípe	182	4	3	São Luís do Quitunde	1.357	27	2
Japaratinga	447	15	0	São Miguel dos Campos	3.844	92	9
Jaramataia	116	3	2	São Miguel dos Milagres	328	15	4
Jequiá da Praia	628	11	18	São Sebastião	1.940	38	76
Joaquim Gomes	723	26	20	Satuba	1.126	38	21
Jundiá	161	5	2	Senador Rui Palmeira	419	12	19
Junqueiro	1.147	45	4	Tanque d'Arca	454	11	3
Lagoa da Canoa	1.345	21	63	Taquarana	746	24	1
Limoeiro de Anadia	1.550	34	45	Teotônio Vilela	2.247	69	76
Maceió	90.112	2.667	1.992	Traipu	643	24	15
Major Isidoro	935	23	21	União Dos Palmares	2.625	86	50
Mar Vermelho	166	3	2	Viçosa	1.853	38	77
Maragogi	1.671	50	12	Total	237.209	6.141	4.766
Maravilha	400	15	2				
Marechal Deodoro	6.638	114	67				
Maribondo	554	18	3				

Fonte: CIEVS/AL dados em 13/09/2021.

* Casos notificados nos últimos 20 dias que estão aguardando encerramento com a classificação final nos sistemas de notificação (e-SUS e SIVEP) por parte dos estabelecimentos notificantes e/ou respectivos municípios.

TAXA DE INCIDÊNCIA

Gráfico 13 – Taxa de incidência (por 100.000 hab.) da COVID-19, segundo município de residência. Alagoas, 2020 e 2021.

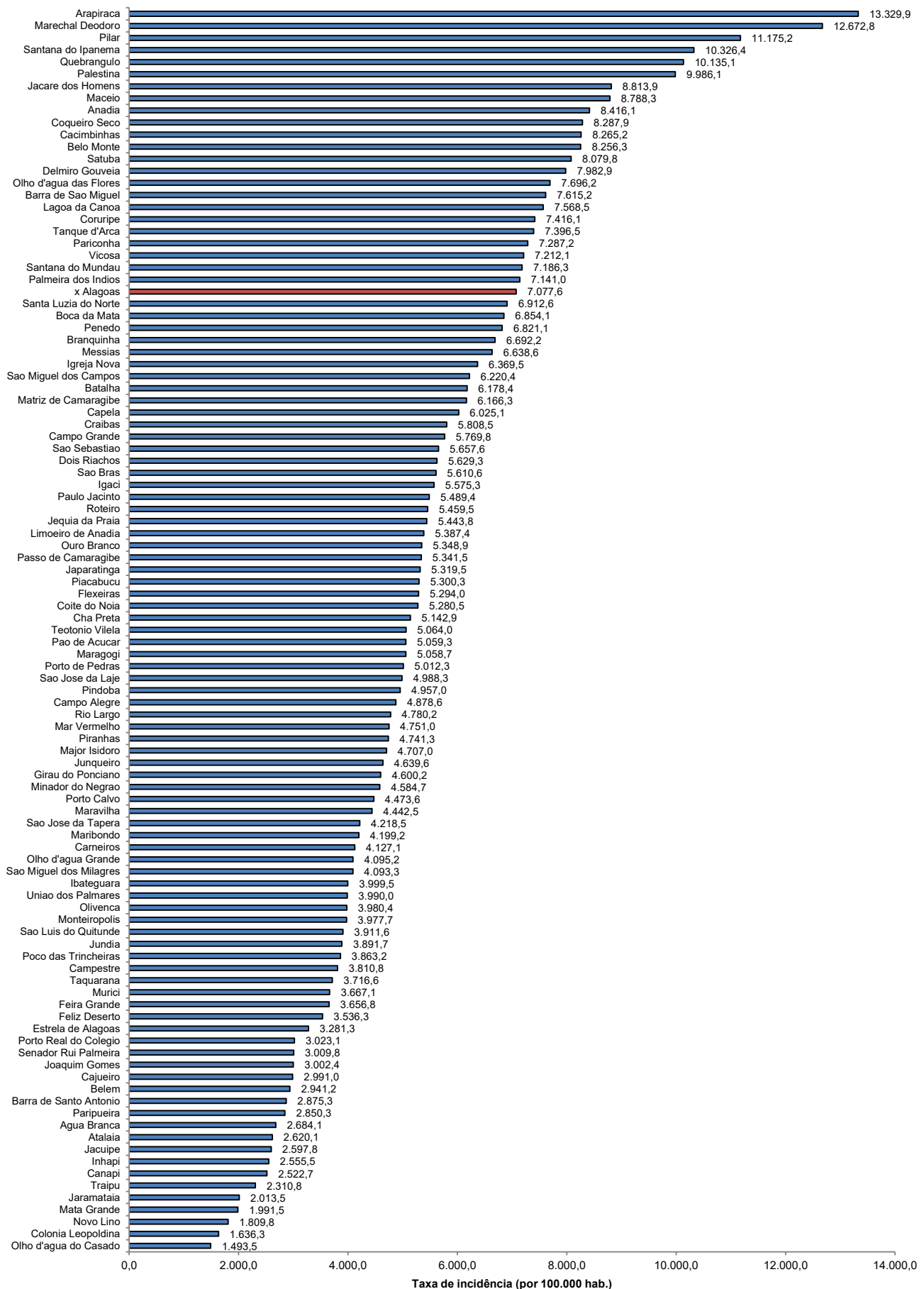

Fonte: CIEVS/AL dados em 13/09/2021. Estimativa TCU/IBGE 2020

TAXA DE INCIDÊNCIA

Gráfico 14 – Taxa de incidência (por 100.000 hab.) da COVID-19, nos últimos 28 dias (16 de agosto a 12 de setembro), segundo município de residência. Alagoas, 2021.

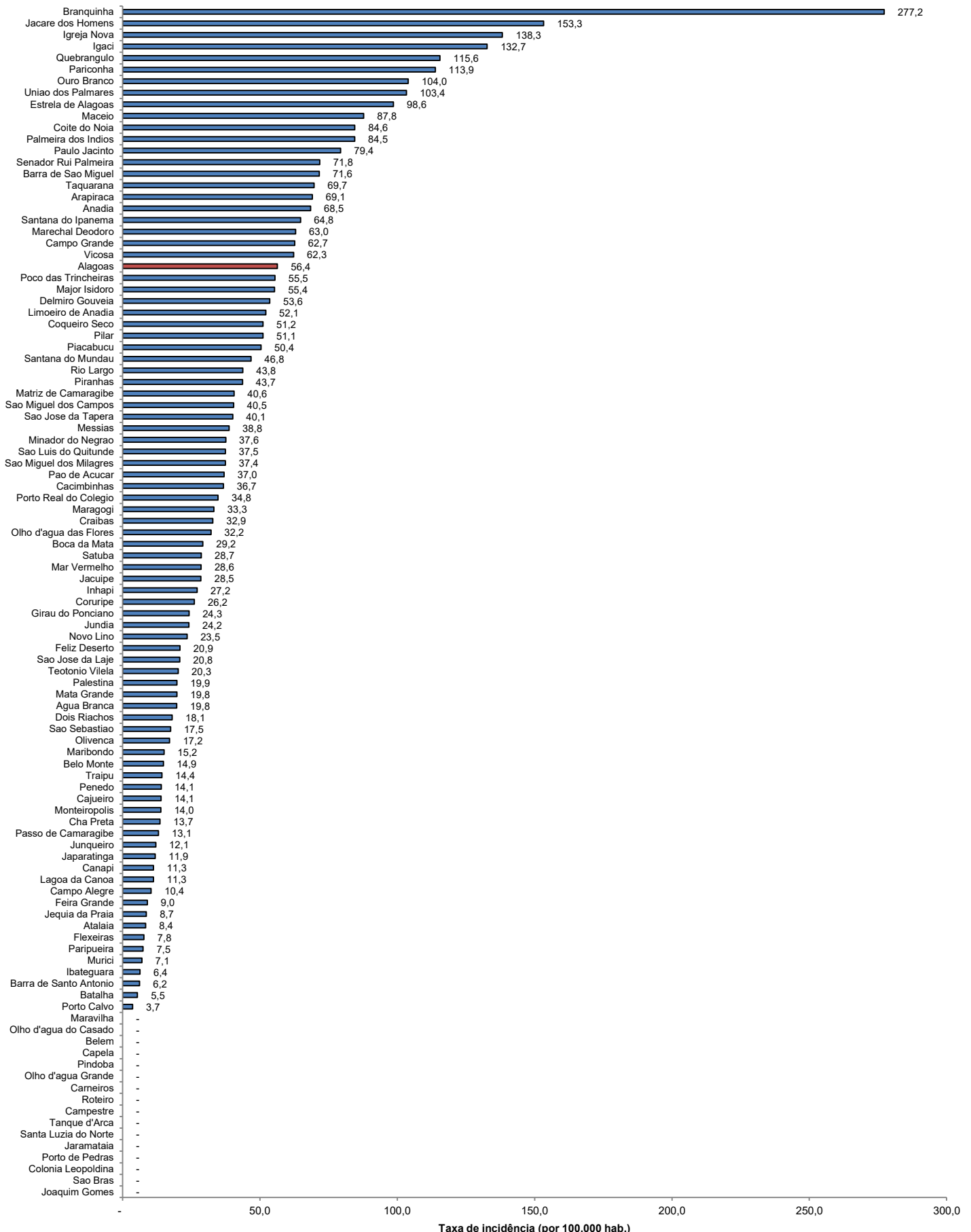

Fonte: CIEVS/AL dados em 13/09/2021. Estimativa TCU/IBGE 2020