

**Informe Epidemiológico - Monitoramento da Emergência - COVID-19**

**27 DE SETEMBRO DE 2021**

**Nº 570**

**Tabela 1 –** Frequência de casos segundo classificação operacional para COVID-19. Alagoas, 2020 e 2021.

Casos Notificados	Em investigação*		Casos Confirmados		Casos Descartados		Casos Recuperados		Óbito/Letalidade	
	Nº	%	Nº	%	Nº	%	Nº	%	Nº	%
626.684	4.279	0,7%	237.999	38,0%	384.406	61,3%	231.155	97,1%	6.201	2,6%

Fonte: CIEVS/AL dados em 27/09/2021.

\* Casos notificados nos últimos 20 dias que estão aguardando encerramento com a classificação final nos sistemas de notificação (e-SUS e SIVEP) por parte dos estabelecimentos notificantes e/ou respectivos municípios. Este Dado não representa número de amostra em análise laboratorial no LACEN, sendo esta informação expressa no gráfico 09.

**SÍNDROME GRIPAL (SG)**

**Figura 1 –** Casos confirmados de SG por COVID-19, segundo sexo. Alagoas, 2020 e 2021.

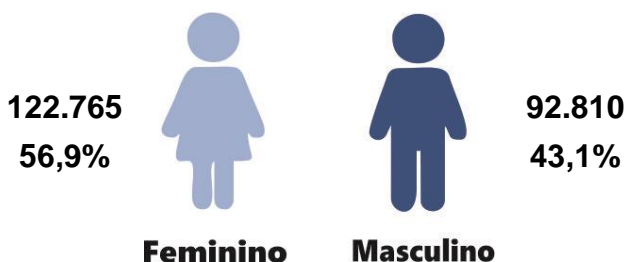

Fonte: CIEVS/AL dados em 27/09/2021.

**Gráfico 1 –** Frequência de casos confirmados de SG por COVID-19, segundo evolução. Alagoas, 2020 e 2021.

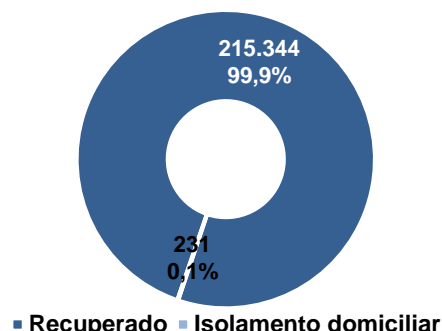

Fonte: CIEVS/AL dados em 27/09/2021.

**Gráfico 2 –** Casos confirmados de SG por COVID-19, segundo faixa etária. Alagoas, 2020 e 2021.

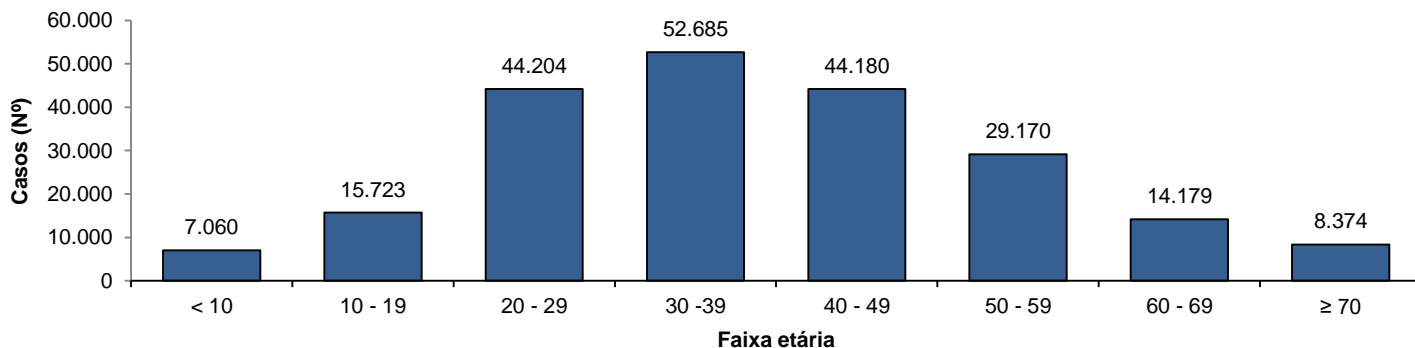

Fonte: CIEVS/AL dados em 27/09/2021.

**SÍNDROME RESPIRATÓRIA AGUDA GRAVE (SRAG)**

**Figura 2 –** Casos confirmados de SRAG por COVID-19, segundo sexo. Alagoas, 2020 e 2021.

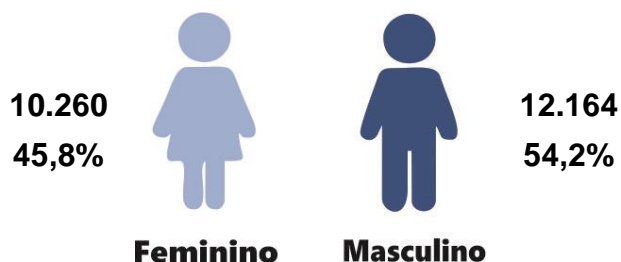

Fonte: CIEVS/AL dados em 27/09/2021.

**Gráfico 3 –** Frequência de casos confirmados de SRAG por COVID-19, segundo evolução. Alagoas, 2020 e 2021.

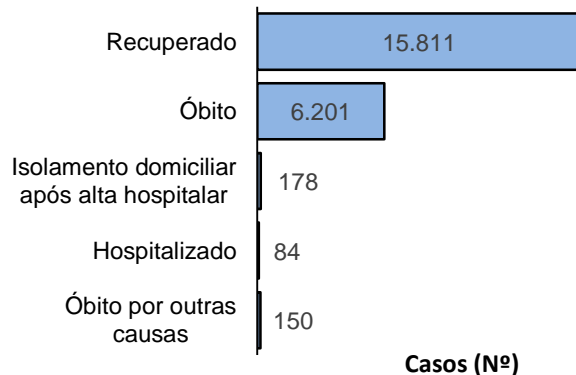

Fonte: CIEVS/AL dados em 27/09/2021.

**Gráfico 4** – Frequência da faixa etária dos casos confirmados de SRAG por COVID-19. Alagoas, 2020 e 2021.

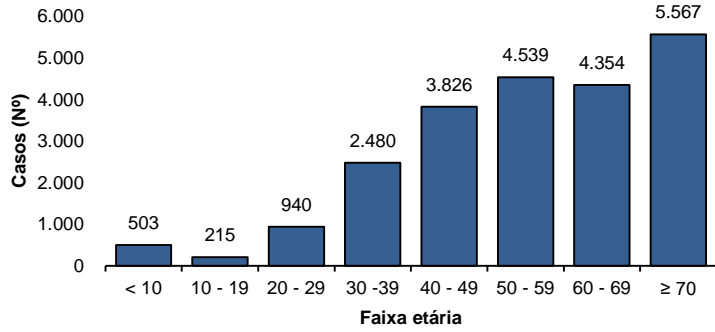

Fonte: CIEVS/AL dados em 27/09/2021.

**Gráfico 5** – Frequência de casos confirmados de SRAG por COVID-19, segundo raça/cor. Alagoas, 2020 e 2021.

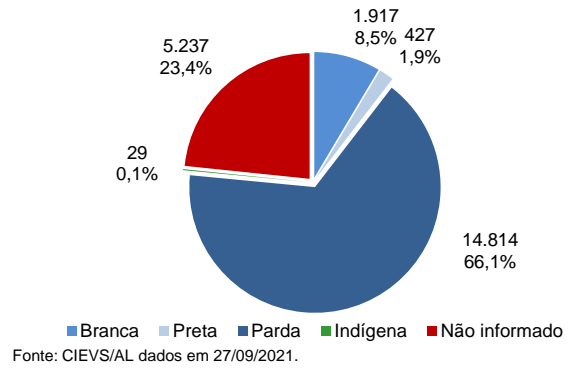

Fonte: CIEVS/AL dados em 27/09/2021.

## ÓBITOS CONFIRMADOS

**Gráfico 6** – Pirâmide etária dos óbitos confirmados por COVID-19, segundo sexo. Alagoas, 2020 e 2021.

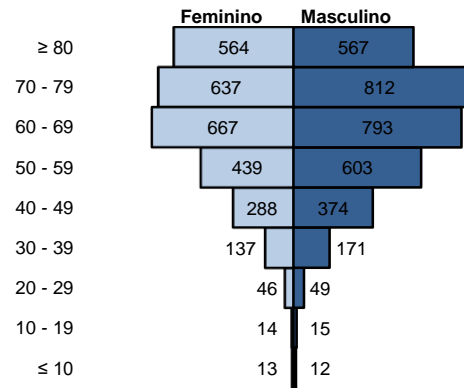

Fonte: CIEVS/AL dados em 27/09/2021.

**Gráfico 7** – Frequência de óbitos confirmados por COVID-19, segundo raça/cor. Alagoas, 2020 e 2021.

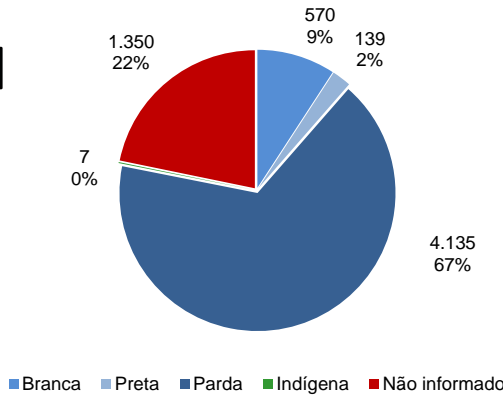

Fonte: CIEVS/AL dados em 27/09/2021.

**Gráfico 8** – Frequência dos óbitos confirmados por COVID-19, segundo comorbidade e fator de risco. Alagoas, 2020 e 2021.

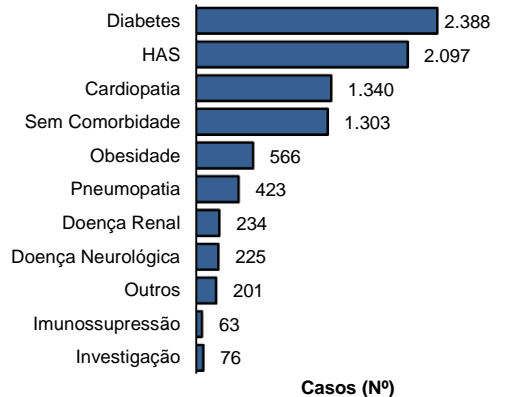

Fonte: CIEVS/AL dados em 27/09/2021.

## DIAGNÓSTICO LABORATORIAL

**Gráfico 9** – Número de exames recebidos e liberados pelo LACEN/AL, segundo mês de solicitação. Alagoas, 2020 e 2021.

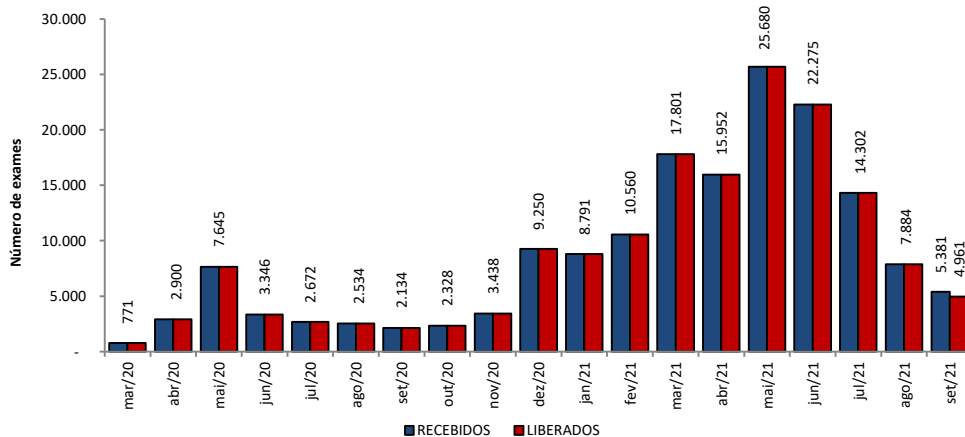

Fonte: LACEN/AL dados em 27/09/2021.

**Gráfico 10** – Proporção de resultados confirmados e descartados por diagnóstico laboratorial realizado por RT-PCR, segundo mês de solicitação. Alagoas, 2020 e 2021.

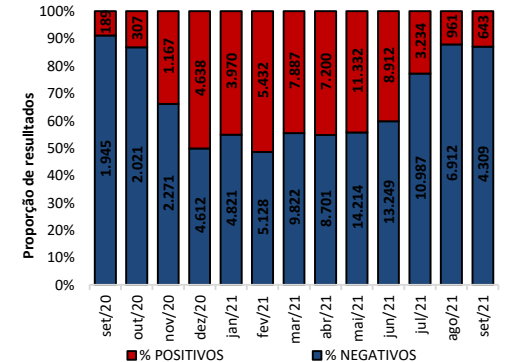

Fonte: LACEN/AL dados em 27/09/2021.

## TESTES LABORATORIAIS

QUANTITATIVO GERAL DE TESTES REALIZADOS EM 26/09/2021	
<b>Testes Rápidos (TR)</b>	<b>15</b>
Positivos	1
Negativos	14
<b>Testes RT - PCR</b>	<b>226</b>
Confirmados	21
Descartados	205
ESTOQUE DE TESTES DISPONÍVEIS PARA DIAGNÓSTICO	
Testes Rápidos (TR)	33.425
Kit amplificação RT-PCR (Reações)	7.343

## CRITÉRIOS DE CONFIRMAÇÃO

CRITÉRIO	Nº	%
<b>Laboratorial</b>	<b>225.277</b>	<b>94,7</b>
Teste Rápido	143.846	60,4
RT-PCR	77.957	32,8
Sorologia	3.364	1,4
Não Informado	110	0,0
<b>Clínico</b>	<b>7.442</b>	<b>3,1</b>
Clínico-Epidemiológico	4.981	2,1
Clínico-Imagem	299	0,1

Fonte: CIEVS/AL dados em 27/09/2021.

PROFISSIONAIS DA SAÚDE

Casos Confirmados (Geral)

237.999

Profissionais da Saúde Confirmados

7.670

Percentual de Confirmados

3,2%

Fonte: e-SUS VE dados em 27/09/2021.

EVOLUÇÃO DE CASOS E ÓBITOS POR SEMANA EPIDEMIOLÓGICA

Gráfico 11 – Frequência de casos e óbitos confirmados segundo semana epidemiológica de ocorrência. Alagoas, 2020 e 2021.

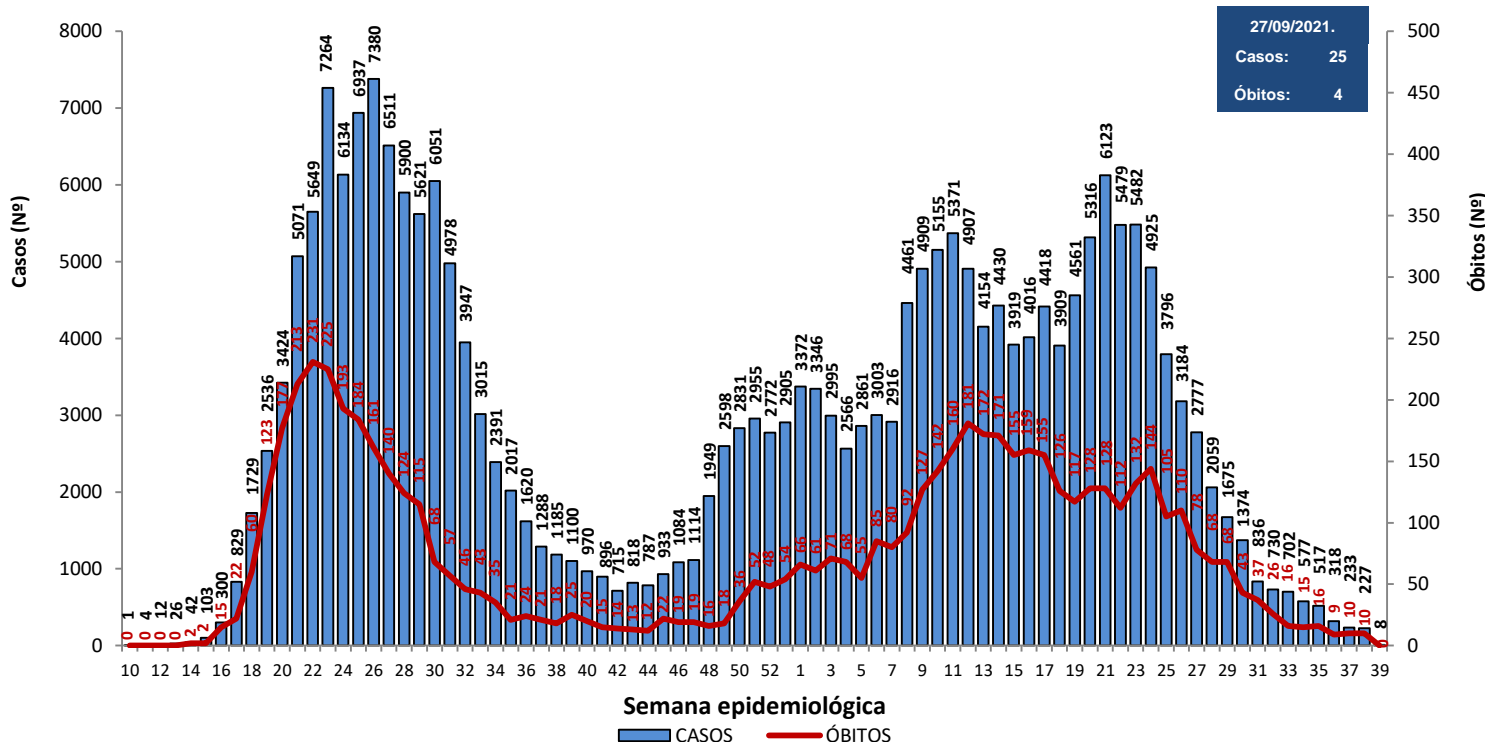

Fonte: CIEVS/AL dados em 27/09/2021.

Gráfico 12 – Frequência de casos por região (metropolitana e demais municípios) segundo semana epidemiológica de ocorrência. Alagoas, 2020 e 2021.

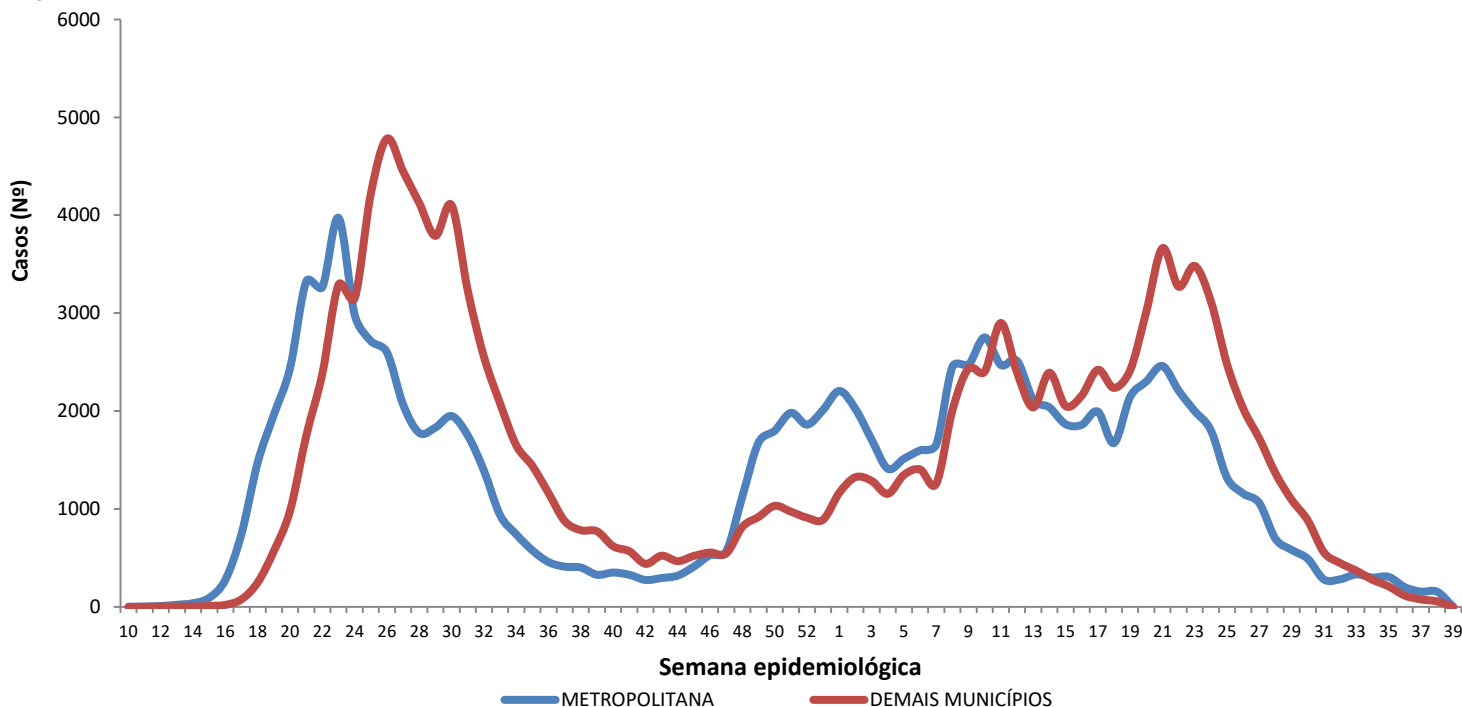

Região Metropolitana de Maceió – Barra de Santo Antônio, Barra de São Miguel, Coqueiro Seco, Maceió, Marechal Deodoro, Messias, Murici, Paripueira, Pilar, Rio Largo, Santa Luzia do Norte e Satuba.

Fonte: CIEVS/AL dados em 27/09/2021.

DISTRIBUIÇÃO ESPACIAL

**Figura 3** – Taxa de incidência acumulada (por 100.000 hab.) dos casos confirmados da COVID-19, segundo município de residência. Alagoas, 2020 e 2021.

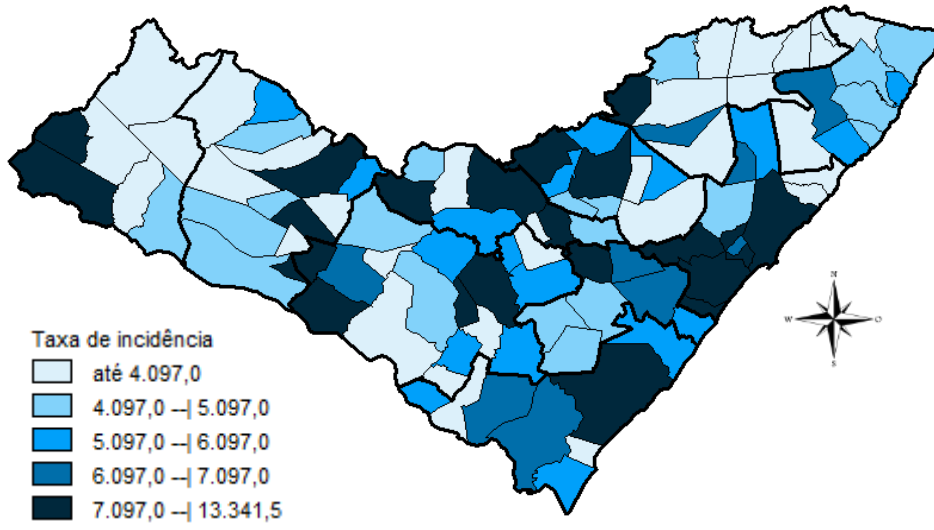

**Figura 4** – Taxa de incidência (por 100.000 hab.) dos casos confirmados da COVID-19, nos últimos 28 dias (30 de agosto a 26 de setembro), segundo município de residência. Alagoas, 2021.

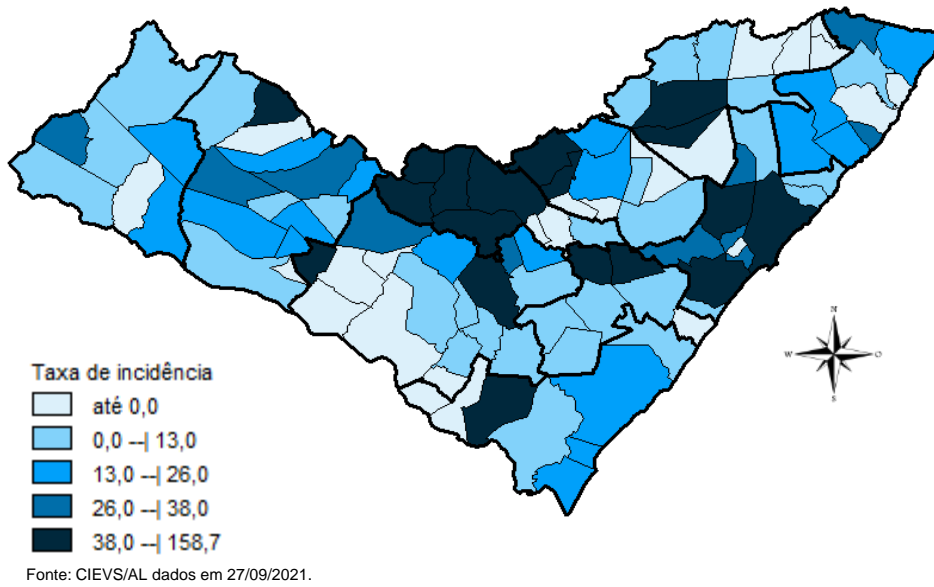

**Figura 5** – Taxa de mortalidade acumulada (por 100.000 hab.) dos casos confirmados da COVID-19, segundo município de residência. Alagoas, 2020 e 2021.

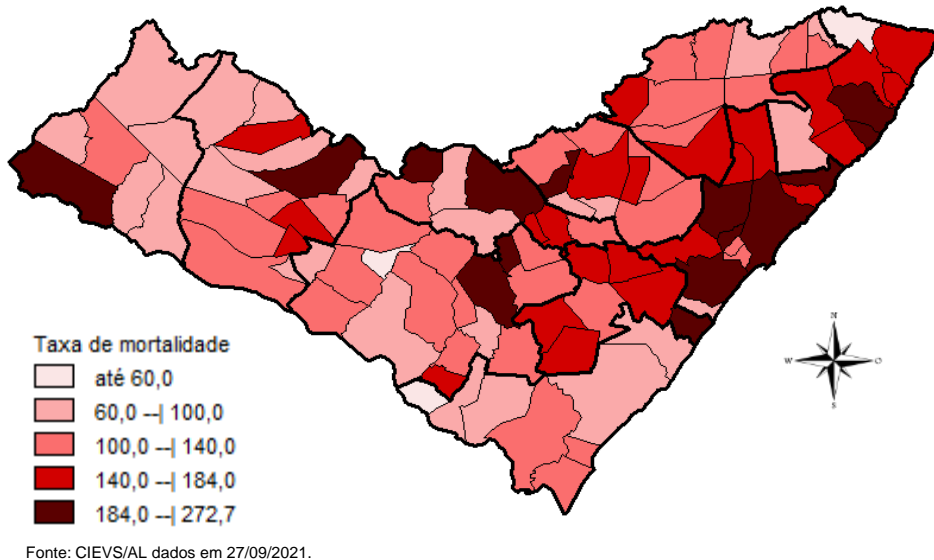

## DISTRIBUIÇÃO ESPACIAL

**Tabela 2** – Frequência de casos e óbitos confirmados de COVID-19, e casos em investigação segundo município de residência. Alagoas, 2020 e 2021.

MUNICÍPIO DE RESIDÊNCIA	CASOS	ÓBITOS	INVESTIGAÇÃO*	MUNICÍPIO DE RESIDÊNCIA	CASOS	ÓBITOS	INVESTIGAÇÃO*
Água Branca	543	23	2	Mata Grande	506	21	4
Anadia	1.490	32	34	Matriz do Camaragibe	1.520	44	8
Arapiraca	31.094	527	693	Messias	1.197	29	27
Atalaia	1.247	52	6	Minador do Negrão	246	10	4
Barra de Santo Antônio	464	32	11	Monteirópolis	285	13	2
Barra de São Miguel	639	8	11	Murici	1.038	47	4
Batalha	1.133	20	1	Novo Lino	232	13	1
Belém	126	7	2	Olho d'Água das Flores	1.678	40	3
Belo Monte	554	9	0	Olho d'Água do Casado	142	6	1
Boca da Mata	1.896	45	34	Olho d'Água Grande	210	9	0
Branquinha	705	14	24	Oliveira	466	16	9
Cacimbinhas	904	12	11	Ouro Branco	624	9	10
Cajueiro	639	31	3	Palestina	504	4	1
Campestre	265	6	2	Palmeira dos Índios	5.247	157	40
Campo Alegre	2.809	74	253	Pão de Açúcar	1.232	30	5
Campo Grande	552	11	0	Pariconha	769	8	7
Canapi	447	12	4	Paripueira	380	23	3
Capela	1.023	17	0	Passo de Camaragibe	816	22	3
Carneiros	379	11	1	Paulo Jacinto	423	14	6
Chã Preta	376	10	1	Penedo	4.359	83	66
Coité do Noia	565	21	0	Piaçabuçu	948	23	56
Colônia Leopoldina	357	18	13	Pilar	3.942	60	5
Coqueiro Seco	486	8	9	Pindoba	145	2	3
Coruripe	4.260	56	4	Piranhas	1.194	25	11
Craíbas	1.414	28	11	Poço das Trincheiras	558	11	1
Delmiro Gouveia	4.175	133	3	Porto Calvo	1.220	47	6
Dois Riachos	624	7	8	Porto de Pedras	386	15	5
Estrela de Alagoas	600	17	8	Porto Real do Colégio	608	20	21
Feira Grande	811	20	4	Quebrangulo	1.146	15	21
Feliz Deserto	170	5	1	Rio Largo	3.625	180	37
Flexeiras	679	19	5	Roteiro	363	14	5
Girau do Ponciano	1.898	48	4	Santa Luzia do Norte	507	9	4
Ibateguara	626	19	2	Santana do Ipanema	4.945	102	67
Igaci	1.438	25	10	Santana do Mundaú	768	19	1
Igreja Nova	1.570	22	26	São Brás	391	4	2
Inhapi	472	17	3	São José da Laje	1.198	29	1
Jacaré dos Homens	461	5	4	São José da Tapera	1.367	41	75
Jacuípe	182	4	1	São Luís do Quitunde	1.357	27	2
Japaratinga	447	15	0	São Miguel dos Campos	3.846	92	4
Jaramataia	116	3	0	São Miguel dos Milagres	331	15	0
Jequiá da Praia	630	11	56	São Sebastião	1.942	38	69
Joaquim Gomes	724	26	14	Satuba	1.130	38	25
Jundiá	161	5	0	Senador Rui Palmeira	419	12	2
Junqueiro	1.148	45	4	Tanque d'Arca	454	11	5
Lagoa da Canoa	1.347	21	22	Taquarana	746	25	1
Limoeiro de Anadia	1.551	34	32	Teotônio Vilela	2.252	70	31
Maceió	90.618	2.701	2.064	Traipu	643	24	11
Major Isidoro	935	23	22	União Dos Palmares	2.635	86	18
Mar Vermelho	167	3	1	Viçosa	1.854	39	37
Maragogi	1.673	50	6	<b>Total</b>	<b>237.999</b>	<b>6.201</b>	<b>4.279</b>
Maravilha	402	15	1				
Marechal Deodoro	6.659	115	118				
Maribondo	554	18	0				

Fonte: CIEVS/AL dados em 27/09/2021.

\* Casos notificados nos últimos 20 dias que estão aguardando encerramento com a classificação final nos sistemas de notificação (e-SUS e SIVEP) por parte dos estabelecimentos notificantes e/ou respectivos municípios.

TAXA DE INCIDÊNCIA

Gráfico 13 – Taxa de incidência (por 100.000 hab.) da COVID-19, segundo município de residência. Alagoas, 2020 e 2021.

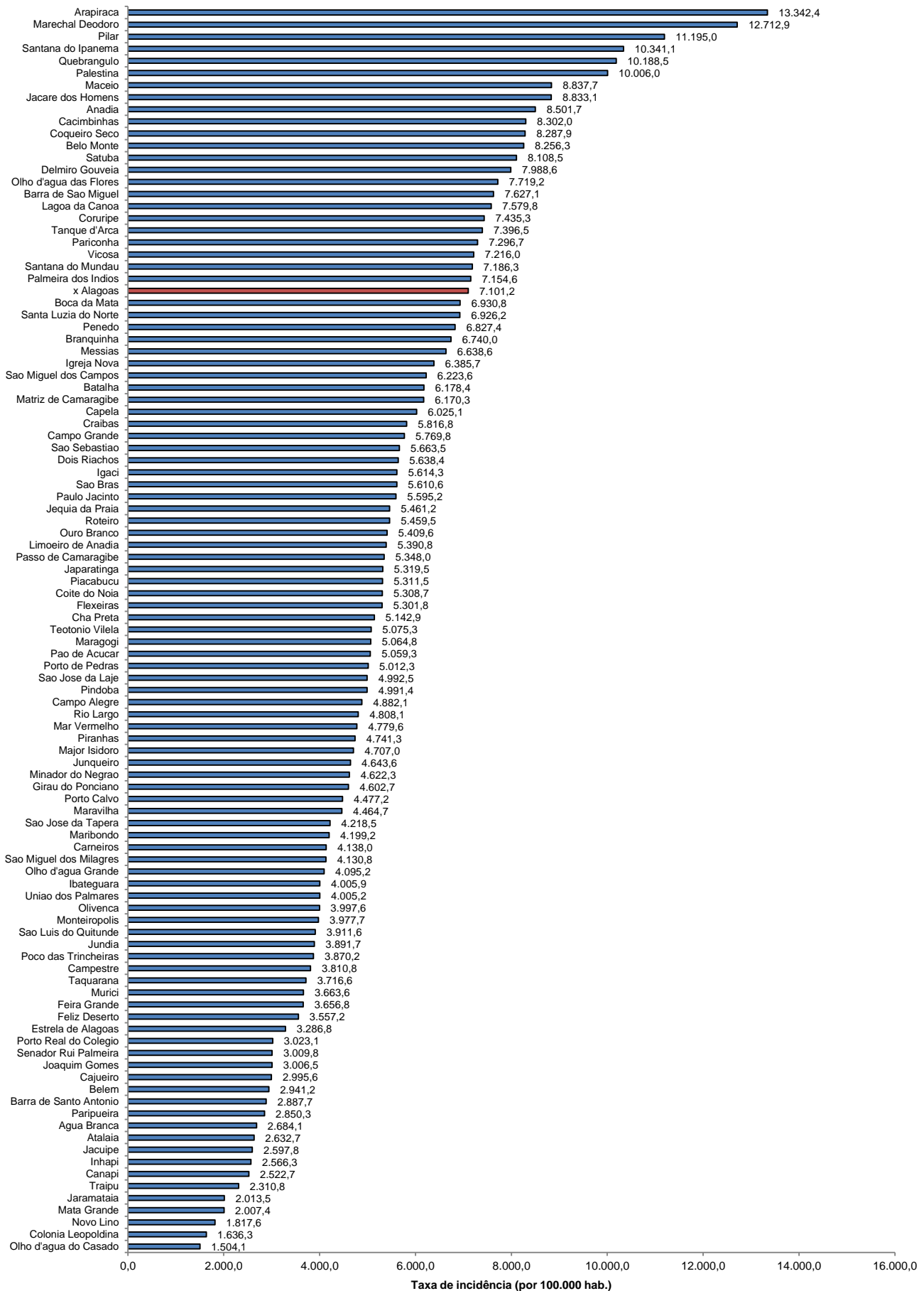

Fonte: CIEVS/AL dados em 27/09/2021. Estimativa TCU/IBGE 2020

TAXA DE INCIDÊNCIA

Gráfico 14 – Taxa de incidência (por 100.000 hab.) da COVID-19, nos últimos 28 dias (30 de agosto a 26 de setembro), segundo município de residência. Alagoas, 2021.

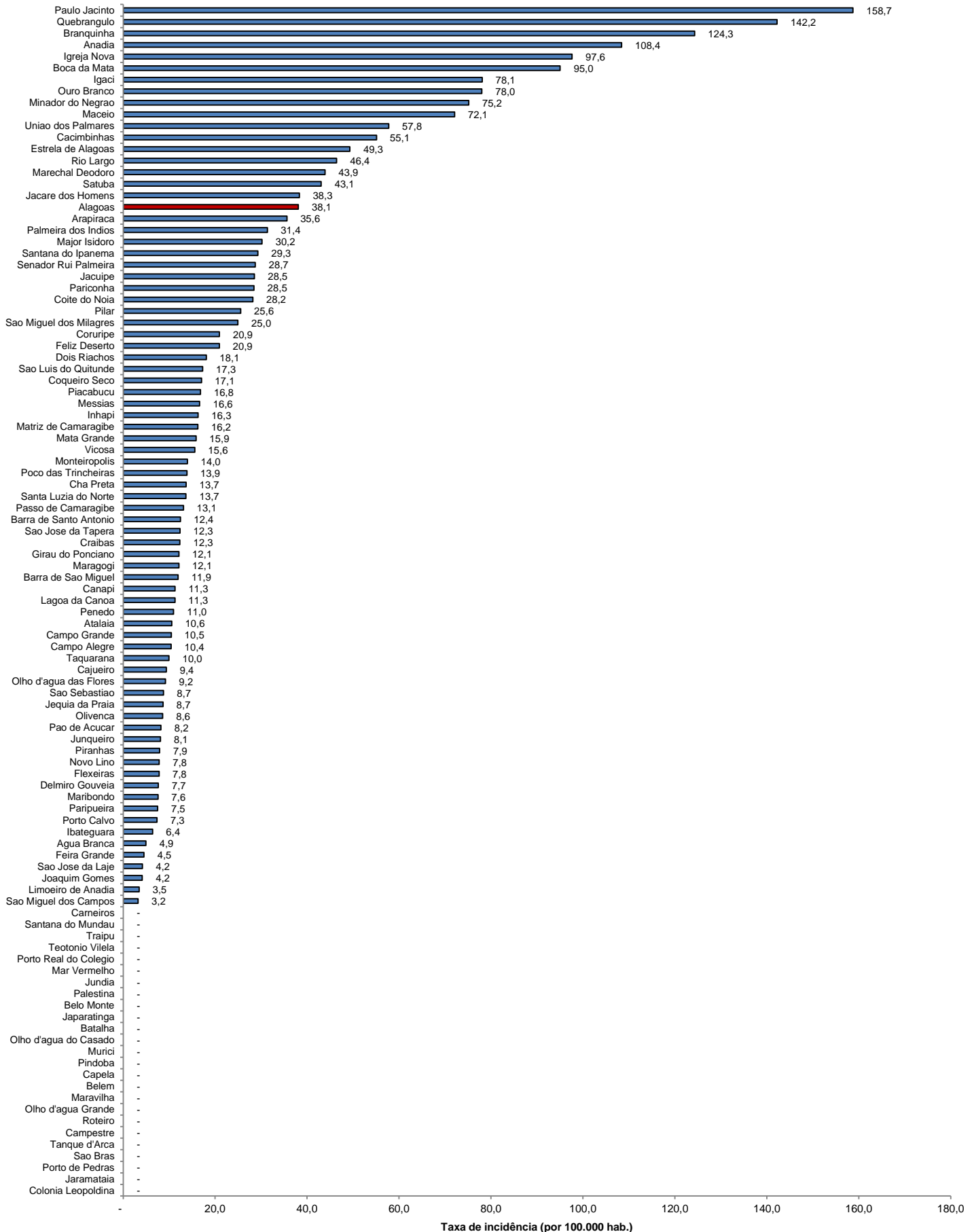

Fonte: CIEVS/AL dados em 27/09/2021. Estimativa TCU/IBGE 2020