

**Informe Epidemiológico - Monitoramento da Emergência - COVID-19**

**3 DE OUTUBRO DE 2021**

**Nº 576**

**Tabela 1** – Frequência de casos segundo classificação operacional para COVID-19. Alagoas, 2020 e 2021.

Casos Notificados	Em investigação*		Casos Confirmados		Casos Descartados		Casos Recuperados		Óbito/Letalidade	
	Nº	%	Nº	%	Nº	%	Nº	%	Nº	%
631.599	4.895	0,8%	238.370	37,7%	388.334	61,5%	231.443	97,1%	6.223	2,6%

Fonte: CIEVS/AL dados em 03/10/2021.

\* Casos notificados nos últimos 20 dias que estão aguardando encerramento com a classificação final nos sistemas de notificação (e-SUS e SIVEP) por parte dos estabelecimentos notificantes e/ou respectivos municípios. Este Dado não representa número de amostra em análise laboratorial no LACEN, sendo esta informação expressa no gráfico 09.

**SÍNDROME GRIPAL (SG)**

**Figura 1** – Casos confirmados de SG por COVID-19, segundo sexo. Alagoas, 2020 e 2021.

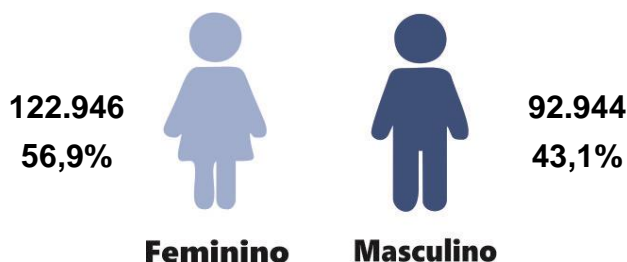

Fonte: CIEVS/AL dados em 03/10/2021.

**Gráfico 1** – Frequência de casos confirmados de SG por COVID-19, segundo evolução. Alagoas, 2020 e 2021.

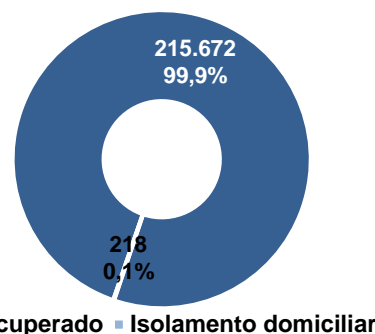

Fonte: CIEVS/AL dados em 03/10/2021.

**Gráfico 2** – Casos confirmados de SG por COVID-19, segundo faixa etária. Alagoas, 2020 e 2021.

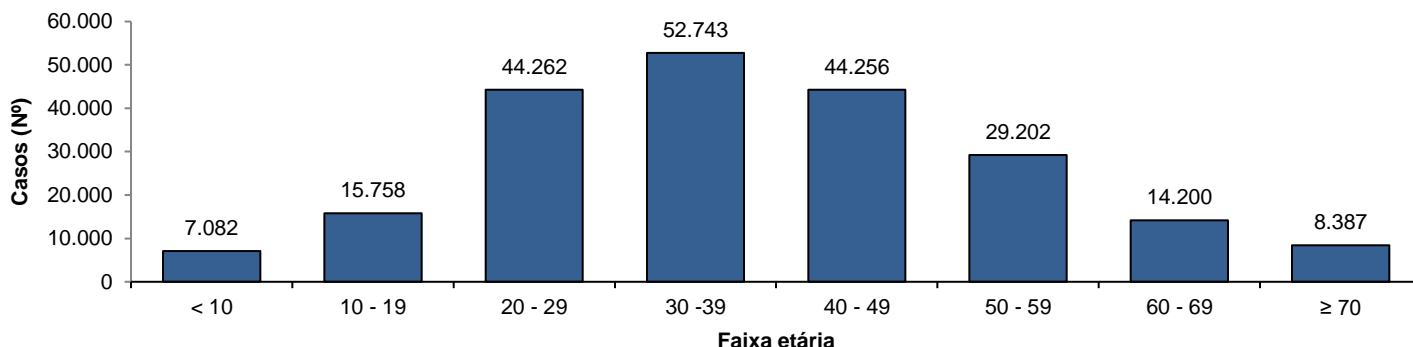

Fonte: CIEVS/AL dados em 03/10/2021.

**SÍNDROME RESPIRATÓRIA AGUDA GRAVE (SRAG)**

**Figura 2** – Casos confirmados de SRAG por COVID-19, segundo sexo. Alagoas, 2020 e 2021.

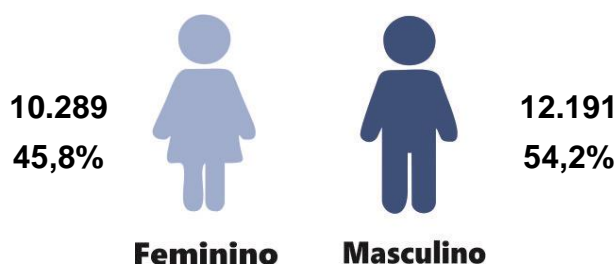

Fonte: CIEVS/AL dados em 03/10/2021.

**Gráfico 3** – Frequência de casos confirmados de SRAG por COVID-19, segundo evolução. Alagoas, 2020 e 2021.

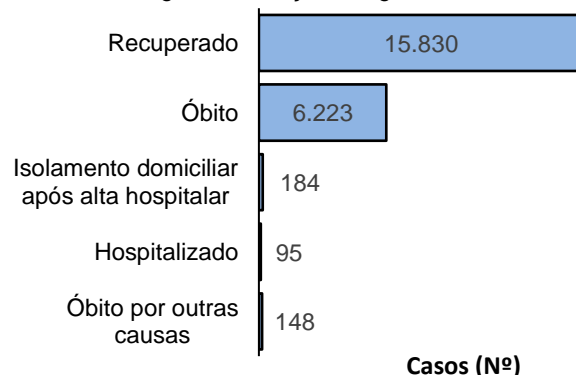

Fonte: CIEVS/AL dados em 03/10/2021.

**Gráfico 4** – Frequência da faixa etária dos casos confirmados de SRAG por COVID-19. Alagoas, 2020 e 2021.

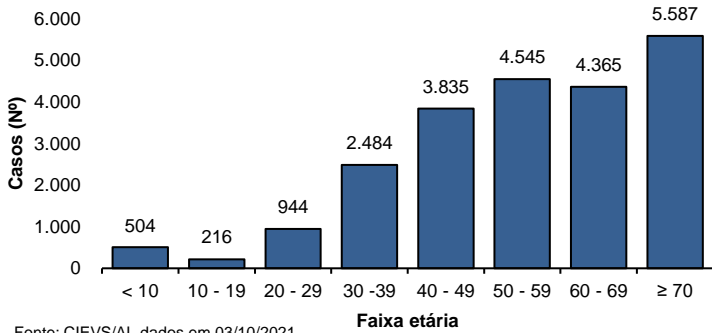

Fonte: CIEVS/AL dados em 03/10/2021.

**Gráfico 5** – Frequência de casos confirmados de SRAG por COVID-19, segundo raça/cor. Alagoas, 2020 e 2021.

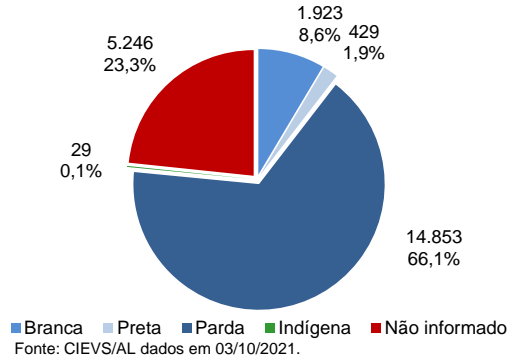

Fonte: CIEVS/AL dados em 03/10/2021.

### ÓBITOS CONFIRMADOS

**Gráfico 6** – Pirâmide etária dos óbitos confirmados por COVID-19, segundo sexo. Alagoas, 2020 e 2021.

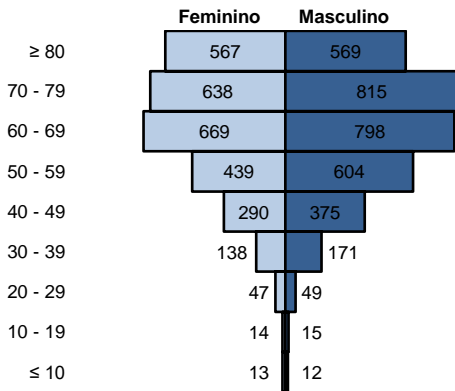

Fonte: CIEVS/AL dados em 03/10/2021.

**Gráfico 7** – Frequência de óbitos confirmados por COVID-19, segundo raça/cor. Alagoas, 2020 e 2021.

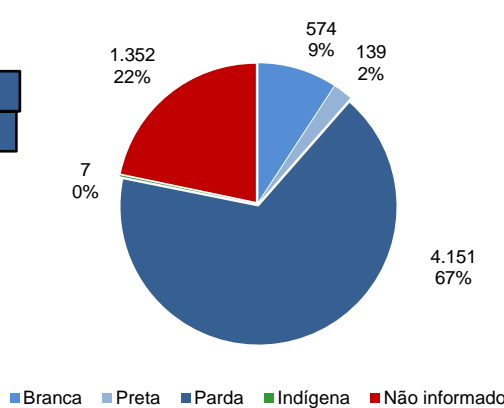

Fonte: CIEVS/AL dados em 03/10/2021.

**Gráfico 8** – Frequência dos óbitos confirmados por COVID-19, segundo comorbidade e fator de risco. Alagoas, 2020 e 2021.

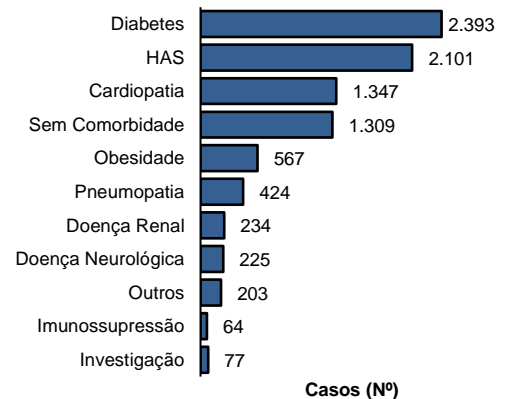

Fonte: CIEVS/AL dados em 03/10/2021.

### DIAGNÓSTICO LABORATORIAL

**Gráfico 9** – Número de exames recebidos e liberados pelo LACEN/AL, segundo mês de solicitação. Alagoas, 2020 e 2021.

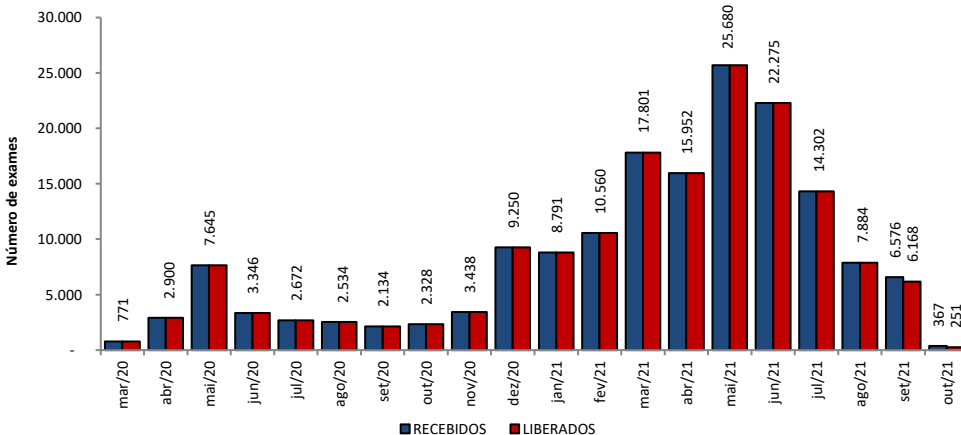

Fonte: LACEN/AL dados em 03/10/2021.

**Gráfico 10** – Proporção de resultados confirmados e descartados por diagnóstico laboratorial realizado por RT-PCR, segundo mês de solicitação. Alagoas, 2020 e 2021.

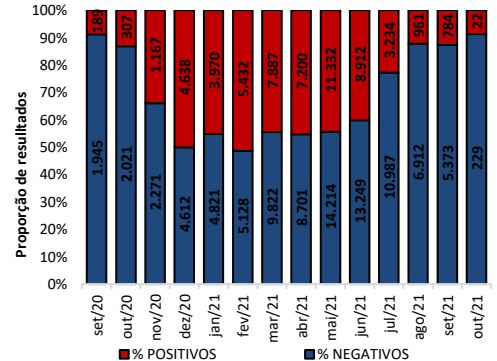

Fonte: LACEN/AL dados em 03/10/2021.

### TESTES LABORATORIAIS

QUANTITATIVO GERAL DE TESTES REALIZADOS EM 02/10/2021	
<b>Testes Rápidos (TR)</b>	<b>19</b>
Positivos	5
Negativos	14
<b>Testes RT - PCR</b>	<b>149</b>
Confirmados	11
Descartados	138
ESTOQUE DE TESTES DISPONÍVEIS PARA DIAGNÓSTICO	
Testes Rápidos (TR)	33.425
Kit amplificação RT-PCR (Reações)	5.746

### CRITÉRIOS DE CONFIRMAÇÃO

CRITÉRIO	Nº	%
<b>Laboratorial</b>	<b>225.647</b>	<b>94,7</b>
Teste Rápido	143.984	60,4
RT-PCR	78.173	32,8
Sorologia	3.378	1,4
Não Informado	112	0,0
<b>Clínico</b>	<b>7.442</b>	<b>3,1</b>
Clínico-Epidemiológico	4.982	2,1
Clínico-Imagem	299	0,1

Fonte: CIEVS/AL dados em 03/10/2021.

PROFISSIONAIS DA SAÚDE

Casos Confirmados (Geral)

238.370

Profissionais da Saúde Confirmados

7.674

Percentual de Confirmados

3,2%

Fonte: e-SUS VE dados em 03/10/2021.

EVOLUÇÃO DE CASOS E ÓBITOS POR SEMANA EPIDEMIOLÓGICA

Gráfico 11 – Frequência de casos e óbitos confirmados segundo semana epidemiológica de ocorrência. Alagoas, 2020 e 2021.

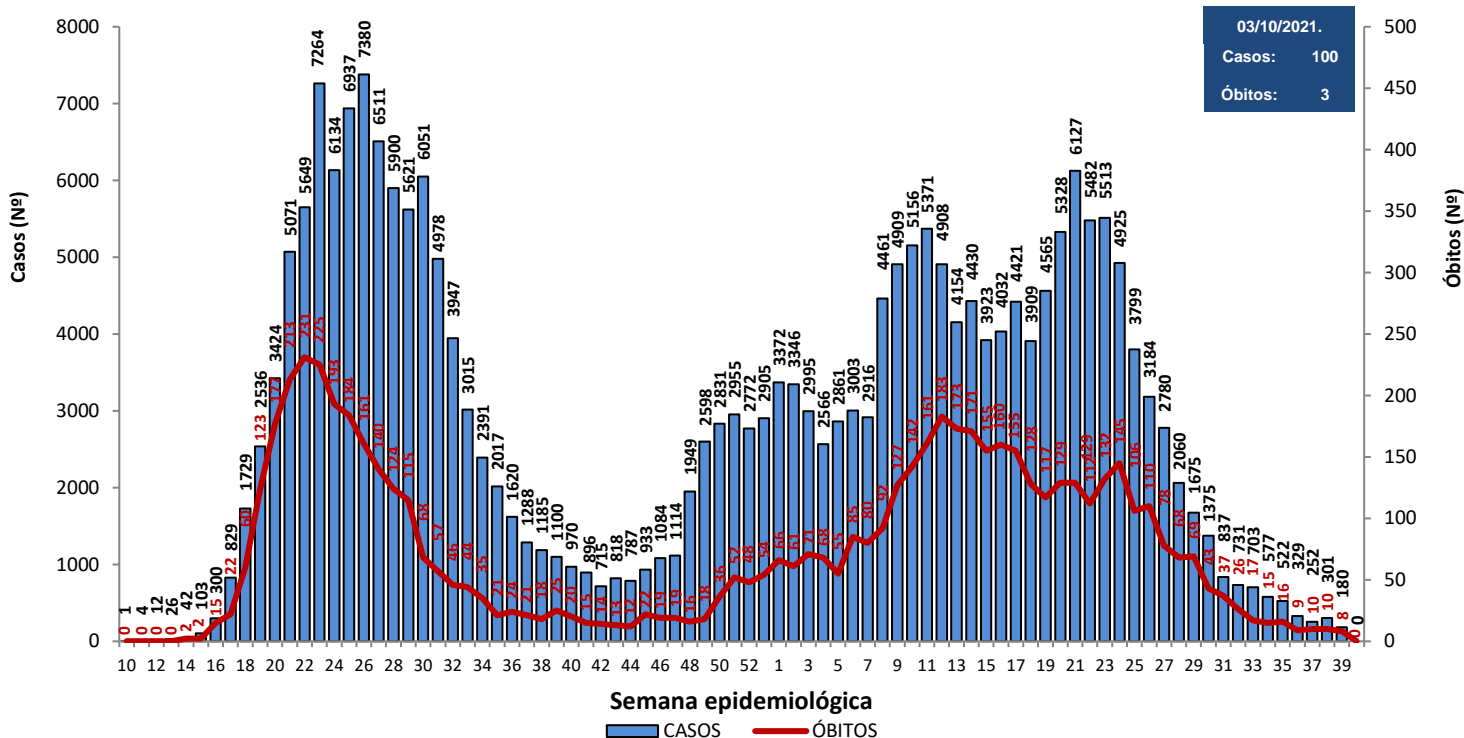

Fonte: CIEVS/AL dados em 03/10/2021.

Gráfico 12 – Frequência de casos por região (metropolitana e demais municípios) segundo semana epidemiológica de ocorrência. Alagoas, 2020 e 2021.

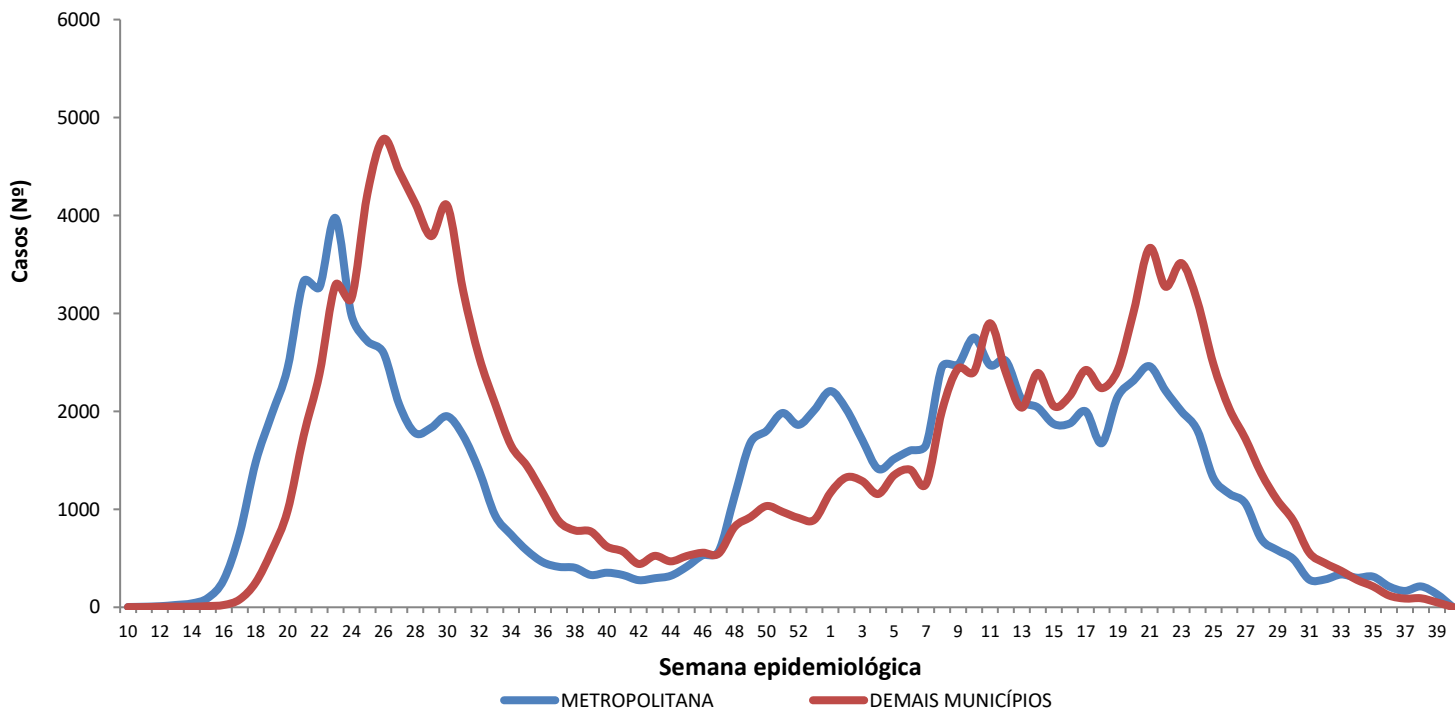

Região Metropolitana de Maceió – Barra de Santo Antônio, Barra de São Miguel, Coqueiro Seco, Maceió, Marechal Deodoro, Messias, Murici, Paripueira, Pilar, Rio Largo, Santa Luzia do Norte e Satuba.

Fonte: CIEVS/AL dados em 03/10/2021.

DISTRIBUIÇÃO ESPACIAL

**Figura 3** – Taxa de incidência acumulada (por 100.000 hab.) dos casos confirmados da COVID-19, segundo município de residência. Alagoas, 2020 e 2021.

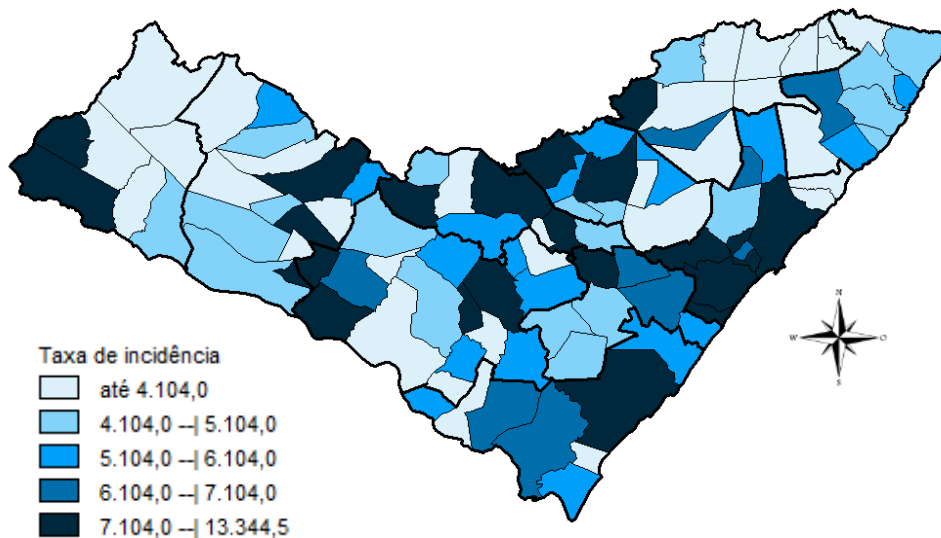

Fonte: CIEVS/AL dados em 03/10/2021.

**Figura 4** – Taxa de incidência (por 100.000 hab.) dos casos confirmados da COVID-19, nos últimos 28 dias (05 de setembro a 02 de outubro), segundo município de residência. Alagoas, 2021.

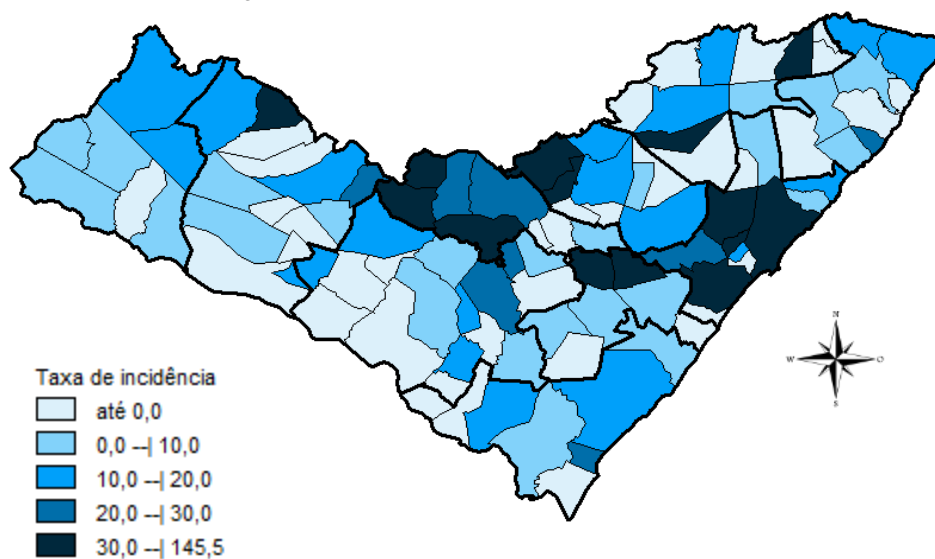

Fonte: CIEVS/AL dados em 03/10/2021.

**Figura 5** – Taxa de mortalidade acumulada (por 100.000 hab.) dos casos confirmados da COVID-19, segundo município de residência. Alagoas, 2020 e 2021.

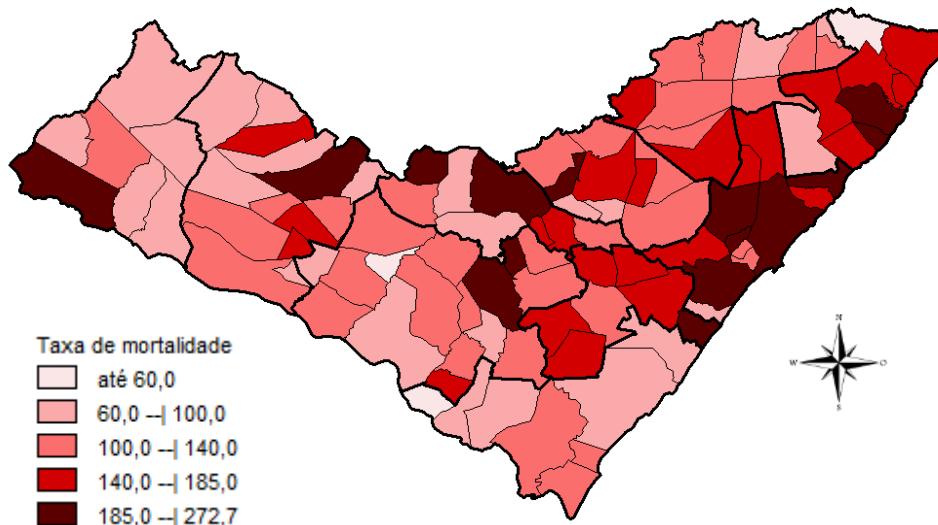

Fonte: CIEVS/AL dados em 03/10/2021.

## DISTRIBUIÇÃO ESPACIAL

**Tabela 2** – Frequência de casos e óbitos confirmados de COVID-19, e casos em investigação segundo município de residência. Alagoas, 2020 e 2021.

MUNICÍPIO DE RESIDÊNCIA	CASOS	ÓBITOS	INVESTIGAÇÃO*	MUNICÍPIO DE RESIDÊNCIA	CASOS	ÓBITOS	INVESTIGAÇÃO*
Água Branca	543	23	3	Mata Grande	507	21	6
Anadia	1.498	32	32	Matriz do Camaragibe	1.521	44	10
Arapiraca	31.108	529	779	Messias	1.197	29	30
Atalaia	1.251	52	5	Minador do Negrão	246	10	5
Barra de Santo Antônio	465	32	9	Monteirópolis	285	14	3
Barra de São Miguel	639	8	20	Murici	1.038	47	6
Batalha	1.133	20	2	Novo Lino	236	13	1
Belém	126	7	4	Olho d'Água das Flores	1.685	40	6
Belo Monte	555	9	3	Olho d'Água do Casado	142	6	1
Boca da Mata	1.903	45	35	Olho d'Água Grande	210	9	0
Branquinha	709	14	26	Oliveira	467	16	9
Cacimbinhas	904	12	26	Ouro Branco	626	10	17
Cajueiro	639	31	5	Palestina	505	4	1
Campestre	265	6	2	Palmeira dos Índios	5.285	157	75
Campo Alegre	2.810	75	264	Pão de Açúcar	1.232	30	5
Campo Grande	552	11	0	Pariconha	769	8	8
Canapi	447	12	5	Paripueira	381	23	4
Capela	1.023	17	1	Passo de Camaragibe	816	22	4
Carneiros	379	11	2	Paulo Jacinto	425	14	5
Chã Preta	378	10	2	Penedo	4.361	83	85
Coité do Noia	571	21	1	Piaçabuçu	949	23	46
Colônia Leopoldina	357	18	17	Pilar	3.950	60	7
Coqueiro Seco	486	8	11	Pindoba	145	2	3
Coruripe	4.262	56	6	Piranhas	1.196	25	16
Craíbas	1.414	28	13	Poço das Trincheiras	558	11	3
Delmiro Gouveia	4.175	133	16	Porto Calvo	1.221	48	6
Dois Riachos	625	7	7	Porto de Pedras	386	15	5
Estrela de Alagoas	600	17	9	Porto Real do Colégio	608	20	20
Feira Grande	811	20	6	Quebrangulo	1.146	15	27
Feliz Deserto	170	5	3	Rio Largo	3.629	182	61
Flexeiras	682	19	7	Roteiro	363	14	4
Girau do Ponciano	1.900	48	5	Santa Luzia do Norte	507	9	7
Ibateguara	627	19	7	Santana do Ipanema	4.947	102	71
Igaci	1.441	25	22	Santana do Mundaú	768	19	1
Igreja Nova	1.570	22	41	São Brás	391	4	4
Inhapi	473	17	4	São José da Laje	1.198	29	1
Jacaré dos Homens	461	5	7	São José da Tapera	1.368	41	103
Jacuípe	182	4	3	São Luís do Quitunde	1.357	27	2
Japaratinga	447	15	0	São Miguel dos Campos	3.846	93	8
Jaramataia	116	3	0	São Miguel dos Milagres	332	15	1
Jequiá da Praia	630	11	64	São Sebastião	1.942	38	62
Joaquim Gomes	724	26	13	Satuba	1.133	38	29
Jundiá	161	5	0	Senador Rui Palmeira	419	12	9
Junqueiro	1.148	45	5	Tanque d'Arca	454	11	5
Lagoa da Canoa	1.347	21	33	Taquarana	746	25	2
Limoeiro de Anadia	1.551	34	34	Teotônio Vilela	2.252	70	36
Maceió	90.823	2.713	2.243	Traipu	643	24	11
Major Isidoro	943	23	26	União Dos Palmares	2.638	86	50
Mar Vermelho	167	3	5	Viçosa	1.855	39	53
Maragogi	1.673	50	7	<b>Total</b>	<b>238.370</b>	<b>6.223</b>	<b>4.895</b>
Maravilha	402	16	2				
Marechal Deodoro	6.668	115	117				
Maribondo	555	18	2				

Fonte: CIEVS/AL dados em 03/10/2021.

\* Casos notificados nos últimos 20 dias que estão aguardando encerramento com a classificação final nos sistemas de notificação (e-SUS e SIVEP) por parte dos estabelecimentos notificantes e/ou respectivos municípios.

TAXA DE INCIDÊNCIA

Gráfico 13 – Taxa de incidência (por 100.000 hab.) da COVID-19, segundo município de residência. Alagoas, 2020 e 2021.

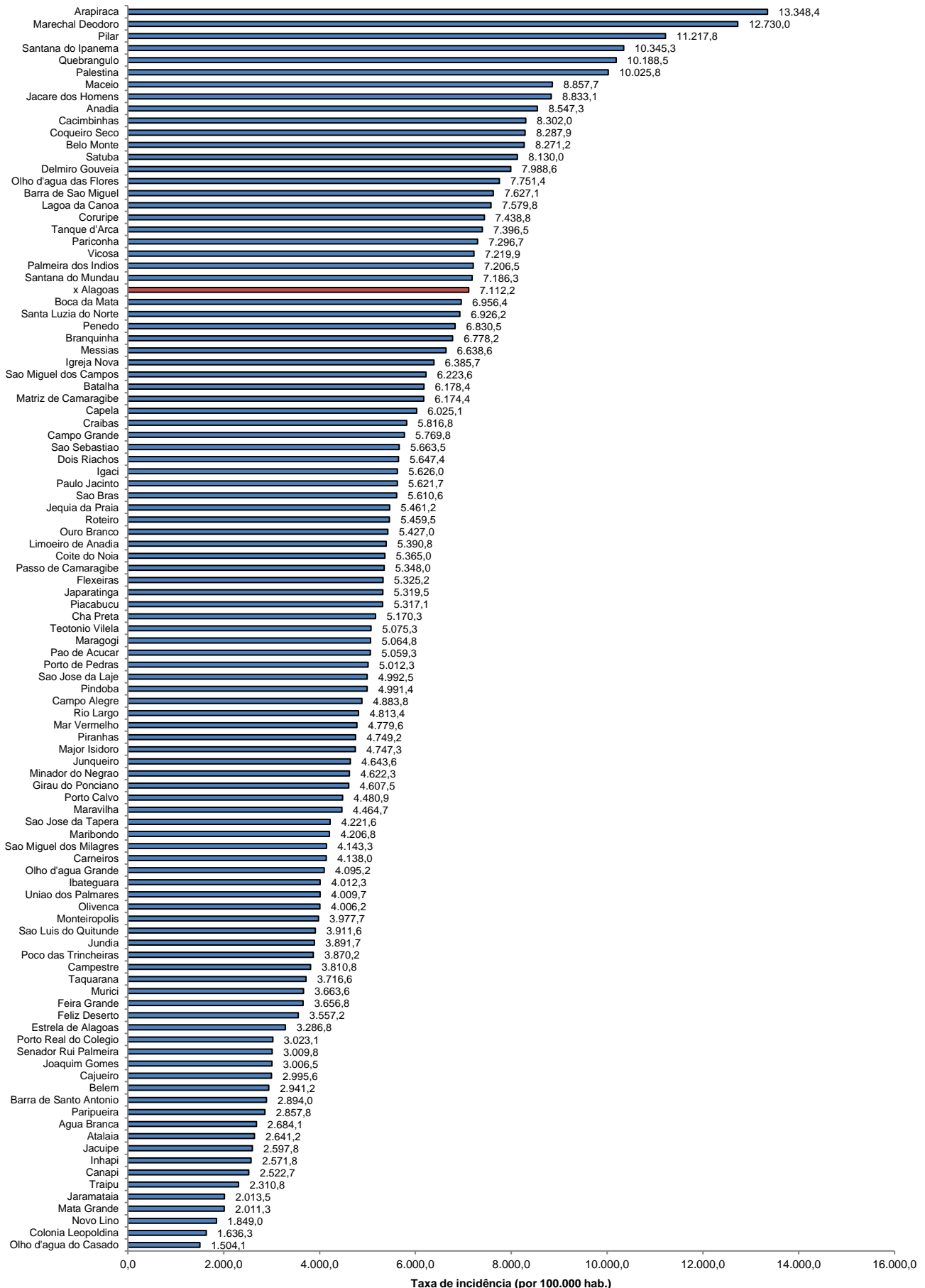

Fonte: CIEVS/AL dados em 03/10/2021. Estimativa TCU/IBGE 2020

TAXA DE INCIDÊNCIA

Gráfico 14 – Taxa de incidência (por 100.000 hab.) da COVID-19, nos últimos 28 dias (05 de setembro a 02 de outubro), segundo município de residência. Alagoas, 2021.

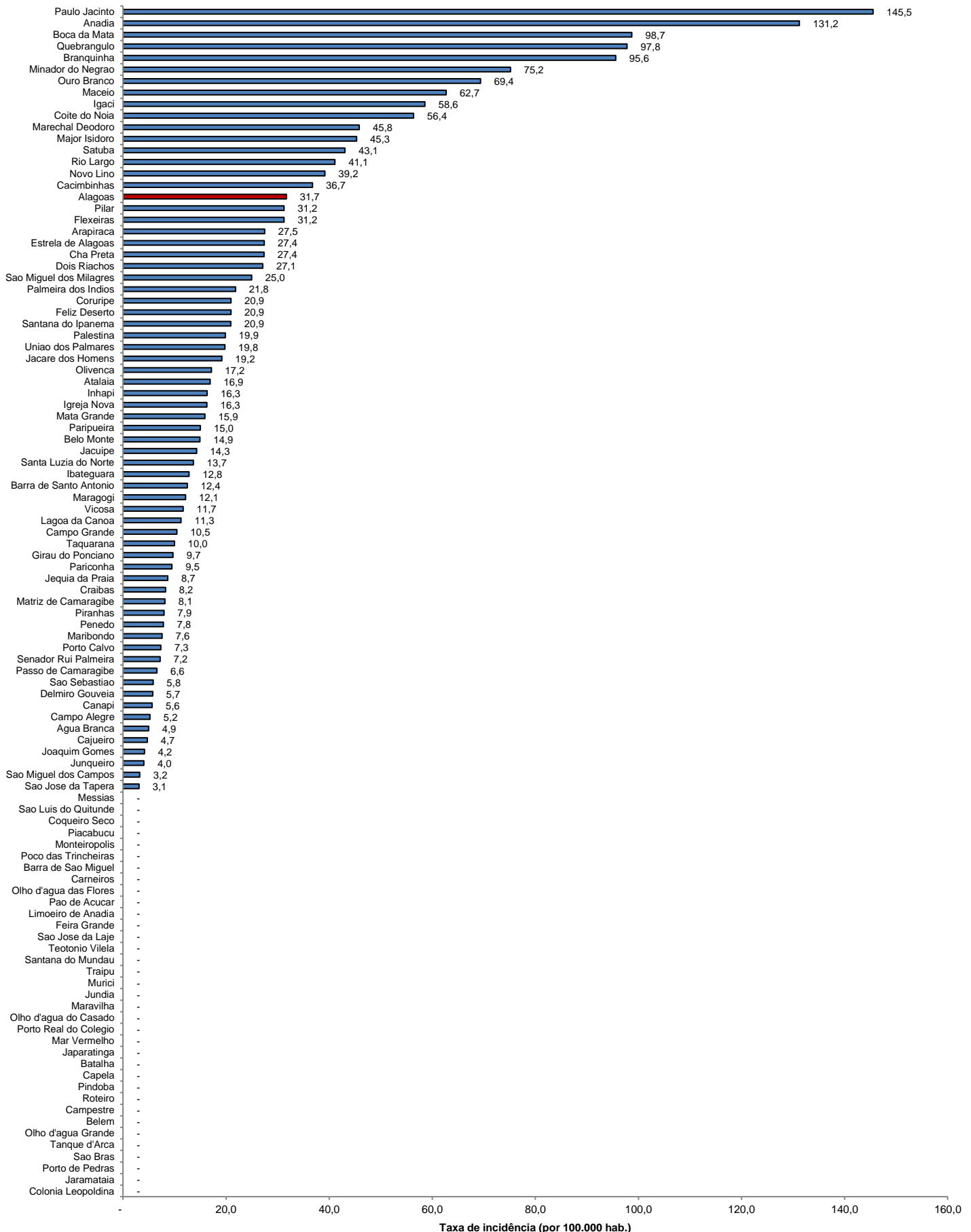

Fonte: CIEVS/AL dados em 03/10/2021. Estimativa TCU/IBGE 2020