

Informe Epidemiológico - Monitoramento da Emergência - COVID-19

4 DE OUTUBRO DE 2021

Nº 577

Tabela 1 – Frequência de casos segundo classificação operacional para COVID-19. Alagoas, 2020 e 2021.

Casos Notificados	Em investigação*		Casos Confirmados		Casos Descartados		Casos Recuperados		Óbito/Letalidade	
	Nº	%	Nº	%	Nº	%	Nº	%	Nº	%
631.235	4.006	0,6%	238.458	37,8%	388.771	61,6%	231.474	97,1%	6.226	2,6%

Fonte: CIEVS/AL dados em 04/10/2021.

* Casos notificados nos últimos 20 dias que estão aguardando encerramento com a classificação final nos sistemas de notificação (e-SUS e SIVEP) por parte dos estabelecimentos notificantes e/ou respectivos municípios. Este Dado não representa número de amostra em análise laboratorial no LACEN, sendo esta informação expressa no gráfico 09.

SÍNDROME GRIPAL (SG)

Figura 1 – Casos confirmados de SG por COVID-19, segundo sexo. Alagoas, 2020 e 2021.

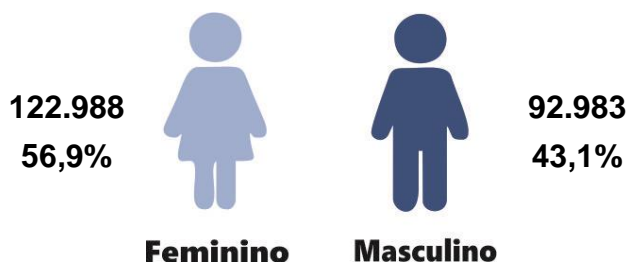

Fonte: CIEVS/AL dados em 04/10/2021.

Gráfico 1 – Frequência de casos confirmados de SG por COVID-19, segundo evolução. Alagoas, 2020 e 2021.

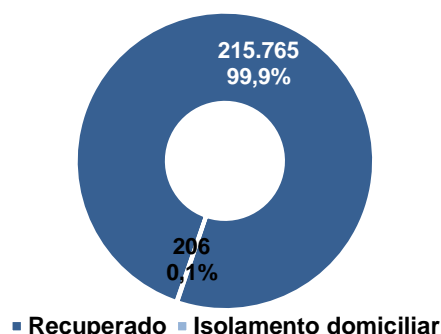

Fonte: CIEVS/AL dados em 04/10/2021.

Gráfico 2 – Casos confirmados de SG por COVID-19, segundo faixa etária. Alagoas, 2020 e 2021.

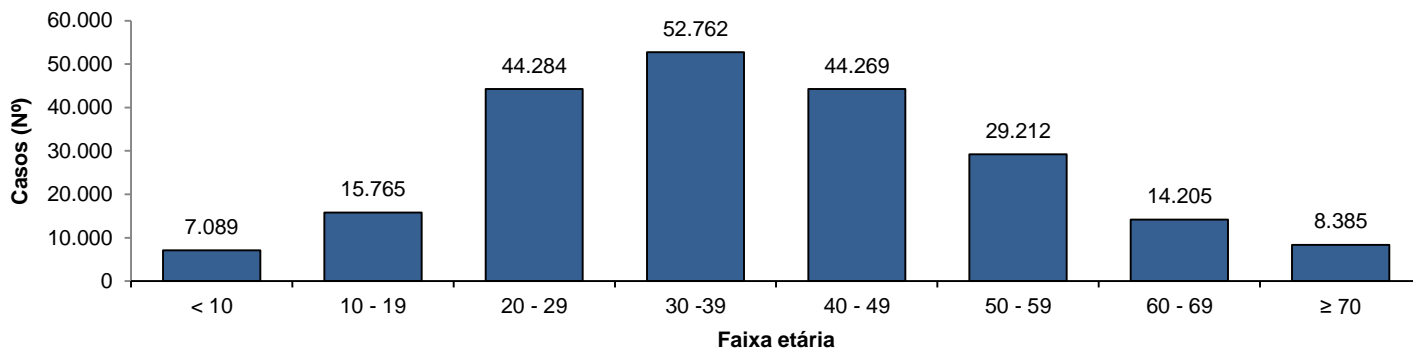

Fonte: CIEVS/AL dados em 04/10/2021.

SÍNDROME RESPIRATÓRIA AGUDA GRAVE (SRAG)

Figura 2 – Casos confirmados de SRAG por COVID-19, segundo sexo. Alagoas, 2020 e 2021.

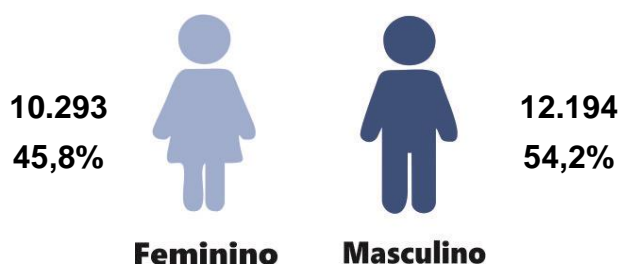

Fonte: CIEVS/AL dados em 04/10/2021.

Gráfico 3 – Frequência de casos confirmados de SRAG por COVID-19, segundo evolução. Alagoas, 2020 e 2021.

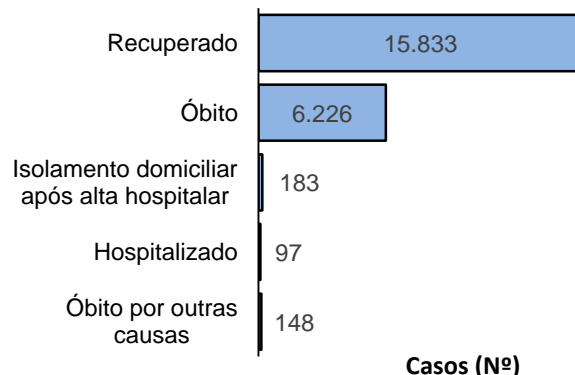

Fonte: CIEVS/AL dados em 04/10/2021.

Gráfico 4 – Frequência da faixa etária dos casos confirmados de SRAG por COVID-19. Alagoas, 2020 e 2021.

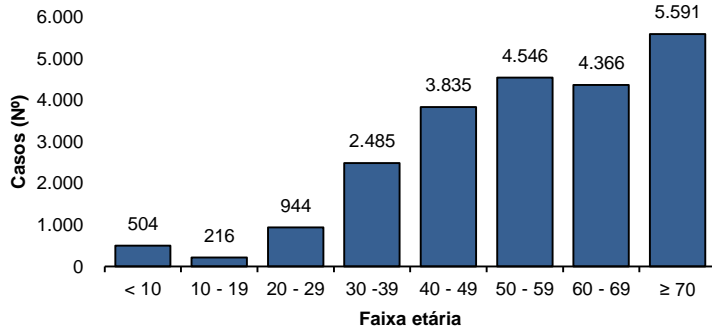

Fonte: CIEVS/AL dados em 04/10/2021.

Gráfico 5 – Frequência de casos confirmados de SRAG por COVID-19, segundo raça/cor. Alagoas, 2020 e 2021.

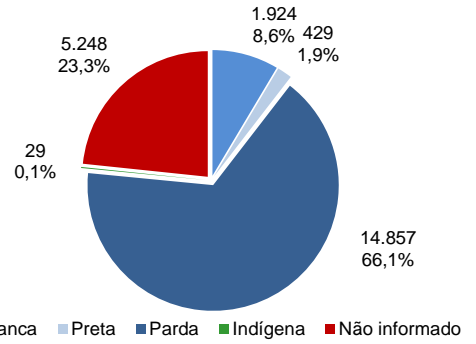

Fonte: CIEVS/AL dados em 04/10/2021.

ÓBITOS CONFIRMADOS

Gráfico 6 – Pirâmide etária dos óbitos confirmados por COVID-19, segundo sexo. Alagoas, 2020 e 2021.

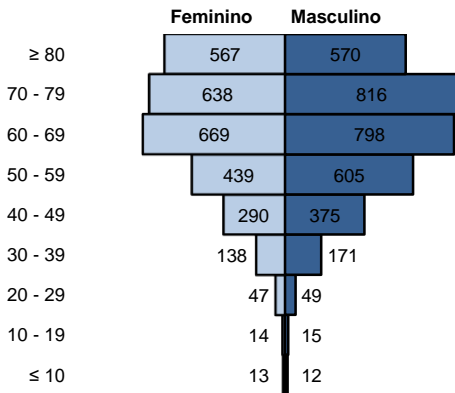

Fonte: CIEVS/AL dados em 04/10/2021.

Gráfico 7 – Frequência de óbitos confirmados por COVID-19, segundo raça/cor. Alagoas, 2020 e 2021.

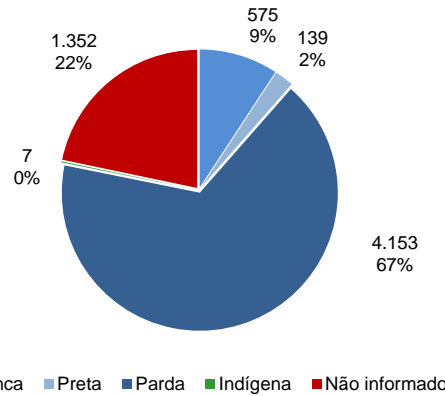

Fonte: CIEVS/AL dados em 04/10/2021.

Gráfico 8 – Frequência dos óbitos confirmados por COVID-19, segundo comorbidade e fator de risco. Alagoas, 2020 e 2021.

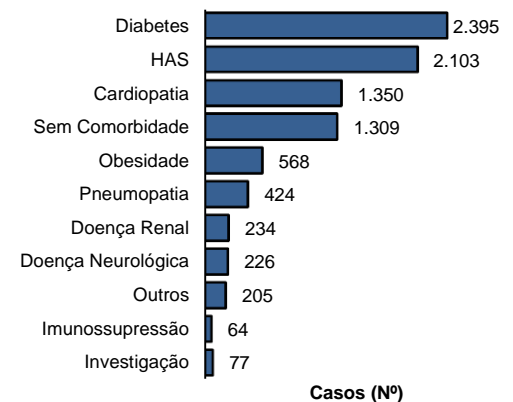

Fonte: CIEVS/AL dados em 04/10/2021.

DIAGNÓSTICO LABORATORIAL

Gráfico 9 – Número de exames recebidos e liberados pelo LACEN/AL, segundo mês de solicitação. Alagoas, 2020 e 2021.

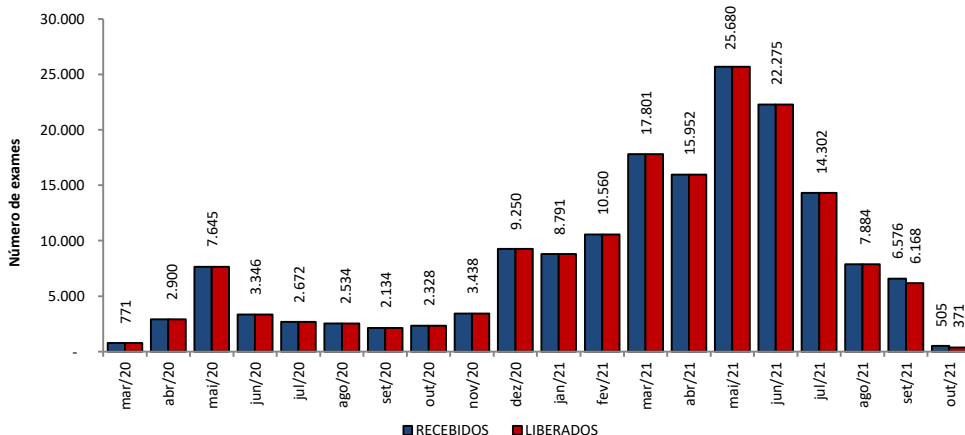

Fonte: LACEN/AL dados em 04/10/2021.

Gráfico 10 – Proporção de resultados confirmados e descartados por diagnóstico laboratorial realizado por RT-PCR, segundo mês de solicitação. Alagoas, 2020 e 2021.

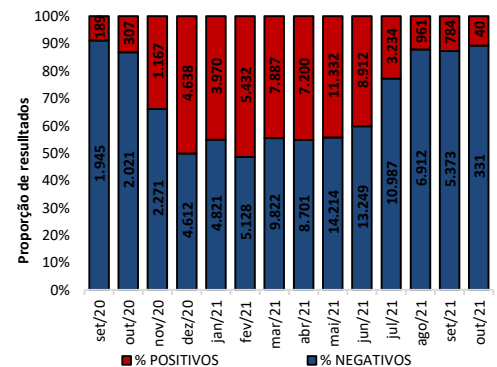

Fonte: LACEN/AL dados em 04/10/2021.

TESTES LABORATORIAIS

QUANTITATIVO GERAL DE TESTES REALIZADOS EM 03/10/2021

Testes Rápidos (TR)	15
Positivos	3
Negativos	12
Testes RT - PCR	120
Confirmados	18
Descartados	102
ESTOQUE DE TESTES DISPONÍVEIS PARA DIAGNÓSTICO	
Testes Rápidos (TR)	33.425
Kit amplificação RT-PCR (Reações)	5.626

CRITÉRIOS DE CONFIRMAÇÃO

CRITÉRIO	Nº	%
Laboratorial		
Teste Rápido		
RT-PCR		
Sorologia		
Não Informado		
Clínico		
Clínico-Epidemiológico		
Clínico-Imagem		

Fonte: CIEVS/AL dados em 04/10/2021.

PROFISSIONAIS DA SAÚDE

Casos Confirmados (Geral)	238.458	Profissionais da Saúde Confirmados	7.674	Percentual de Confirmados	3,2%
---------------------------	---------	------------------------------------	-------	---------------------------	------

Fonte: e-SUS VE dados em 04/10/2021.

EVOLUÇÃO DE CASOS E ÓBITOS POR SEMANA EPIDEMIOLÓGICA

Gráfico 11 – Frequência de casos e óbitos confirmados segundo semana epidemiológica de ocorrência. Alagoas, 2020 e 2021.

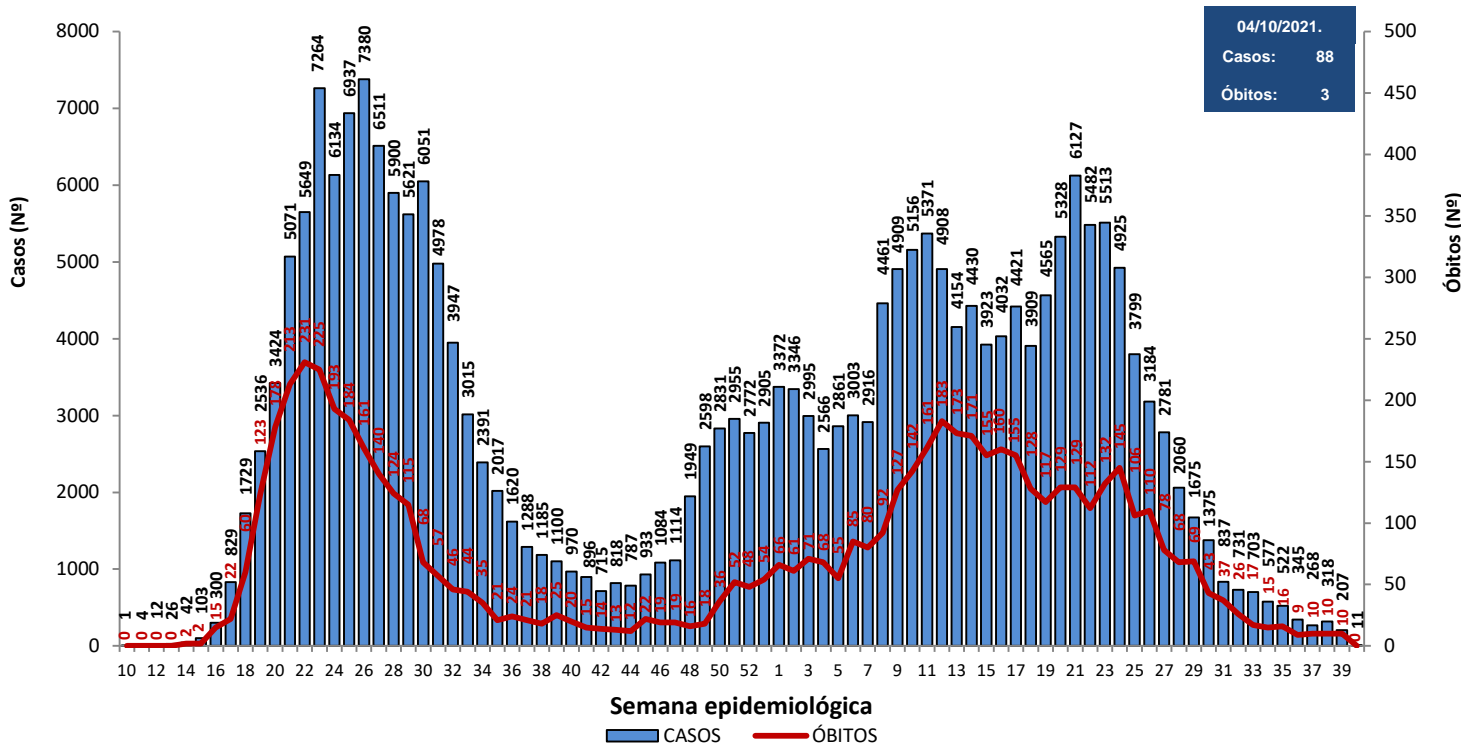

Fonte: CIEVS/AL dados em 04/10/2021.

Gráfico 12 – Frequência de casos por região (metropolitana e demais municípios) segundo semana epidemiológica de ocorrência. Alagoas, 2020 e 2021.

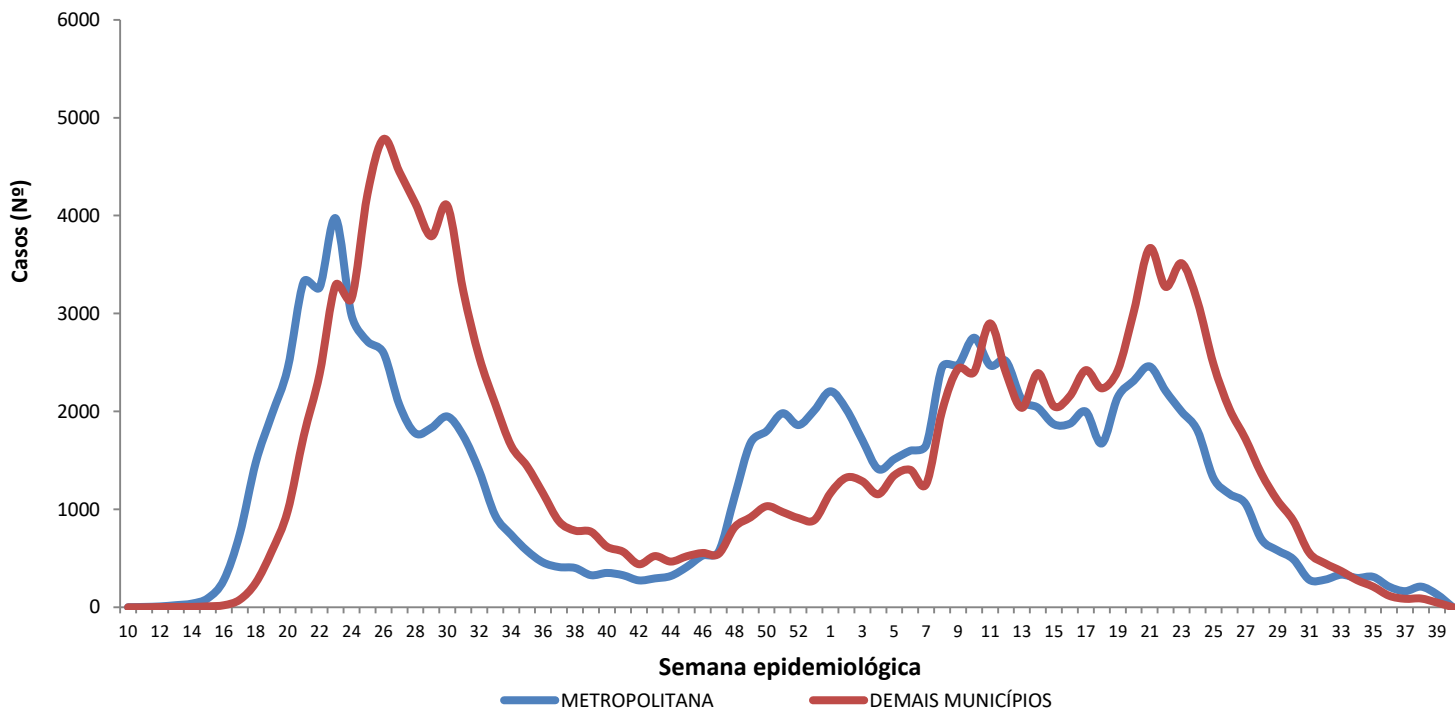

Região Metropolitana de Maceió – Barra de Santo Antônio, Barra de São Miguel, Coqueiro Seco, Maceió, Marechal Deodoro, Messias, Murici, Paripueira, Pilar, Rio Largo, Santa Luzia do Norte e Satuba.

Fonte: CIEVS/AL dados em 04/10/2021.

DISTRIBUIÇÃO ESPACIAL

Figura 3 – Taxa de incidência acumulada (por 100.000 hab.) dos casos confirmados da COVID-19, segundo município de residência. Alagoas, 2020 e 2021.

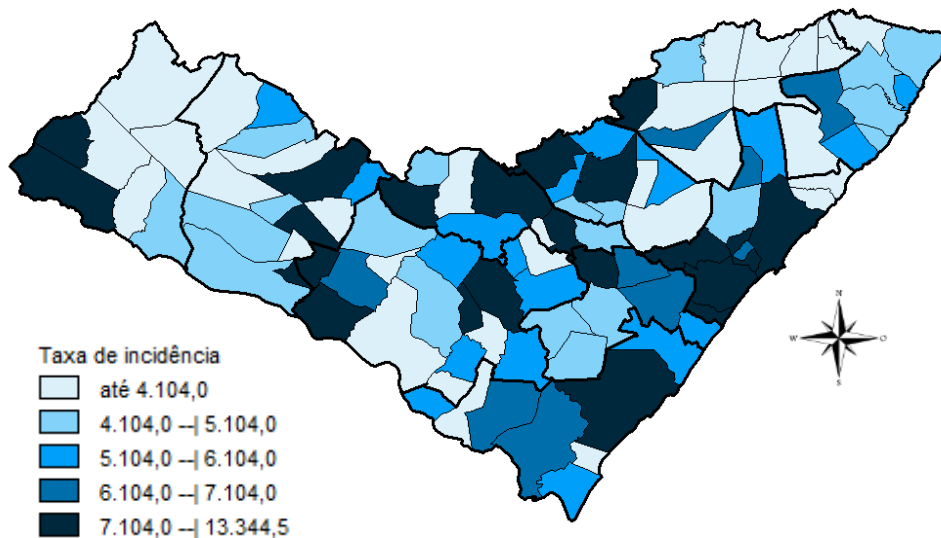

Fonte: CIEVS/AL dados em 04/10/2021.

Figura 4 – Taxa de incidência (por 100.000 hab.) dos casos confirmados da COVID-19, nos últimos 28 dias (06 de setembro a 03 de outubro), segundo município de residência. Alagoas, 2021.

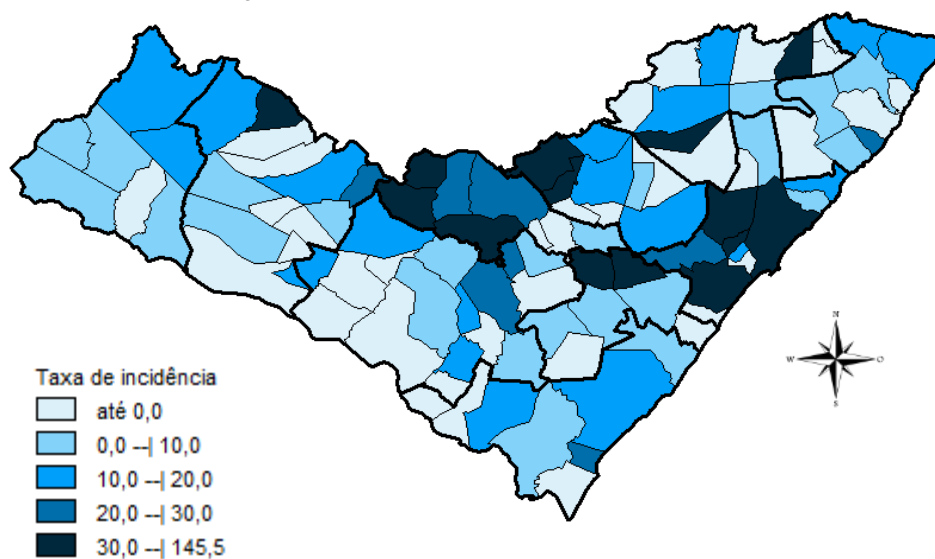

Fonte: CIEVS/AL dados em 04/10/2021.

Figura 5 – Taxa de mortalidade acumulada (por 100.000 hab.) dos casos confirmados da COVID-19, segundo município de residência. Alagoas, 2020 e 2021.

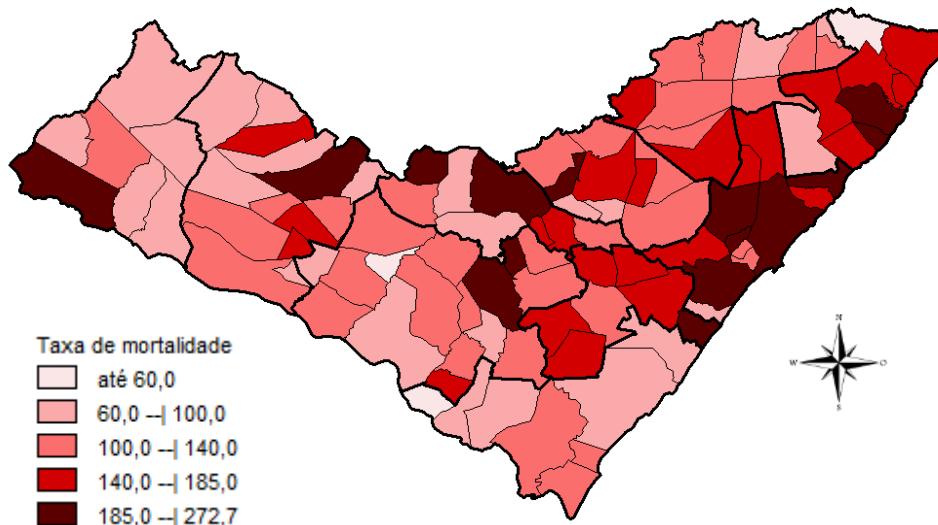

Fonte: CIEVS/AL dados em 04/10/2021.

DISTRIBUIÇÃO ESPACIAL

Tabela 2 – Frequência de casos e óbitos confirmados de COVID-19, e casos em investigação segundo município de residência. Alagoas, 2020 e 2021.

MUNICÍPIO DE RESIDÊNCIA	CASOS	ÓBITOS	INVESTIGAÇÃO*	MUNICÍPIO DE RESIDÊNCIA	CASOS	ÓBITOS	INVESTIGAÇÃO*
Água Branca	543	23	1	Mata Grande	507	21	5
Anadia	1.498	32	38	Matriz do Camaragibe	1.521	44	1
Arapiraca	31.109	529	673	Messias	1.197	29	37
Atalaia	1.251	52	7	Minador do Negrão	246	10	2
Barra de Santo Antônio	465	32	10	Monteirópolis	285	14	2
Barra de São Miguel	639	8	9	Murici	1.038	47	2
Batalha	1.133	20	2	Novo Lino	236	13	1
Belém	126	7	1	Olho d'Água das Flores	1.685	40	4
Belo Monte	555	9	1	Olho d'Água do Casado	142	6	1
Boca da Mata	1.903	45	38	Olho d'Água Grande	210	9	0
Branquinha	712	14	15	Olivença	468	16	9
Cacimbinhas	904	12	15	Ouro Branco	630	10	13
Cajueiro	639	31	3	Palestina	505	4	1
Campestre	265	6	2	Palmeira dos Índios	5.285	157	40
Campo Alegre	2.810	75	186	Pão de Açúcar	1.232	30	4
Campo Grande	552	11	0	Pariconha	769	8	3
Canapi	447	12	1	Paripueira	381	23	7
Capela	1.023	17	3	Passo de Camaragibe	816	22	0
Carneiros	379	11	1	Paulo Jacinto	425	14	3
Chã Preta	379	10	6	Penedo	4.361	83	59
Coité do Noia	571	21	1	Piaçabuçu	949	23	61
Colônia Leopoldina	357	18	10	Pilar	3.950	60	7
Coqueiro Seco	486	8	6	Pindoba	145	2	4
Coruripe	4.262	56	6	Piranhas	1.196	25	10
Craíbas	1.414	28	4	Poço das Trincheiras	558	11	1
Delmiro Gouveia	4.175	134	7	Porto Calvo	1.221	48	2
Dois Riachos	625	7	8	Porto de Pedras	386	15	7
Estrela de Alagoas	600	17	6	Porto Real do Colégio	608	20	1
Feira Grande	811	20	2	Quebrangulo	1.146	15	14
Feliz Deserto	170	5	2	Rio Largo	3.630	182	44
Flexeiras	682	19	4	Roteiro	363	14	7
Girau do Ponciano	1.900	48	3	Santa Luzia do Norte	507	9	9
Ibateguara	627	19	1	Santana do Ipanema	4.947	102	44
Igaci	1.441	25	9	Santana do Mundaú	768	19	1
Igreja Nova	1.570	22	25	São Brás	391	4	0
Inhapi	473	17	2	São José da Laje	1.198	29	1
Jacaré dos Homens	461	5	20	São José da Tapera	1.368	41	104
Jacuípe	182	4	2	São Luís do Quitunde	1.357	27	3
Japaratinga	447	15	0	São Miguel dos Campos	3.846	93	6
Jaramataia	117	3	0	São Miguel dos Milagres	332	15	0
Jequiá da Praia	630	11	45	São Sebastião	1.942	38	45
Joaquim Gomes	726	26	27	Satuba	1.134	38	20
Jundiá	161	5	0	Senador Rui Palmeira	419	12	5
Junqueiro	1.148	45	1	Tanque d'Arca	454	11	4
Lagoa da Canoa	1.347	21	27	Taquarana	746	25	1
Limoeiro de Anadia	1.551	34	29	Teotônio Vilela	2.252	70	33
Maceió	90.892	2.715	1.937	Traipu	643	24	6
Major Isidoro	943	23	14	União Dos Palmares	2.640	86	12
Mar Vermelho	167	3	1	Viçosa	1.855	39	49
Maragogi	1.675	50	2	Total	238.458	6.226	4.006
Maravilha	402	16	0				
Marechal Deodoro	6.668	115	97				
Maribondo	555	18	1				

Fonte: CIEVS/AL dados em 04/10/2021.

* Casos notificados nos últimos 20 dias que estão aguardando encerramento com a classificação final nos sistemas de notificação (e-SUS e SIVEP) por parte dos estabelecimentos notificantes e/ou respectivos municípios.

TAXA DE INCIDÊNCIA

Gráfico 13 – Taxa de incidência (por 100.000 hab.) da COVID-19, segundo município de residência. Alagoas, 2020 e 2021.

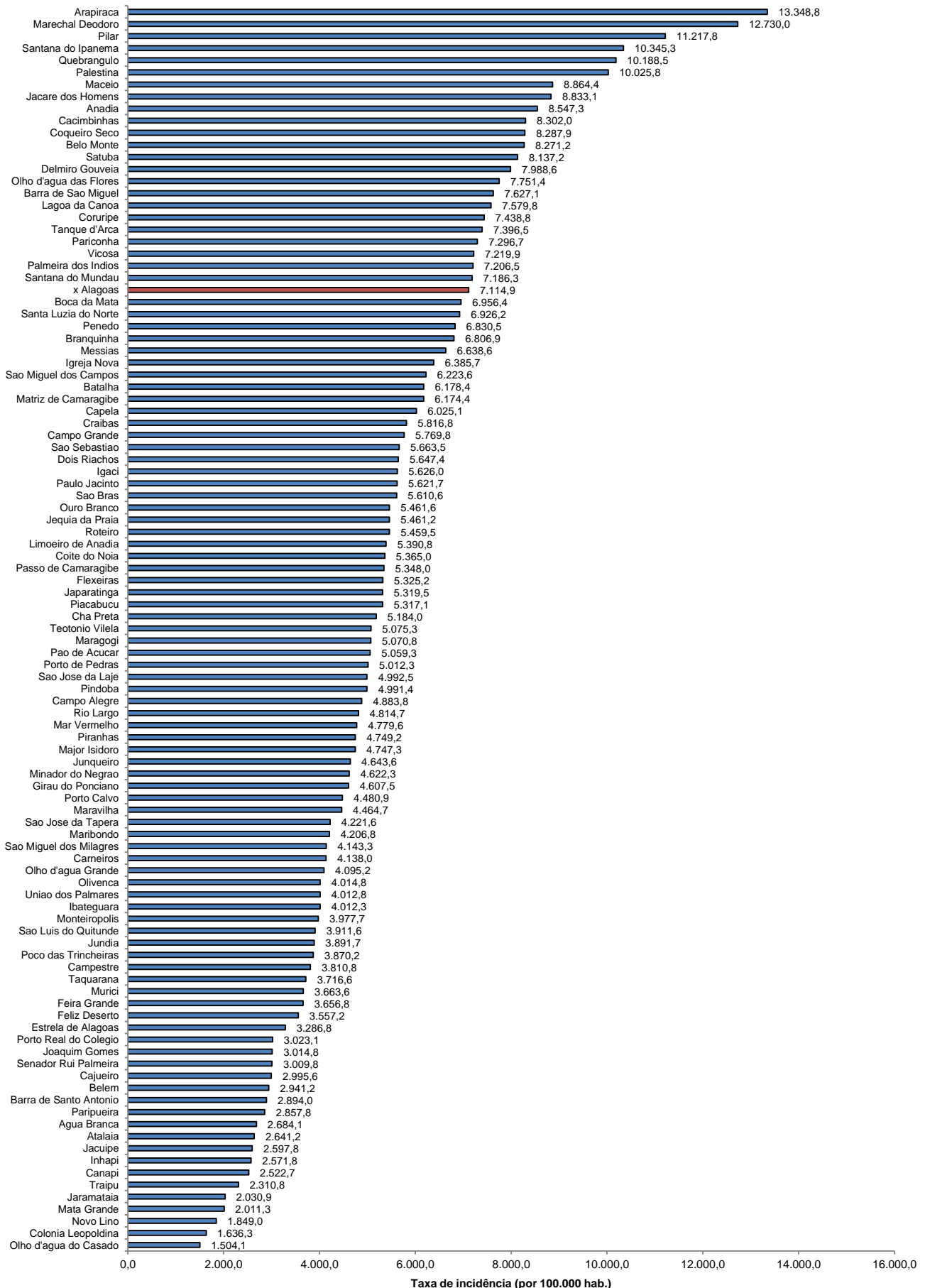

Fonte: CIEVS/AL dados em 04/10/2021. Estimativa TCU/IBGE 2020

TAXA DE INCIDÊNCIA

Gráfico 14 – Taxa de incidência (por 100.000 hab.) da COVID-19, nos últimos 28 dias (06 de setembro a 03 de outubro), segundo município de residência. Alagoas, 2021.

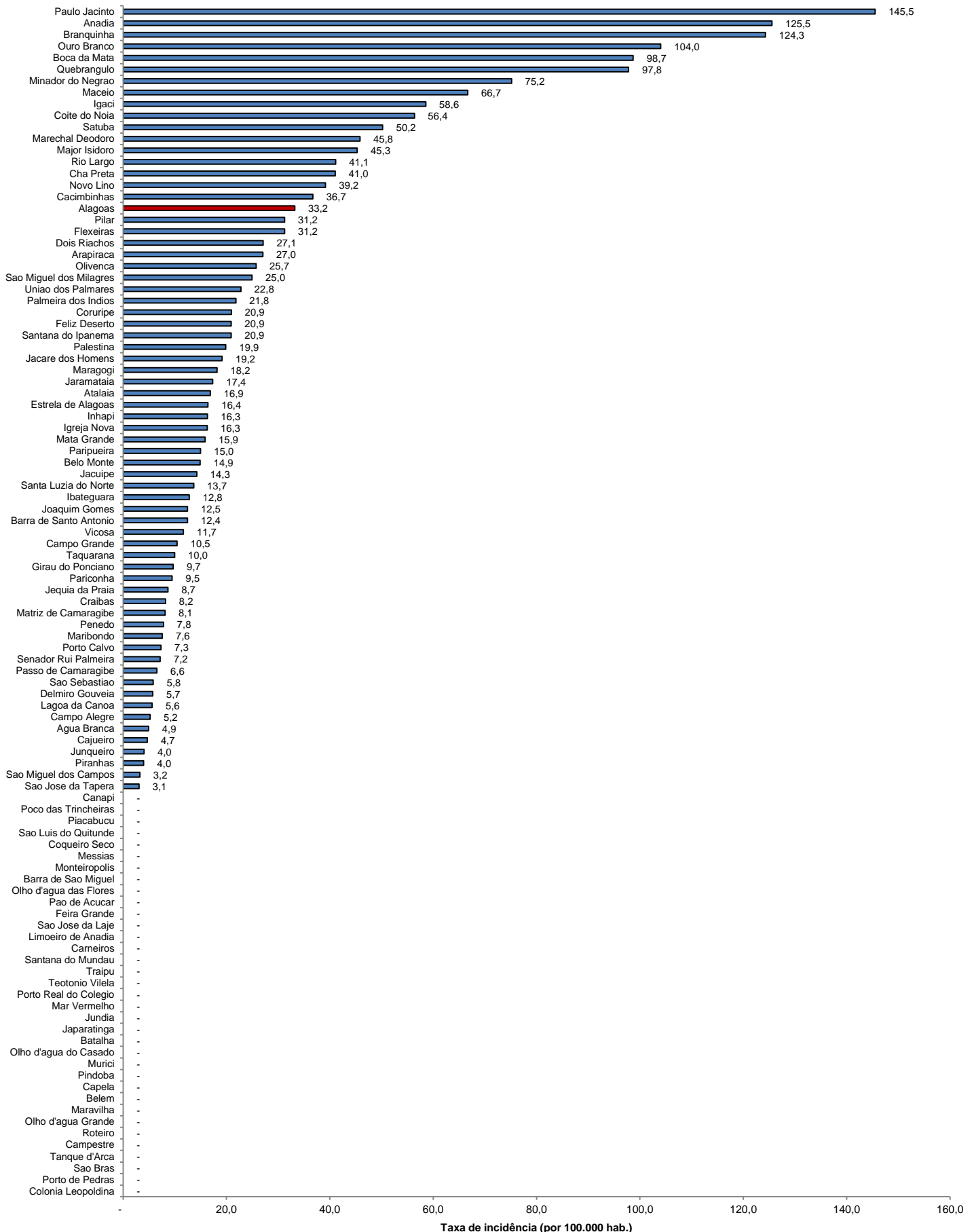

Fonte: CIEVS/AL dados em 04/10/2021. Estimativa TCU/IBGE 2020