

**Informe Epidemiológico - Monitoramento da Emergência - COVID-19**

**7 DE OUTUBRO DE 2021**

**Nº 580**

**Tabela 1** – Frequência de casos segundo classificação operacional para COVID-19. Alagoas, 2020 e 2021.

Casos Notificados	Em investigação*		Casos Confirmados		Casos Descartados		Casos Recuperados		Óbito/Letalidade	
	Nº	%	Nº	%	Nº	%	Nº	%	Nº	%
633.794	4.291	0,7%	238.680	37,7%	390.823	61,7%	231.506	97,0%	6.232	2,6%

Fonte: CIEVS/AL dados em 07/10/2021.

\* Casos notificados nos últimos 20 dias que estão aguardando encerramento com a classificação final nos sistemas de notificação (e-SUS e SIVEP) por parte dos estabelecimentos notificantes e/ou respectivos municípios. Este Dado não representa número de amostra em análise laboratorial no LACEN, sendo esta informação expressa no gráfico 09.

**SÍNDROME GRIPAL (SG)**

**Figura 1** – Casos confirmados de SG por COVID-19, segundo sexo. Alagoas, 2020 e 2021.

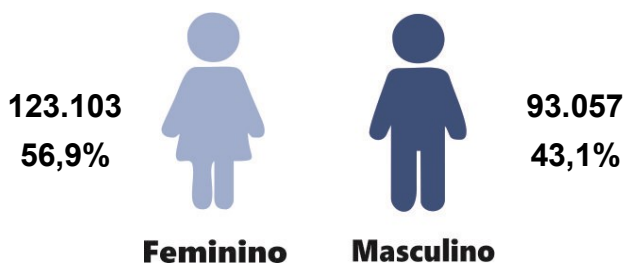

Fonte: CIEVS/AL dados em 07/10/2021.

**Gráfico 1** – Frequência de casos confirmados de SG por COVID-19, segundo evolução. Alagoas, 2020 e 2021.

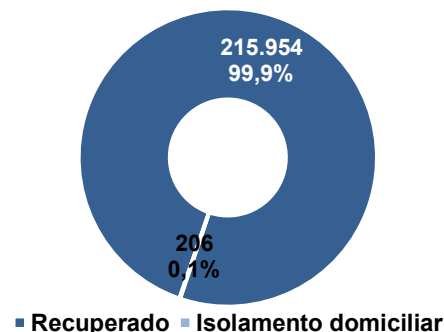

Fonte: CIEVS/AL dados em 07/10/2021.

**Gráfico 2** – Casos confirmados de SG por COVID-19, segundo faixa etária. Alagoas, 2020 e 2021.

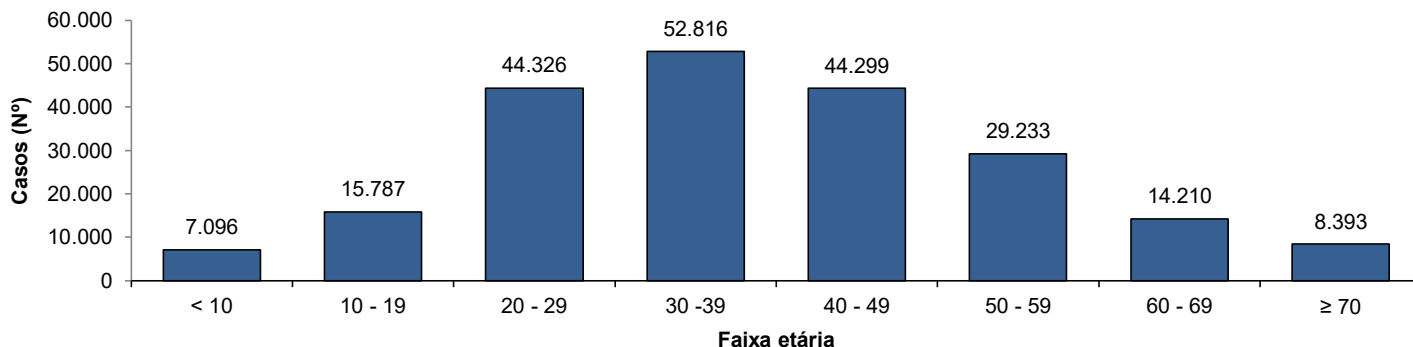

Fonte: CIEVS/AL dados em 07/10/2021.

**SÍNDROME RESPIRATÓRIA AGUDA GRAVE (SRAG)**

**Figura 2** – Casos confirmados de SRAG por COVID-19, segundo sexo. Alagoas, 2020 e 2021.

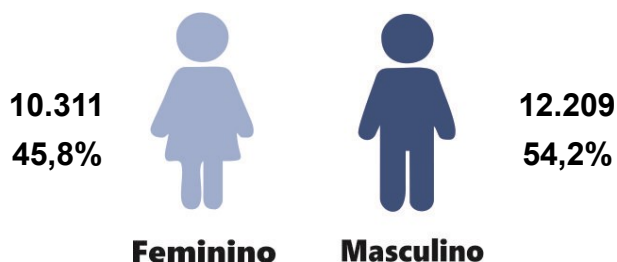

Fonte: CIEVS/AL dados em 07/10/2021.

**Gráfico 3** – Frequência de casos confirmados de SRAG por COVID-19, segundo evolução. Alagoas, 2020 e 2021.

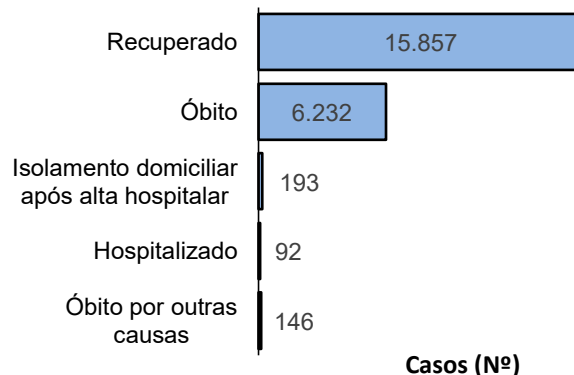

Fonte: CIEVS/AL dados em 07/10/2021.

**Gráfico 4** – Frequência da faixa etária dos casos confirmados de SRAG por COVID-19. Alagoas, 2020 e 2021.

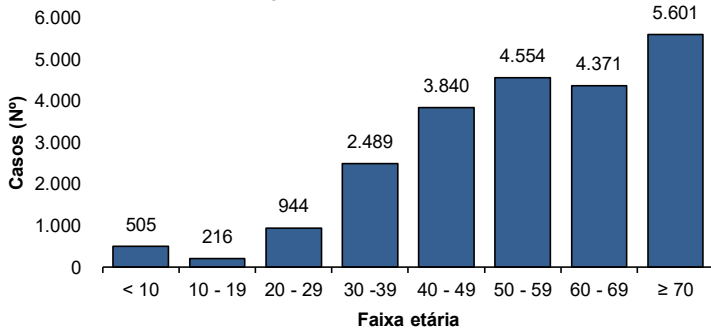

Fonte: CIEVS/AL dados em 07/10/2021.

**Gráfico 5** – Frequência de casos confirmados de SRAG por COVID-19, segundo raça/cor. Alagoas, 2020 e 2021.

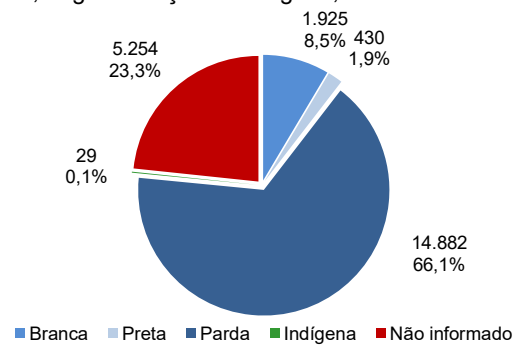

Fonte: CIEVS/AL dados em 07/10/2021.

## ÓBITOS CONFIRMADOS

**Gráfico 6** – Pirâmide etária dos óbitos confirmados por COVID-19, segundo sexo. Alagoas, 2020 e 2021.

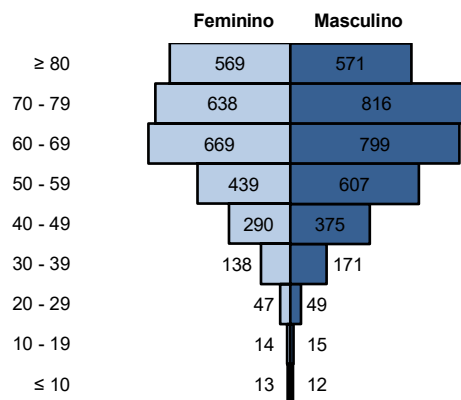

Fonte: CIEVS/AL dados em 07/10/2021.

**Gráfico 7** – Frequência de óbitos confirmados por COVID-19, segundo raça/cor. Alagoas, 2020 e 2021.

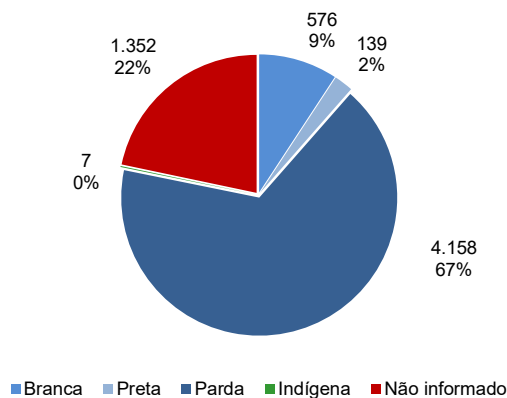

Fonte: CIEVS/AL dados em 07/10/2021.

**Gráfico 8** – Frequência dos óbitos confirmados por COVID-19, segundo comorbidade e fator de risco. Alagoas, 2020 e 2021.

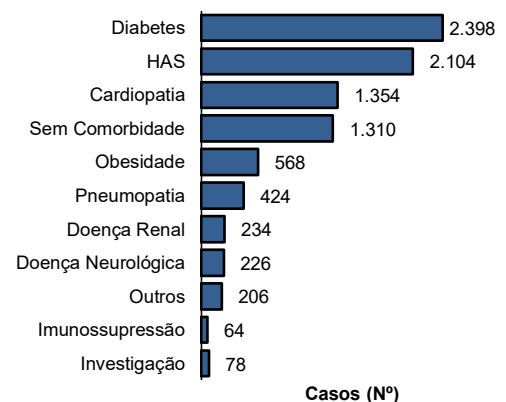

Fonte: CIEVS/AL dados em 07/10/2021.

## DIAGNÓSTICO LABORATORIAL

**Gráfico 9** – Número de exames recebidos e liberados pelo LACEN/AL, segundo mês de solicitação. Alagoas, 2020 e 2021.

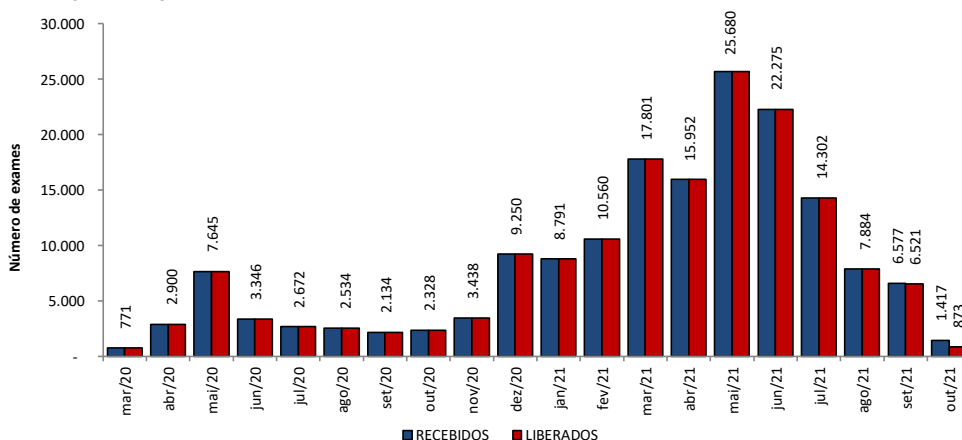

Fonte: LACEN/AL dados em 07/10/2021.

**Gráfico 10** – Proporção de resultados confirmados e descartados por diagnóstico laboratorial realizado por RT-PCR, segundo mês de solicitação. Alagoas, 2020 e 2021.

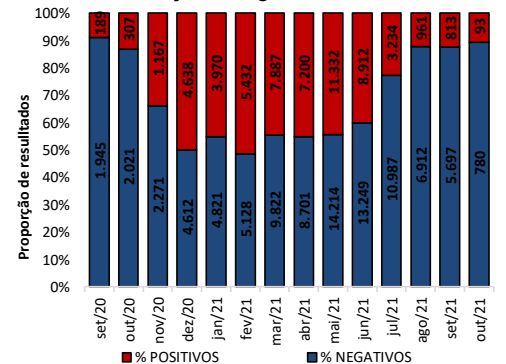

Fonte: LACEN/AL dados em 07/10/2021.

## TESTES LABORATORIAIS

QUANTITATIVO GERAL DE TESTES REALIZADOS EM 06/10/2021	
<b>Testes Rápidos (TR)</b>	<b>20</b>
Positivos	2
Negativos	18
<b>Testes RT - PCR</b>	<b>197</b>
Confirmados	15
Descartados	182
ESTOQUE DE TESTES DISPONÍVEIS PARA DIAGNÓSTICO	
Testes Rápidos (TR)	33.425
Kit amplificação RT-PCR (Reações)	4.771

## CRITÉRIOS DE CONFIRMAÇÃO

CRITÉRIO	Nº	%
<b>Laboratorial</b>	<b>225.827</b>	<b>94,6</b>
Teste Rápido	144.056	60,4
RT-PCR	78.281	32,8
Sorologia	3.378	1,4
Não Informado	112	0,0
<b>Clínico</b>	<b>7.555</b>	<b>3,2</b>
Clínico-Epidemiológico	4.995	2,1
Clínico-Imagem	303	0,1

Fonte: CIEVS/AL dados em 07/10/2021.

PROFISSIONAIS DA SAÚDE

Casos Confirmados (Geral)

238.680

Profissionais da Saúde Confirmados

7.677

Percentual de Confirmados

3,2%

Fonte: e-SUS VE dados em 07/10/2021.

EVOLUÇÃO DE CASOS E ÓBITOS POR SEMANA EPIDEMIOLÓGICA

Gráfico 11 – Frequência de casos e óbitos confirmados segundo semana epidemiológica de ocorrência. Alagoas, 2020 e 2021.

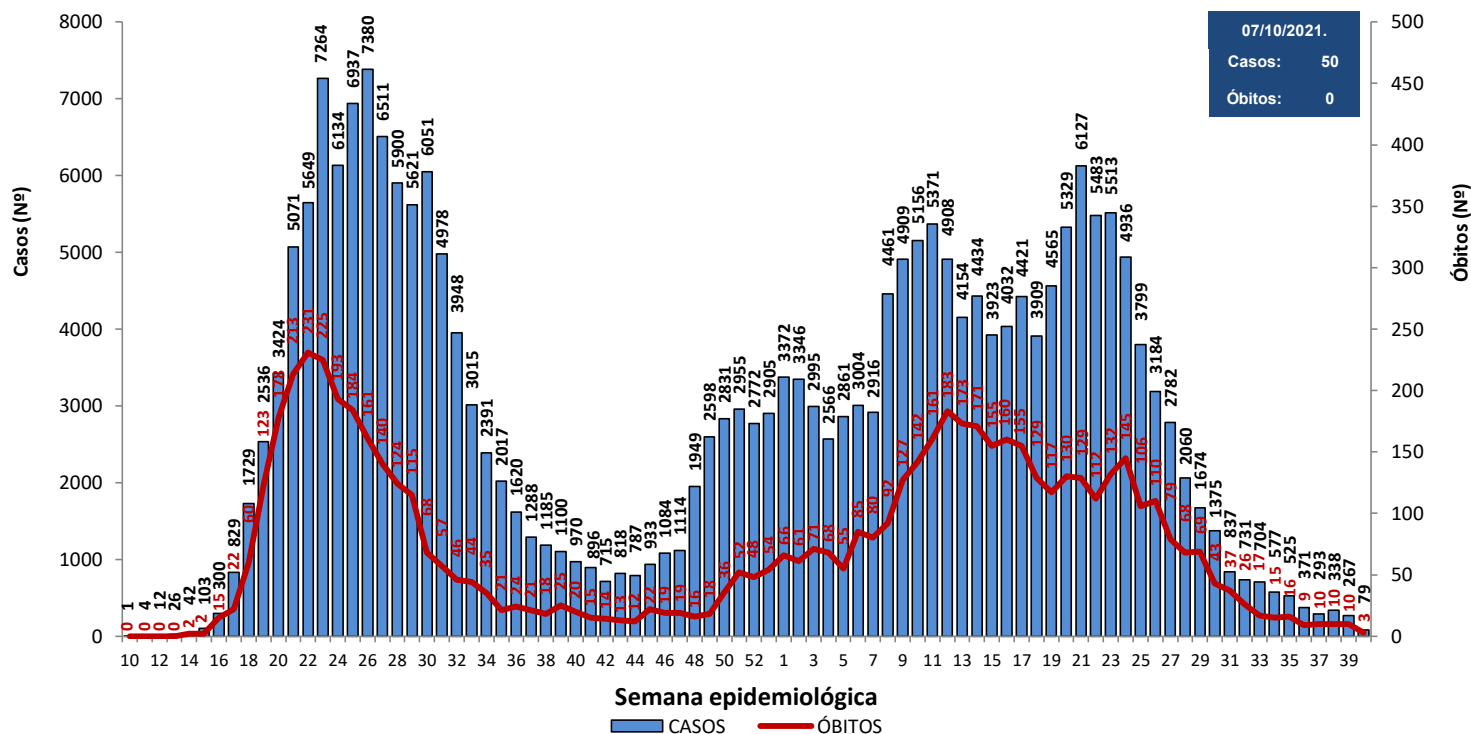

Fonte: CIEVS/AL dados em 07/10/2021.

Gráfico 12 – Frequência de casos por região (metropolitana e demais municípios) segundo semana epidemiológica de ocorrência. Alagoas, 2020 e 2021.

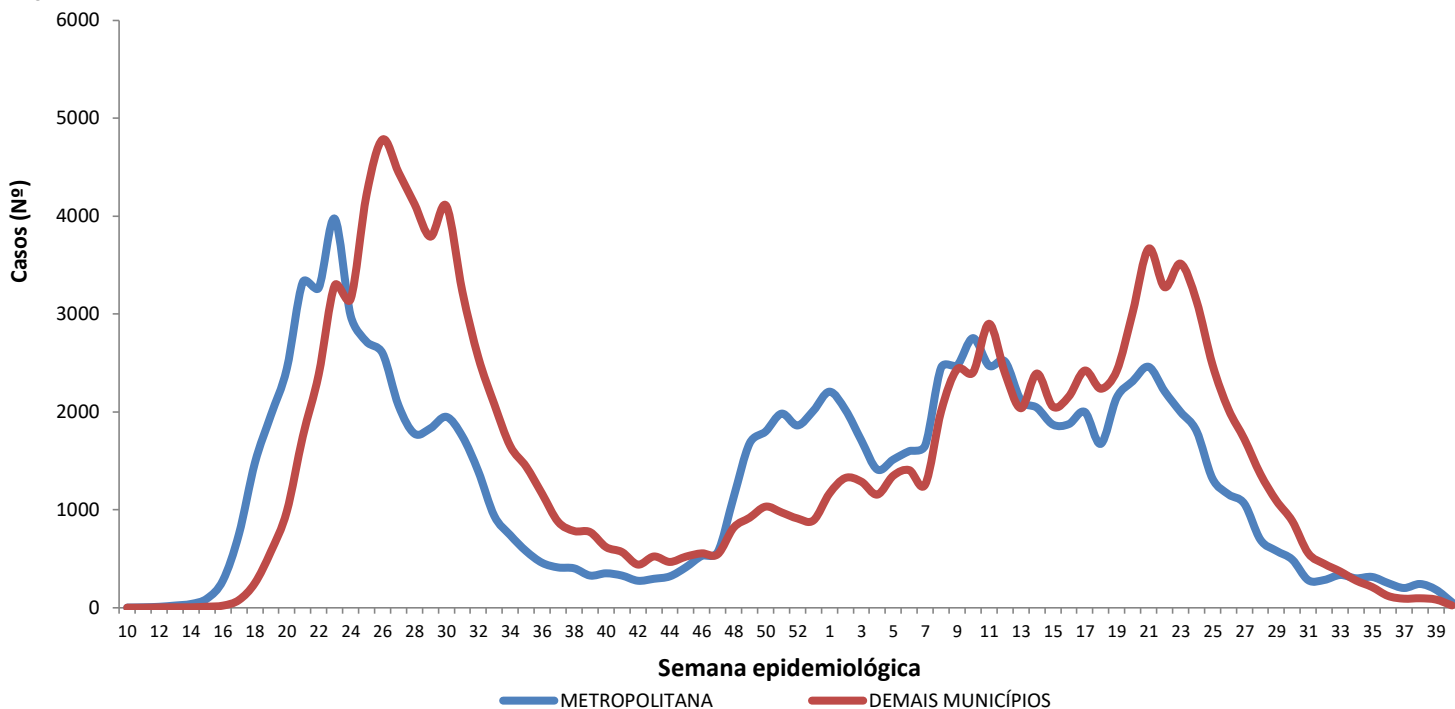

Região Metropolitana de Maceió – Barra de Santo Antônio, Barra de São Miguel, Coqueiro Seco, Maceió, Marechal Deodoro, Messias, Murici, Paripueira, Pilar, Rio Largo, Santa Luzia do Norte e Satuba.

Fonte: CIEVS/AL dados em 07/10/2021.

DISTRIBUIÇÃO ESPACIAL

**Figura 3** – Taxa de incidência acumulada (por 100.000 hab.) dos casos confirmados da COVID-19, segundo município de residência. Alagoas, 2020 e 2021.

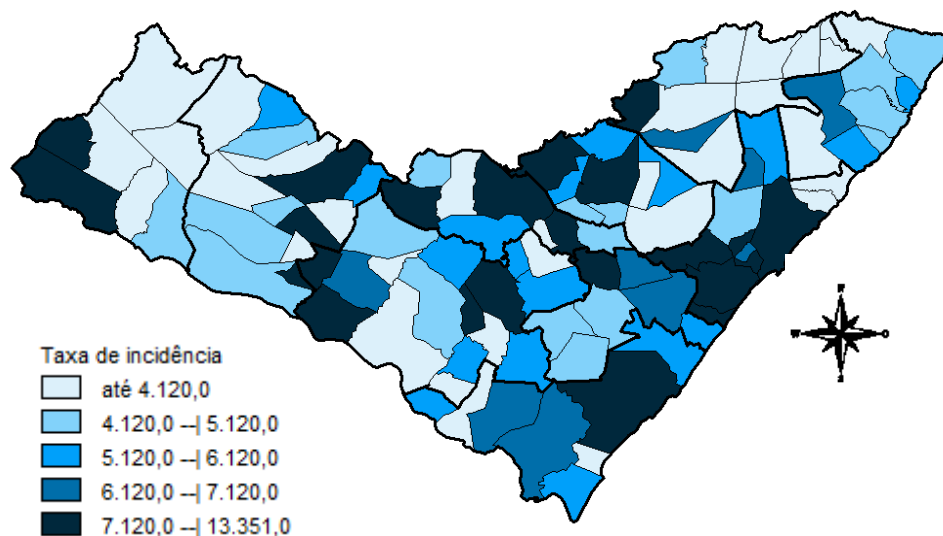

Fonte: CIEVS/AL dados em 07/10/2021.

**Figura 4** – Taxa de incidência (por 100.000 hab.) dos casos confirmados da COVID-19, nos últimos 28 dias (09 de setembro a 06 de outubro), segundo município de residência. Alagoas, 2021.

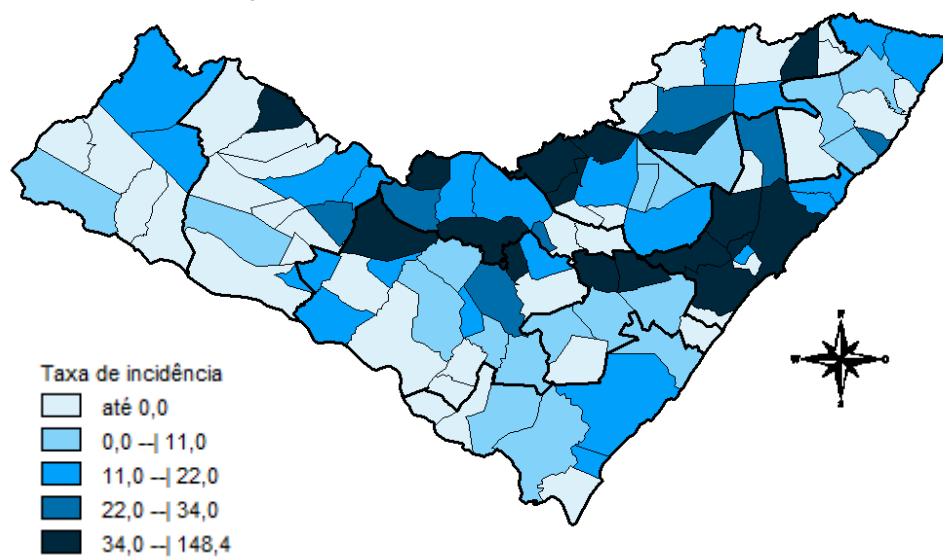

Fonte: CIEVS/AL dados em 07/10/2021.

**Figura 5** – Taxa de mortalidade acumulada (por 100.000 hab.) dos casos confirmados da COVID-19, segundo município de residência. Alagoas, 2020 e 2021.

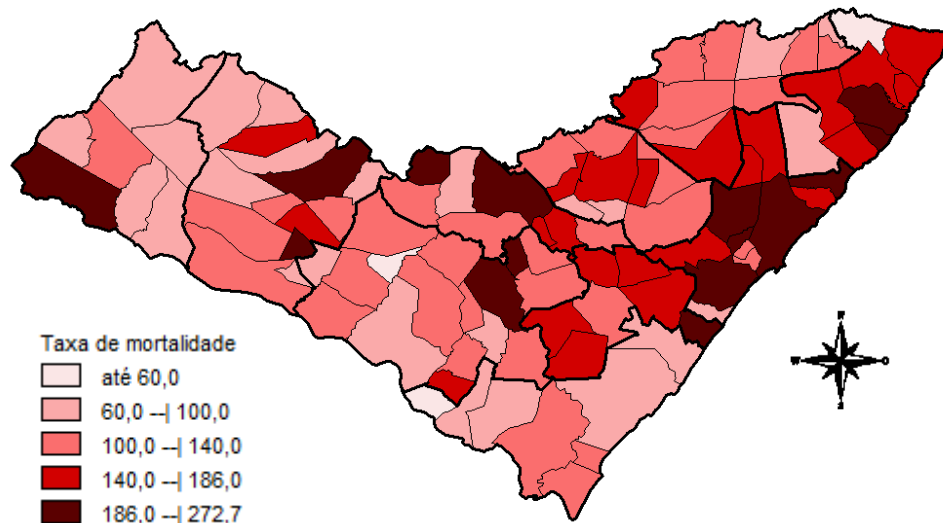

Fonte: CIEVS/AL dados em 07/10/2021.

## DISTRIBUIÇÃO ESPACIAL

**Tabela 2** – Frequência de casos e óbitos confirmados de COVID-19, e casos em investigação segundo município de residência. Alagoas, 2020 e 2021.

MUNICÍPIO DE RESIDÊNCIA	CASOS	ÓBITOS	INVESTIGAÇÃO*	MUNICÍPIO DE RESIDÊNCIA	CASOS	ÓBITOS	INVESTIGAÇÃO*
Água Branca	543	23	1	Mata Grande	507	21	5
Anadia	1.503	32	38	Matriz do Camaragibe	1.521	44	1
Arapiraca	31.117	529	728	Messias	1.197	29	42
Atalaia	1.251	52	4	Minador do Negrão	246	10	3
Barra de Santo Antônio	465	32	10	Monteirópolis	285	14	2
Barra de São Miguel	639	8	8	Murici	1.039	47	1
Batalha	1.133	20	2	Novo Lino	236	13	1
Belém	127	7	1	Olho d'Água das Flores	1.687	40	3
Belo Monte	555	9	1	Olho d'Água do Casado	142	6	1
Boca da Mata	1.912	45	49	Olho d'Água Grande	211	9	0
Branquinha	712	14	16	Olivença	468	16	9
Cacimbinhas	904	12	9	Ouro Branco	630	10	14
Cajueiro	639	31	8	Palestina	505	4	1
Campestre	265	6	2	Palmeira dos Índios	5.297	157	45
Campo Alegre	2.810	75	189	Pão de Açúcar	1.232	30	2
Campo Grande	552	11	0	Pariconha	769	8	6
Canapi	447	12	0	Paripueira	381	23	7
Capela	1.024	17	4	Passo de Camaragibe	816	22	0
Carneiros	379	11	6	Paulo Jacinto	426	14	4
Chã Preta	379	10	1	Penedo	4.362	83	67
Coité do Noia	571	21	1	Piaçabuçu	949	23	62
Colônia Leopoldina	357	18	12	Pilar	3.958	60	7
Coqueiro Seco	486	8	6	Pindoba	145	2	4
Coruripe	4.262	56	8	Piranhas	1.197	25	9
Craíbas	1.414	28	4	Poço das Trincheiras	558	11	1
Delmiro Gouveia	4.175	134	6	Porto Calvo	1.221	48	2
Dois Riachos	625	7	2	Porto de Pedras	386	15	12
Estrela de Alagoas	600	17	8	Porto Real do Colégio	608	20	11
Feira Grande	812	20	12	Quebrangulo	1.146	15	19
Feliz Deserto	170	5	1	Rio Largo	3.634	182	54
Flexeiras	682	19	2	Roteiro	363	14	6
Girau do Ponciano	1.900	48	3	Santa Luzia do Norte	507	9	10
Ibateguara	628	19	2	Santana do Ipanema	4.947	102	35
Igaci	1.442	26	11	Santana do Mundaú	768	19	1
Igreja Nova	1.577	22	18	São Brás	391	4	0
Inhapi	474	17	2	São José da Laje	1.198	29	1
Jacaré dos Homens	461	5	10	São José da Tapera	1.368	41	89
Jacuípe	182	4	1	São Luís do Quitunde	1.358	27	0
Japaratinga	447	15	0	São Miguel dos Campos	3.847	93	5
Jaramataia	117	3	0	São Miguel dos Milagres	332	15	0
Jequiá da Praia	630	11	43	São Sebastião	1.942	38	40
Joaquim Gomes	726	27	26	Satuba	1.135	38	22
Jundiá	161	5	0	Senador Rui Palmeira	419	12	1
Junqueiro	1.148	45	2	Tanque d'Arca	454	12	4
Lagoa da Canoa	1.348	21	38	Taquarana	757	25	2
Limoeiro de Anadia	1.551	34	31	Teotônio Vilela	2.252	70	36
Maceió	91.026	2.718	2.128	Traipu	643	24	9
Major Isidoro	943	23	14	União Dos Palmares	2.641	86	13
Mar Vermelho	167	3	0	Viçosa	1.855	39	41
Maragogi	1.677	50	2	<b>Total</b>	<b>238.680</b>	<b>6.232</b>	<b>4.291</b>
Maravilha	402	16	0				
Marechal Deodoro	6.672	115	110				
Maribondo	555	18	1				

Fonte: CIEVS/AL dados em 07/10/2021.

\* Casos notificados nos últimos 20 dias que estão aguardando encerramento com a classificação final nos sistemas de notificação (e-SUS e SIVEP) por parte dos estabelecimentos notificantes e/ou respectivos municípios.

TAXA DE INCIDÊNCIA

Gráfico 13 – Taxa de incidência (por 100.000 hab.) da COVID-19, segundo município de residência. Alagoas, 2020 e 2021.

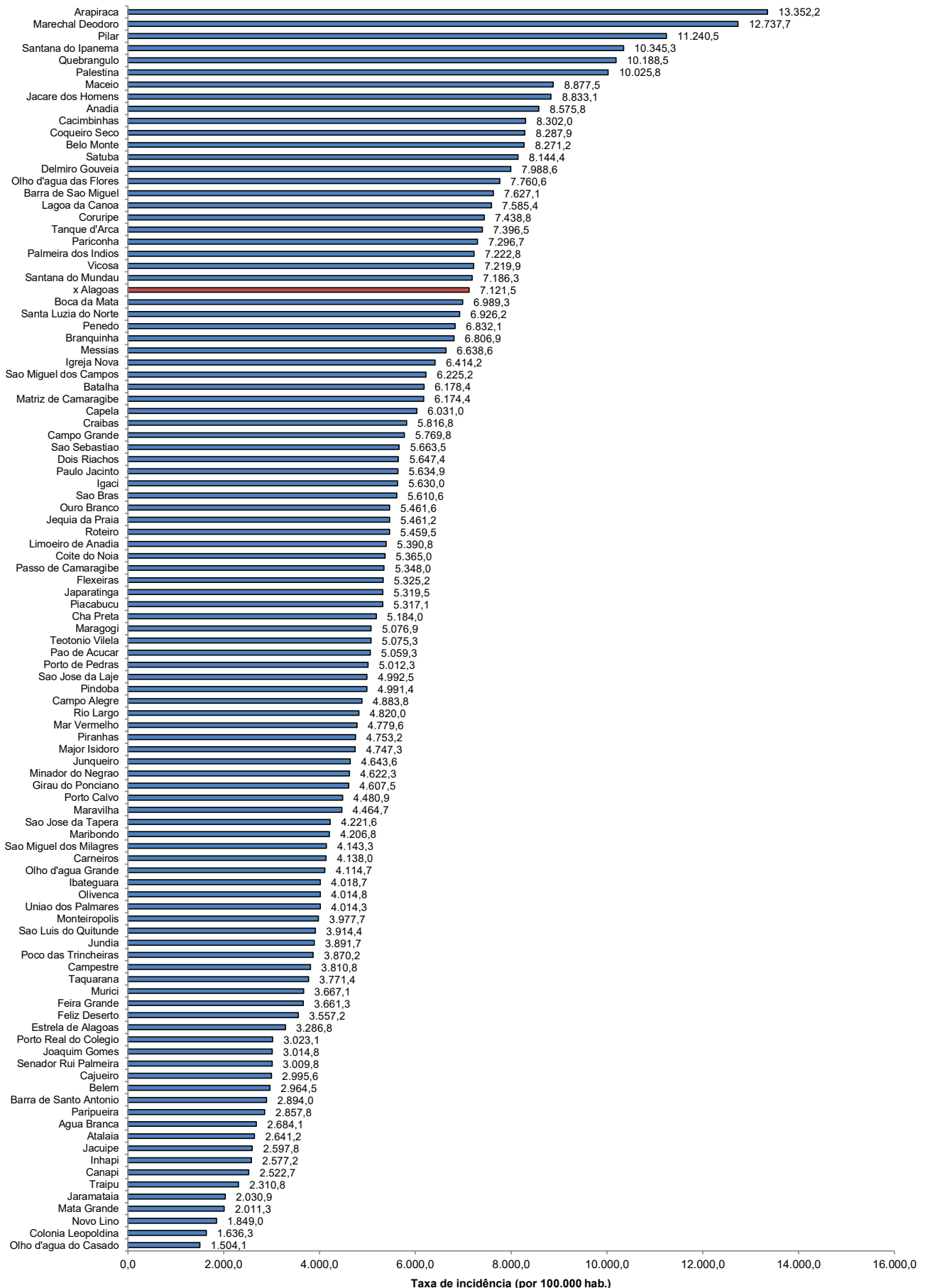

Fonte: CIEVS/AL dados em 07/10/2021. Estimativa TCU/IBGE 2020

TAXA DE INCIDÊNCIA

Gráfico 14 – Taxa de incidência (por 100.000 hab.) da COVID-19, nos últimos 28 dias (09 de setembro a 06 de outubro), segundo município de residência. Alagoas, 2021.

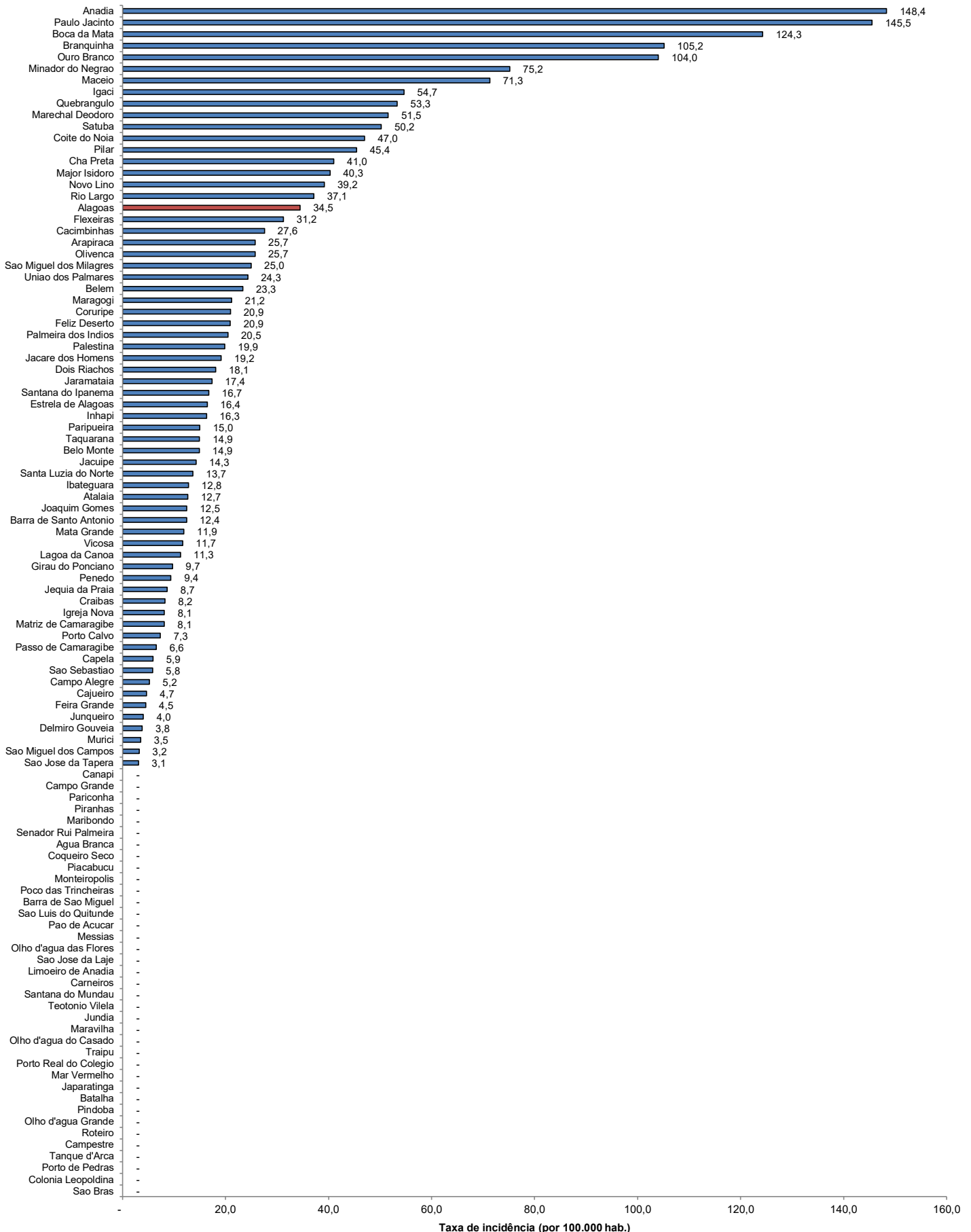

Fonte: CIEVS/AL dados em 07/10/2021. Estimativa TCU/IBGE 2020