

**Informe Epidemiológico - Monitoramento da Emergência - COVID-19**

**9 DE OUTUBRO DE 2021**

**Nº 582**

**Tabela 1 –** Frequência de casos segundo classificação operacional para COVID-19. Alagoas, 2020 e 2021.

Casos Notificados	Em investigação*		Casos Confirmados		Casos Descartados		Casos Recuperados		Óbito/Letalidade	
	Nº	%	Nº	%	Nº	%	Nº	%	Nº	%
635.727	4.930	0,8%	238.827	37,6%	391.970	61,7%	230.243	96,4%	6.238	2,6%

Fonte: CIEVS/AL dados em 09/10/2021.

\* Casos notificados nos últimos 20 dias que estão aguardando encerramento com a classificação final nos sistemas de notificação (e-SUS e SIVEP) por parte dos estabelecimentos notificantes e/ou respectivos municípios. Este Dado não representa número de amostra em análise laboratorial no LACEN, sendo esta informação expressa no gráfico 09.

**SÍNDROME GRIPAL (SG)**

**Figura 1 –** Casos confirmados de SG por COVID-19, segundo sexo. Alagoas, 2020 e 2021.

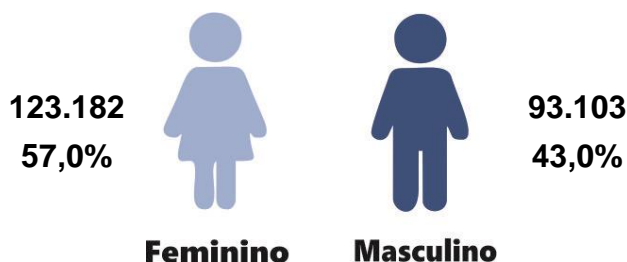

Fonte: CIEVS/AL dados em 09/10/2021.

**Gráfico 1 –** Frequência de casos confirmados de SG por COVID-19, segundo evolução. Alagoas, 2020 e 2021.

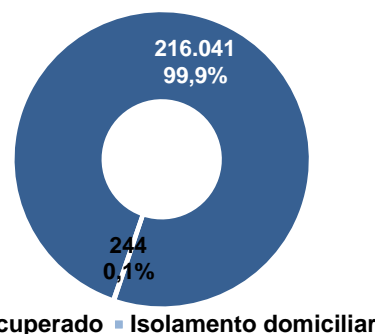

Fonte: CIEVS/AL dados em 09/10/2021.

**Gráfico 2 –** Casos confirmados de SG por COVID-19, segundo faixa etária. Alagoas, 2020 e 2021.

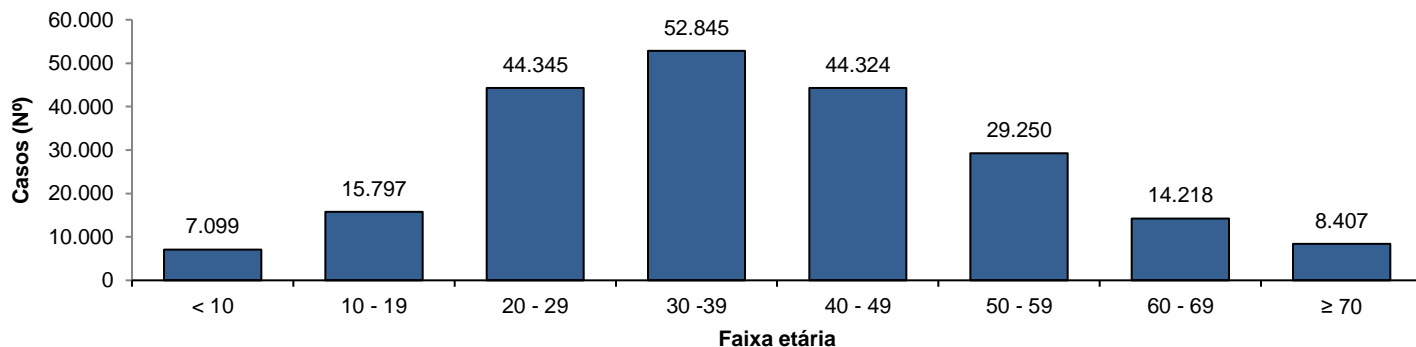

Fonte: CIEVS/AL dados em 09/10/2021.

**SÍNDROME RESPIRATÓRIA AGUDA GRAVE (SRAG)**

**Figura 2 –** Casos confirmados de SRAG por COVID-19, segundo sexo. Alagoas, 2020 e 2021.

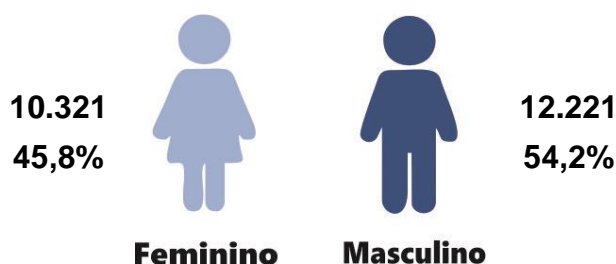

Fonte: CIEVS/AL dados em 09/10/2021.

**Gráfico 3 –** Frequência de casos confirmados de SRAG por COVID-19, segundo evolução. Alagoas, 2020 e 2021.

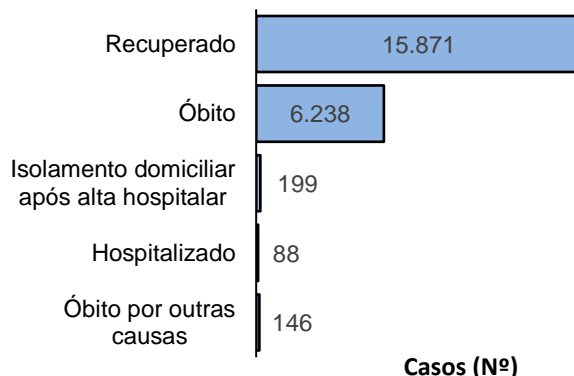

Fonte: CIEVS/AL dados em 09/10/2021.

**Gráfico 4** – Frequência da faixa etária dos casos confirmados de SRAG por COVID-19. Alagoas, 2020 e 2021.

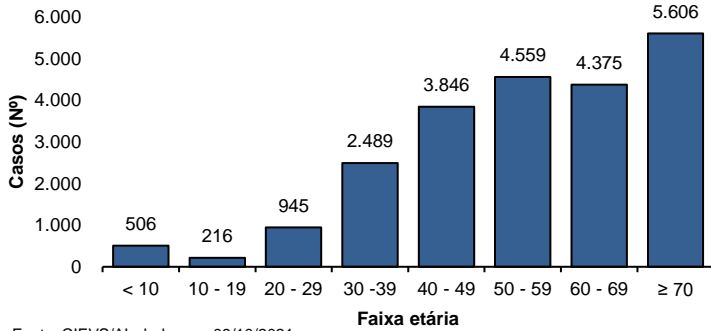

Fonte: CIEVS/AL dados em 09/10/2021.

**Gráfico 5** – Frequência de casos confirmados de SRAG por COVID-19, segundo raça/cor. Alagoas, 2020 e 2021.

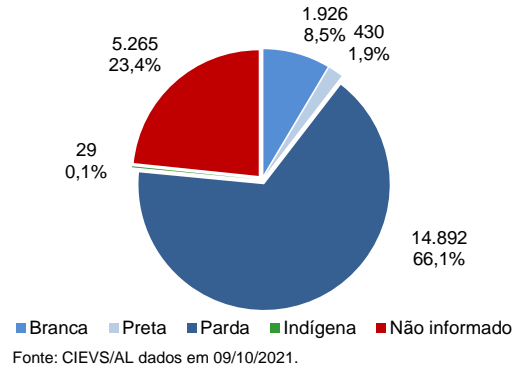

Fonte: CIEVS/AL dados em 09/10/2021.

**ÓBITOS CONFIRMADOS**

**Gráfico 6** – Pirâmide etária dos óbitos confirmados por COVID-19, segundo sexo. Alagoas, 2020 e 2021.

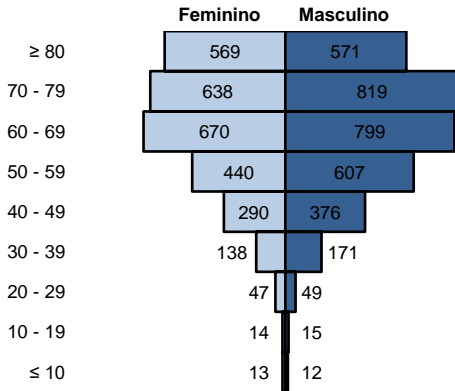

Fonte: CIEVS/AL dados em 09/10/2021.

**Gráfico 7** – Frequência de óbitos confirmados por COVID-19, segundo raça/cor. Alagoas, 2020 e 2021.

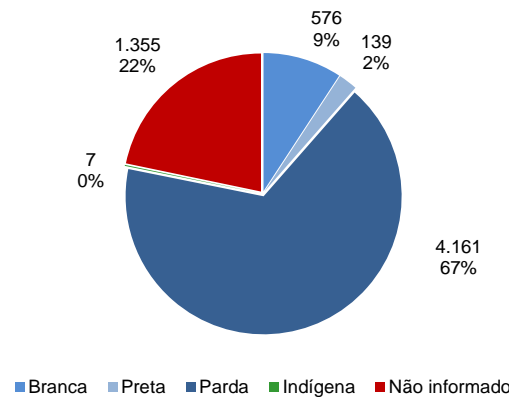

Fonte: CIEVS/AL dados em 09/10/2021.

**Gráfico 8** – Frequência dos óbitos confirmados por COVID-19, segundo comorbidade e fator de risco. Alagoas, 2020 e 2021.

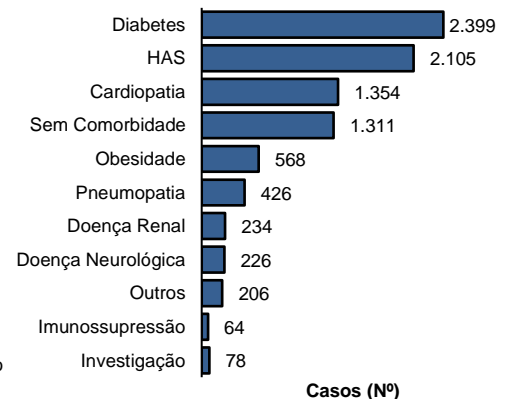

Fonte: CIEVS/AL dados em 09/10/2021.

**DIAGNÓSTICO LABORATORIAL**

**Gráfico 9** – Número de exames recebidos e liberados pelo LACEN/AL, segundo mês de solicitação. Alagoas, 2020 e 2021.

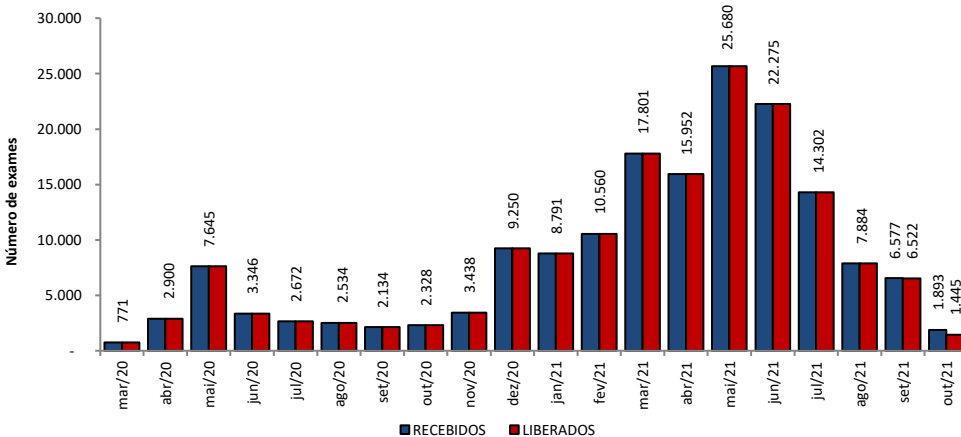

Fonte: LACEN/AL dados em 09/10/2021.

**Gráfico 10** – Proporção de resultados confirmados e descartados por diagnóstico laboratorial realizado por RT-PCR, segundo mês de solicitação. Alagoas, 2020 e 2021.

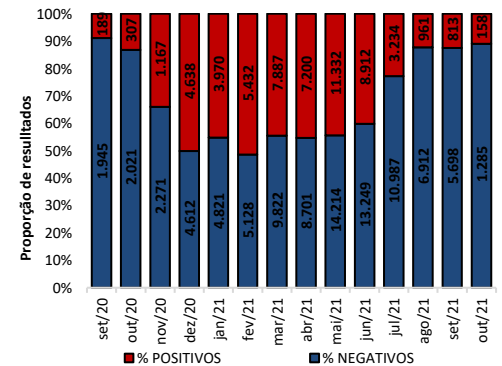

Fonte: LACEN/AL dados em 09/10/2021.

**TESTES LABORATORIAIS**

QUANTITATIVO GERAL DE TESTES REALIZADOS EM 08/10/2021	
<b>Testes Rápidos (TR)</b>	<b>25</b>
Positivos	3
Negativos	22
<b>Testes RT - PCR</b>	<b>88</b>
Confirmados	9
Descartados	79
ESTOQUE DE TESTES DISPONÍVEIS PARA DIAGNÓSTICO	
<b>Testes Rápidos (TR)</b>	<b>33.425</b>
<b>Kit amplificação RT-PCR (Reações)</b>	<b>8.429</b>

\*Dados referentes a Unidade de Emergência de Síndromes Gripais de Maceió, Arapiraca não enviou.

**CRITÉRIOS DE CONFIRMAÇÃO**

CRITÉRIO	Nº	%
<b>Laboratorial</b>	<b>225.971</b>	<b>94,6</b>
Teste Rápido	144.082	60,3
RT-PCR	78.389	32,8
Sorologia	3.379	1,4
Não Informado	121	0,1
<b>Clínico</b>	<b>7.555</b>	<b>3,2</b>
<b>Clínico-Epidemiológico</b>	<b>4.995</b>	<b>2,1</b>
<b>Clínico-Imagem</b>	<b>306</b>	<b>0,1</b>

Fonte: CIEVS/AL dados em 09/10/2021.

PROFISSIONAIS DA SAÚDE

Casos Confirmados (Geral)

238.827

Profissionais da Saúde Confirmados

7.679

Percentual de Confirmados

3,2%

Fonte: e-SUS VE dados em 09/10/2021.

EVOLUÇÃO DE CASOS E ÓBITOS POR SEMANA EPIDEMIOLÓGICA

Gráfico 11 – Frequência de casos e óbitos confirmados segundo semana epidemiológica de ocorrência. Alagoas, 2020 e 2021.

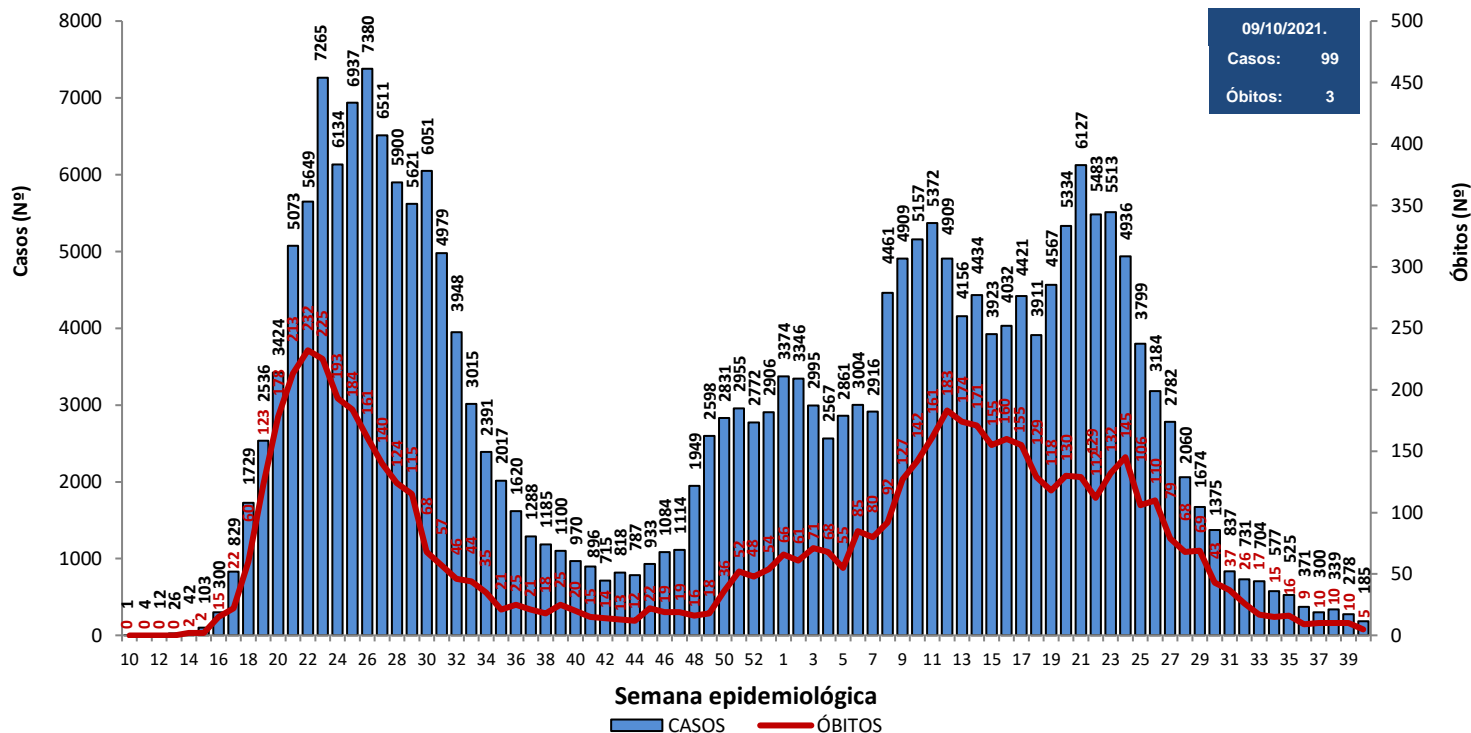

Fonte: CIEVS/AL dados em 09/10/2021.

Gráfico 12 – Frequência de casos por região (metropolitana e demais municípios) segundo semana epidemiológica de ocorrência. Alagoas, 2020 e 2021.

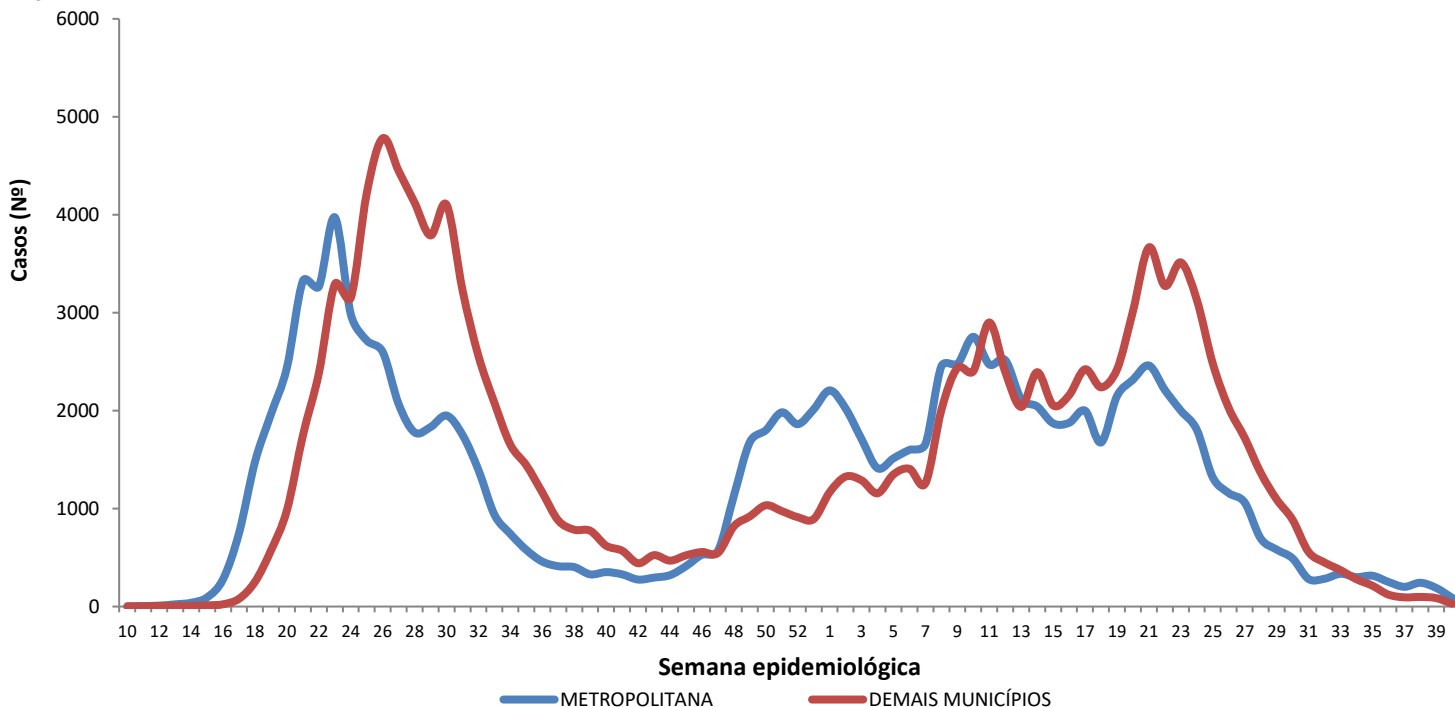

Região Metropolitana de Maceió – Barra de Santo Antônio, Barra de São Miguel, Coqueiro Seco, Maceió, Marechal Deodoro, Messias, Murici, Paripueira, Pilar, Rio Largo, Santa Luzia do Norte e Satuba.

Fonte: CIEVS/AL dados em 09/10/2021.

DISTRIBUIÇÃO ESPACIAL

**Figura 3** – Taxa de incidência acumulada (por 100.000 hab.) dos casos confirmados da COVID-19, segundo município de residência. Alagoas, 2020 e 2021.

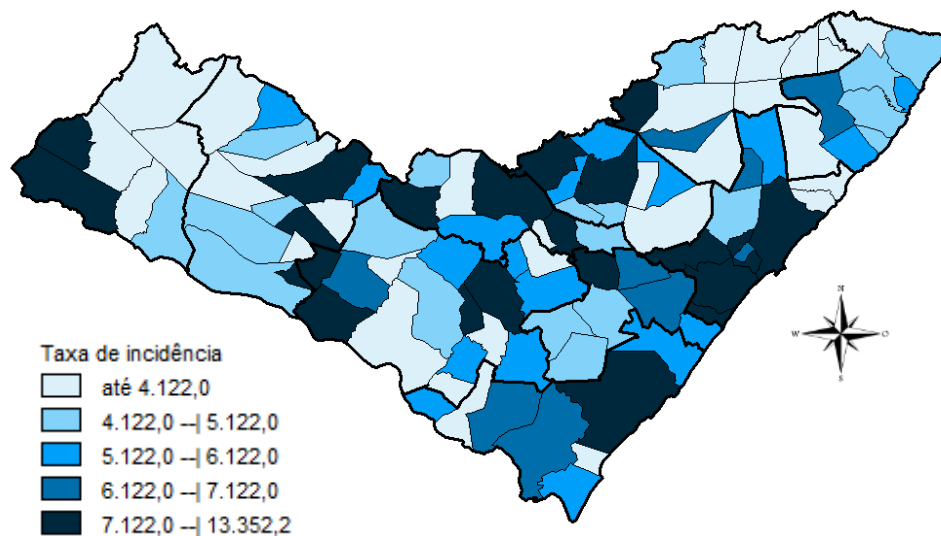

Fonte: CIEVS/AL dados em 09/10/2021.

**Figura 4** – Taxa de incidência (por 100.000 hab.) dos casos confirmados da COVID-19, nos últimos 28 dias (11 de setembro a 08 de outubro), segundo município de residência. Alagoas, 2021.

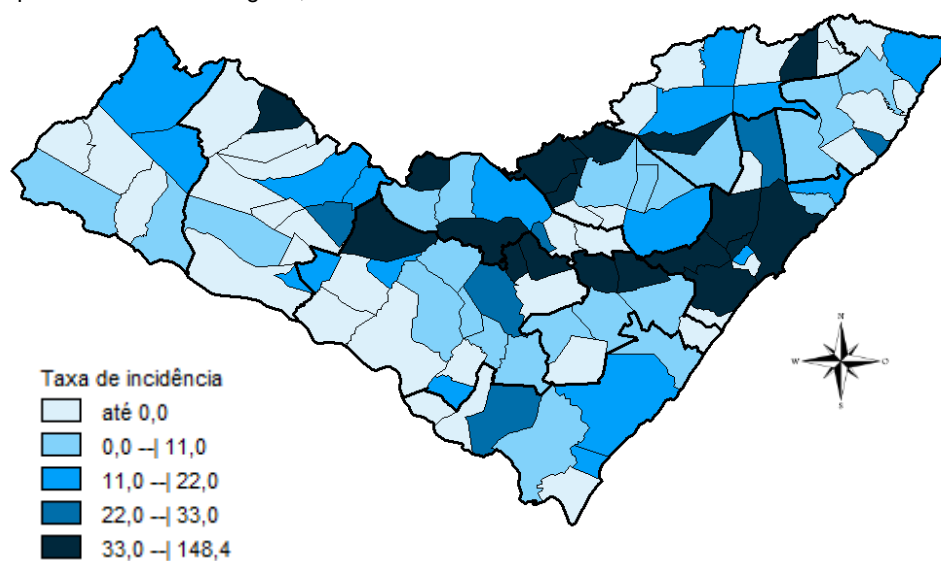

Fonte: CIEVS/AL dados em 09/10/2021.

**Figura 5** – Taxa de mortalidade acumulada (por 100.000 hab.) dos casos confirmados da COVID-19, segundo município de residência. Alagoas, 2020 e 2021.

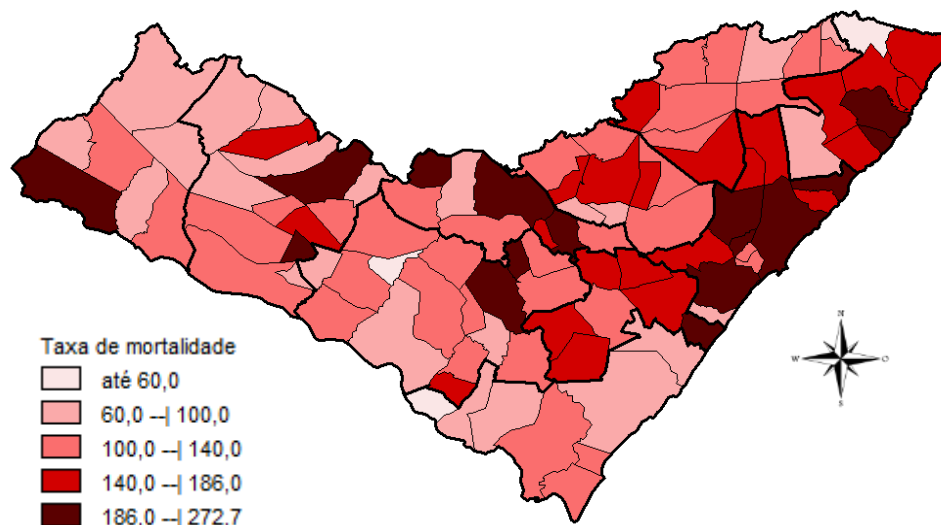

Fonte: CIEVS/AL dados em 09/10/2021.

## DISTRIBUIÇÃO ESPACIAL

**Tabela 2** – Frequência de casos e óbitos confirmados de COVID-19, e casos em investigação segundo município de residência. Alagoas, 2020 e 2021.

MUNICÍPIO DE RESIDÊNCIA	CASOS	ÓBITOS	INVESTIGAÇÃO*	MUNICÍPIO DE RESIDÊNCIA	CASOS	ÓBITOS	INVESTIGAÇÃO*
Água Branca	543	23	2	Mata Grande	507	21	4
Anadia	1.506	32	34	Matriz do Camaragibe	1.522	44	2
Arapiraca	31.126	529	719	Messias	1.197	29	43
Atalaia	1.253	52	3	Minador do Negrão	246	10	5
Barra de Santo Antônio	465	32	21	Monteirópolis	285	14	2
Barra de São Miguel	640	8	13	Murici	1.042	47	3
Batalha	1.133	20	2	Novo Lino	238	13	0
Belém	127	7	2	Olho d'Água das Flores	1.687	40	3
Belo Monte	555	9	1	Olho d'Água do Casado	142	6	1
Boca da Mata	1.916	45	69	Olho d'Água Grande	211	9	0
Branquinha	713	14	22	Oliveira	468	16	10
Cacimbinhas	904	12	12	Ouro Branco	630	10	14
Cajueiro	642	31	6	Palestina	505	4	1
Campestre	265	6	3	Palmeira dos Índios	5.300	157	62
Campo Alegre	2.810	75	192	Pão de Açúcar	1.233	30	2
Campo Grande	552	11	0	Pariconha	769	8	7
Canapi	447	12	0	Paripueira	382	23	7
Capela	1.024	17	9	Passo de Camaragibe	816	22	0
Carneiros	379	11	5	Paulo Jacinto	426	14	5
Chã Preta	379	10	2	Penedo	4.362	83	73
Coité do Noia	571	21	3	Piaçabuçu	949	23	71
Colônia Leopoldina	357	18	14	Pilar	3.960	60	7
Coqueiro Seco	486	8	8	Pindoba	145	2	3
Coruripe	4.262	56	10	Piranhas	1.197	26	15
Craíbas	1.414	28	7	Poço das Trincheiras	558	11	0
Delmiro Gouveia	4.175	134	10	Porto Calvo	1.221	48	2
Dois Riachos	625	7	2	Porto de Pedras	386	15	11
Estrela de Alagoas	600	17	9	Porto Real do Colégio	608	20	10
Feira Grande	812	20	12	Quebrangulo	1.146	15	19
Feliz Deserto	170	5	1	Rio Largo	3.634	182	53
Flexeiras	682	19	4	Roteiro	363	14	6
Girau do Ponciano	1.900	48	3	Santa Luzia do Norte	507	9	3
Ibateguara	628	19	2	Santana do Ipanema	4.947	102	41
Igaci	1.442	26	12	Santana do Mundaú	768	19	0
Igreja Nova	1.578	22	15	São Brás	391	4	0
Inhapi	474	17	1	São José da Laje	1.198	29	1
Jacaré dos Homens	461	5	9	São José da Tapera	1.368	41	116
Jacuípe	182	4	10	São Luís do Quitunde	1.358	27	0
Japaratinga	447	15	0	São Miguel dos Campos	3.850	93	7
Jaramataia	117	3	0	São Miguel dos Milagres	332	15	0
Jequiá da Praia	630	11	38	São Sebastião	1.942	38	41
Joaquim Gomes	726	27	18	Satuba	1.136	38	24
Jundiá	161	5	0	Senador Rui Palmeira	419	12	3
Junqueiro	1.152	45	10	Tanque d'Arca	454	12	3
Lagoa da Canoa	1.348	21	37	Taquarana	757	25	2
Limoeiro de Anadia	1.551	34	32	Teotônio Vilela	2.252	70	48
Maceió	91.125	2.722	2.611	Traipu	643	24	8
Major Isidoro	943	23	18	União Dos Palmares	2.642	86	10
Mar Vermelho	167	3	2	Viçosa	1.855	39	50
Maragogi	1.677	50	2	<b>Total</b>	<b>238.827</b>	<b>6.238</b>	<b>4.930</b>
Maravilha	402	16	3				
Marechal Deodoro	6.674	116	111				
Maribondo	555	18	1				

Fonte: CIEVS/AL dados em 09/10/2021.

\* Casos notificados nos últimos 20 dias que estão aguardando encerramento com a classificação final nos sistemas de notificação (e-SUS e SIVEP) por parte dos estabelecimentos notificantes e/ou respectivos municípios.

TAXA DE INCIDÊNCIA

Gráfico 13 – Taxa de incidência (por 100.000 hab.) da COVID-19, segundo município de residência. Alagoas, 2020 e 2021.

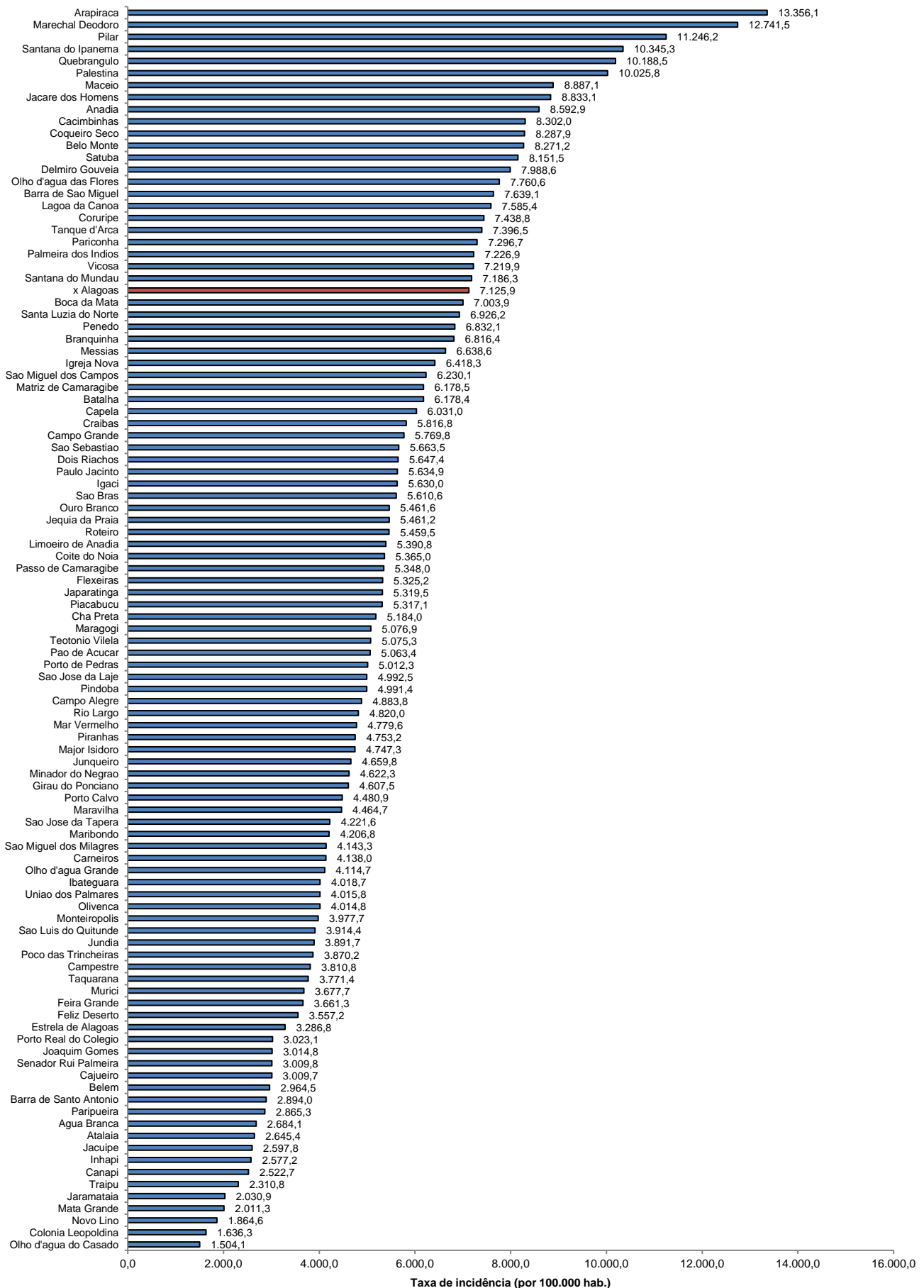

Fonte: CIEVS/AL dados em 09/10/2021. Estimativa TCU/IBGE 2020

TAXA DE INCIDÊNCIA

Gráfico 14 – Taxa de incidência (por 100.000 hab.) da COVID-19, nos últimos 28 dias (11 de setembro a 08 de outubro), segundo município de residência. Alagoas, 2021.

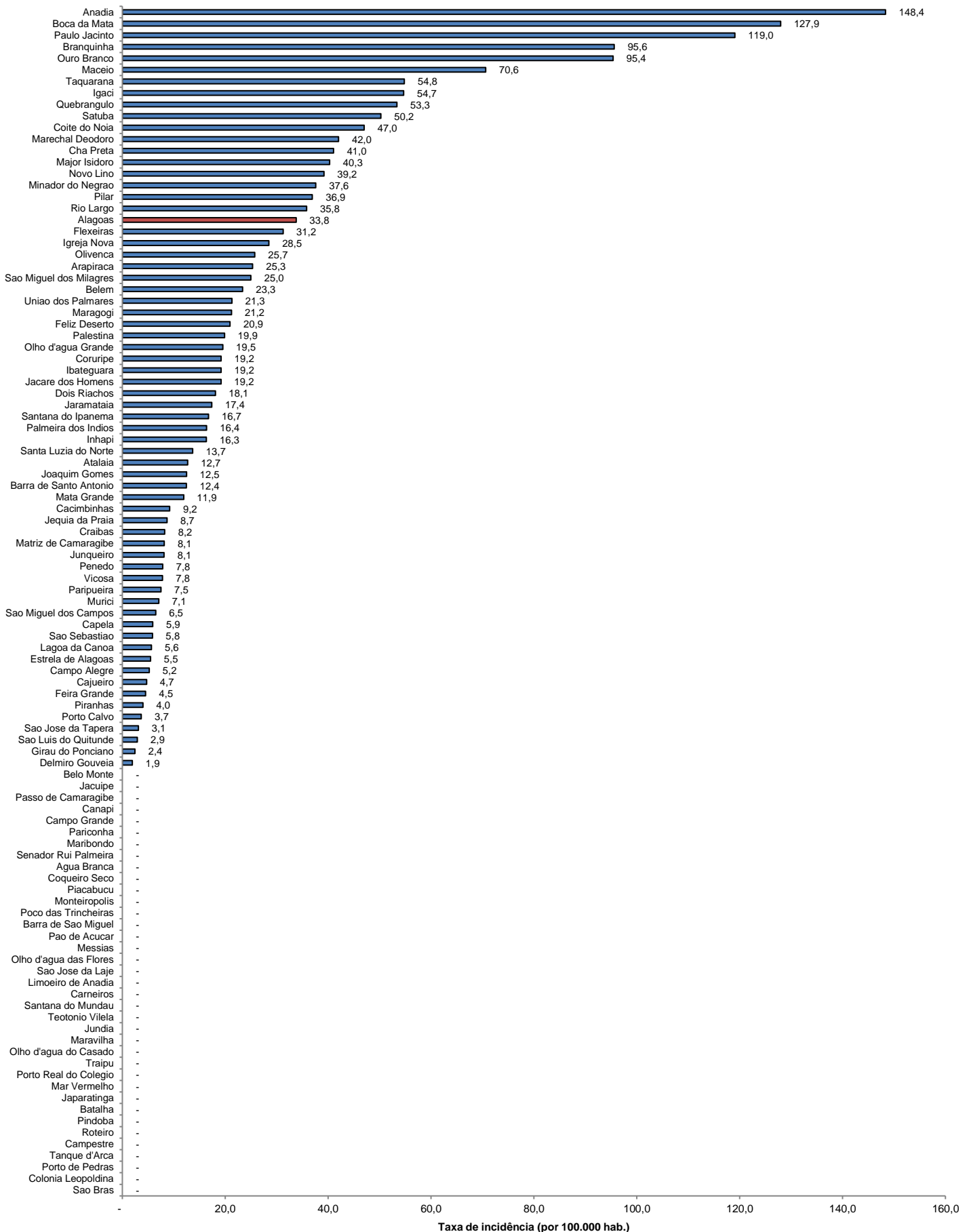

Fonte: CIEVS/AL dados em 09/10/2021. Estimativa TCU/IBGE 2020