

**Informe Epidemiológico - Monitoramento da Emergência - COVID-19**

**17 DE OUTUBRO DE 2021**

**Nº 590**

**Tabela 1** – Frequência de casos segundo classificação operacional para COVID-19. Alagoas, 2020 e 2021.

Casos Notificados	Em investigação*		Casos Confirmados		Casos Descartados		Casos Recuperados		Óbito/Letalidade	
	Nº	%	Nº	%	Nº	%	Nº	%	Nº	%
640.120	4.599	0,7%	239.312	37,4%	396.209	61,9%	232.305	97,1%	6.259	2,6%

Fonte: CIEVS/AL dados em 17/10/2021.

\* Casos notificados nos últimos 20 dias que estão aguardando encerramento com a classificação final nos sistemas de notificação (e-SUS e SIVEP) por parte dos estabelecimentos notificantes e/ou respectivos municípios. Este Dado não representa número de amostra em análise laboratorial no LACEN, sendo esta informação expressa no gráfico 09.

**SÍNDROME GRIPAL (SG)**

**Figura 1** – Casos confirmados de SG por COVID-19, segundo sexo. Alagoas, 2020 e 2021.

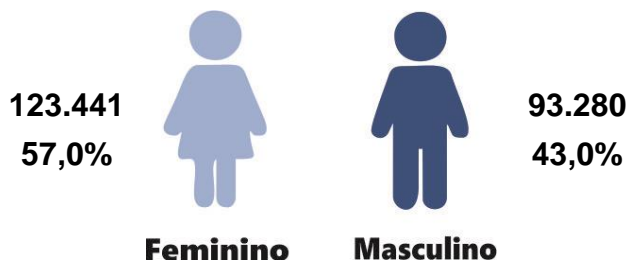

Fonte: CIEVS/AL dados em 17/10/2021.

**Gráfico 1** – Frequência de casos confirmados de SG por COVID-19, segundo evolução. Alagoas, 2020 e 2021.

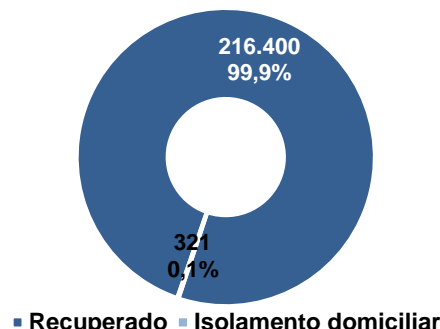

Fonte: CIEVS/AL dados em 17/10/2021.

**Gráfico 2** – Casos confirmados de SG por COVID-19, segundo faixa etária. Alagoas, 2020 e 2021.

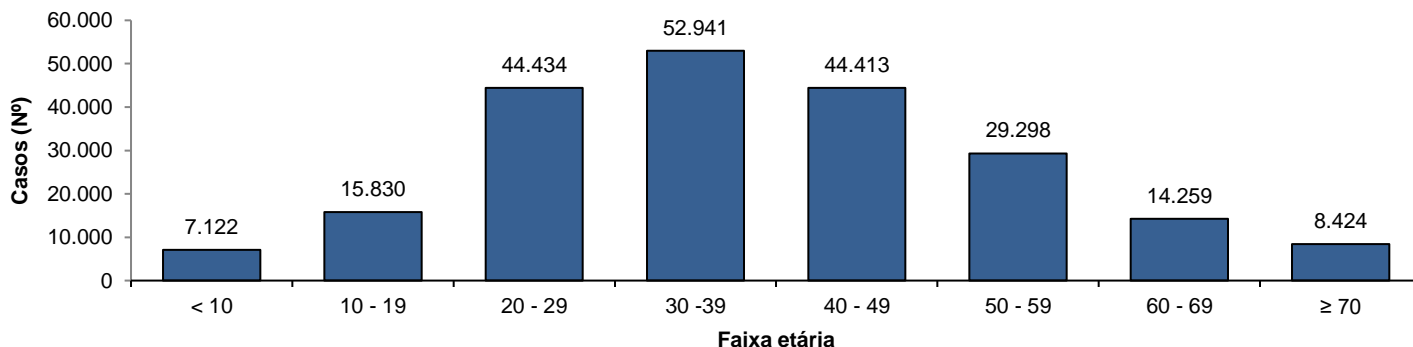

Fonte: CIEVS/AL dados em 17/10/2021.

**SÍNDROME RESPIRATÓRIA AGUDA GRAVE (SRAG)**

**Figura 2** – Casos confirmados de SRAG por COVID-19, segundo sexo. Alagoas, 2020 e 2021.

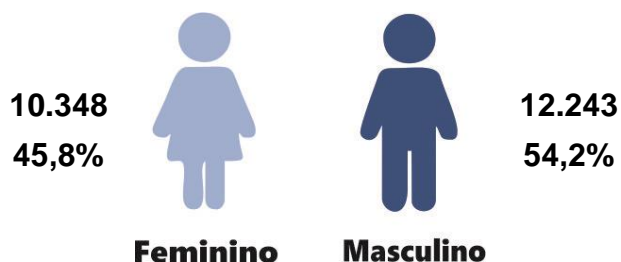

Fonte: CIEVS/AL dados em 17/10/2021.

**Gráfico 3** – Frequência de casos confirmados de SRAG por COVID-19, segundo evolução. Alagoas, 2020 e 2021.

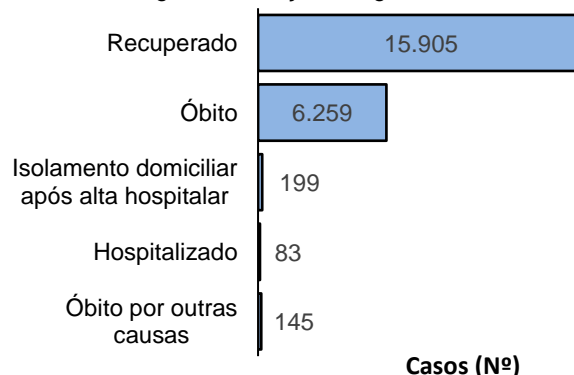

Fonte: CIEVS/AL dados em 17/10/2021.

**Gráfico 4** – Frequência da faixa etária dos casos confirmados de SRAG por COVID-19. Alagoas, 2020 e 2021.

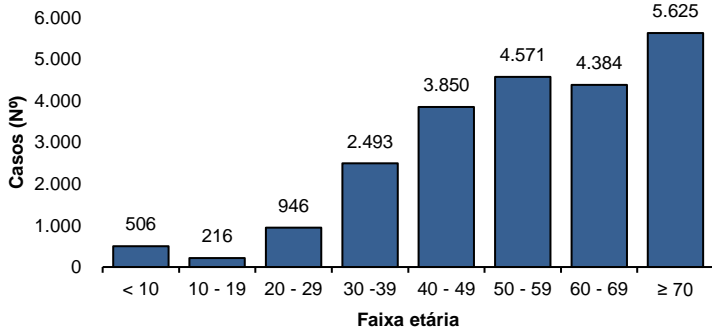

Fonte: CIEVS/AL dados em 17/10/2021.

**Gráfico 5** – Frequência de casos confirmados de SRAG por COVID-19, segundo raça/cor. Alagoas, 2020 e 2021.

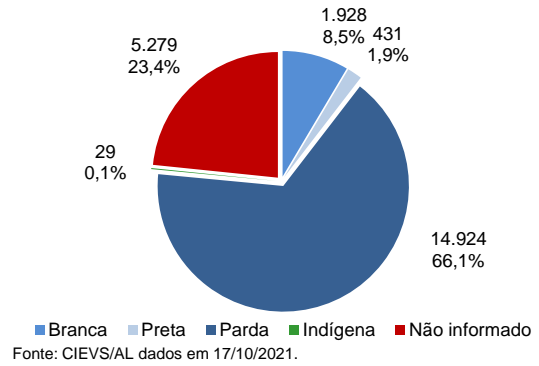

Fonte: CIEVS/AL dados em 17/10/2021.

## ÓBITOS CONFIRMADOS

**Gráfico 6** – Pirâmide etária dos óbitos confirmados por COVID-19, segundo sexo. Alagoas, 2020 e 2021.

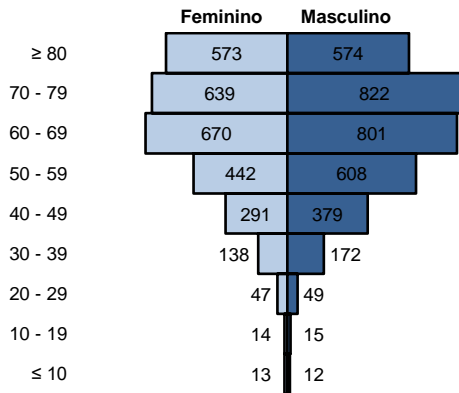

Fonte: CIEVS/AL dados em 17/10/2021.

**Gráfico 7** – Frequência de óbitos confirmados por COVID-19, segundo raça/cor. Alagoas, 2020 e 2021.

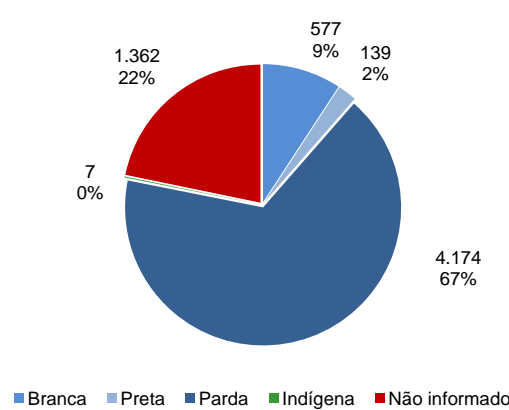

Fonte: CIEVS/AL dados em 17/10/2021.

**Gráfico 8** – Frequência dos óbitos confirmados por COVID-19, segundo comorbidade e fator de risco. Alagoas, 2020 e 2021.

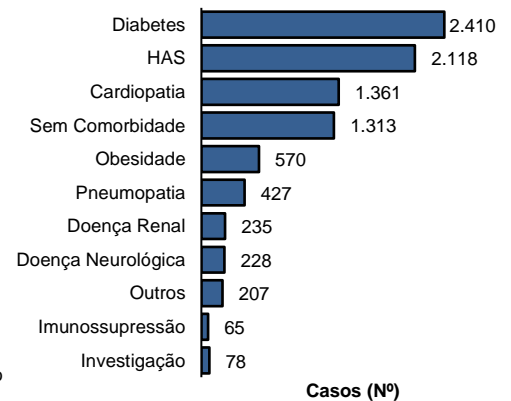

Fonte: CIEVS/AL dados em 17/10/2021.

## DIAGNÓSTICO LABORATORIAL

**Gráfico 9** – Número de exames recebidos e liberados pelo LACEN/AL, segundo mês de solicitação. Alagoas, 2020 e 2021.

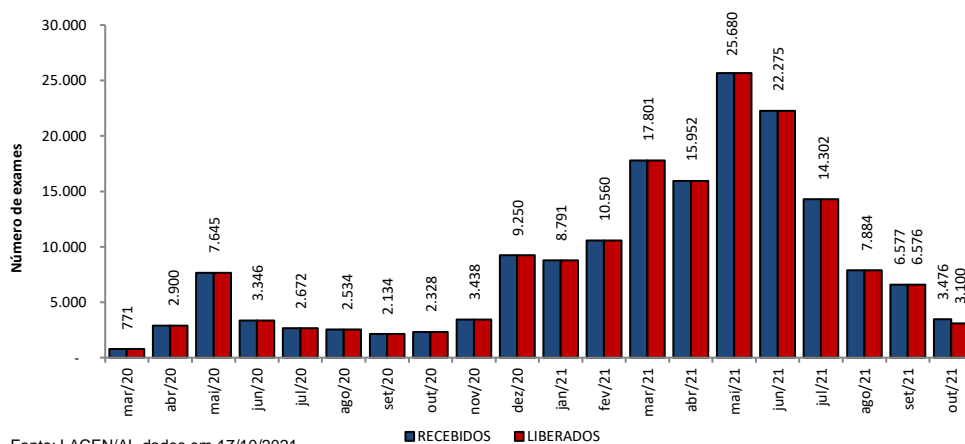

Fonte: LACEN/AL dados em 17/10/2021.

**Gráfico 10** – Proporção de resultados confirmados e descartados por diagnóstico laboratorial realizado por RT-PCR, segundo mês de solicitação. Alagoas, 2020 e 2021.

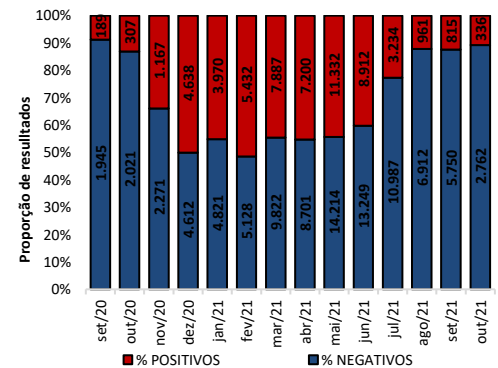

Fonte: LACEN/AL dados em 17/10/2021.

## TESTES LABORATORIAIS

QUANTITATIVO GERAL DE TESTES REALIZADOS EM 16/10/2021	
<b>Testes Rápidos (TR)</b>	<b>12</b>
Positivos	2
Negativos	10
<b>Testes RT - PCR</b>	<b>139</b>
Confirmados	15
Descartados	124
ESTOQUE DE TESTES DISPONÍVEIS PARA DIAGNÓSTICO	
Testes Rápidos (TR)	70.410
Kit amplificação RT-PCR (Reações)	6.720

\*Dados não enviados pelas Unidade de Emergência de Síndromes Gripais de Maceió e Arapiraca.

## CRITÉRIOS DE CONFIRMAÇÃO

CRITÉRIO	Nº	%
<b>Laboratorial</b>	<b>226.454</b>	<b>94,6</b>
Teste Rápido	144.282	60,3
RT-PCR	78.628	32,9
Sorologia	3.402	1,4
Não Informado	142	0,1
<b>Clínico</b>	<b>7.555</b>	<b>3,2</b>
Clínico-Epidemiológico	4.995	2,1
Clínico-Imagem	308	0,1

Fonte: CIEVS/AL dados em 17/10/2021.

PROFISSIONAIS DA SAÚDE

Casos Confirmados (Geral)

239.312

Profissionais da Saúde Confirmados

7.681

Percentual de Confirmados

3,2%

Fonte: e-SUS VE dados em 17/10/2021.

EVOLUÇÃO DE CASOS E ÓBITOS POR SEMANA EPIDEMIOLÓGICA

Gráfico 11 – Frequência de casos e óbitos confirmados segundo semana epidemiológica de ocorrência. Alagoas, 2020 e 2021.

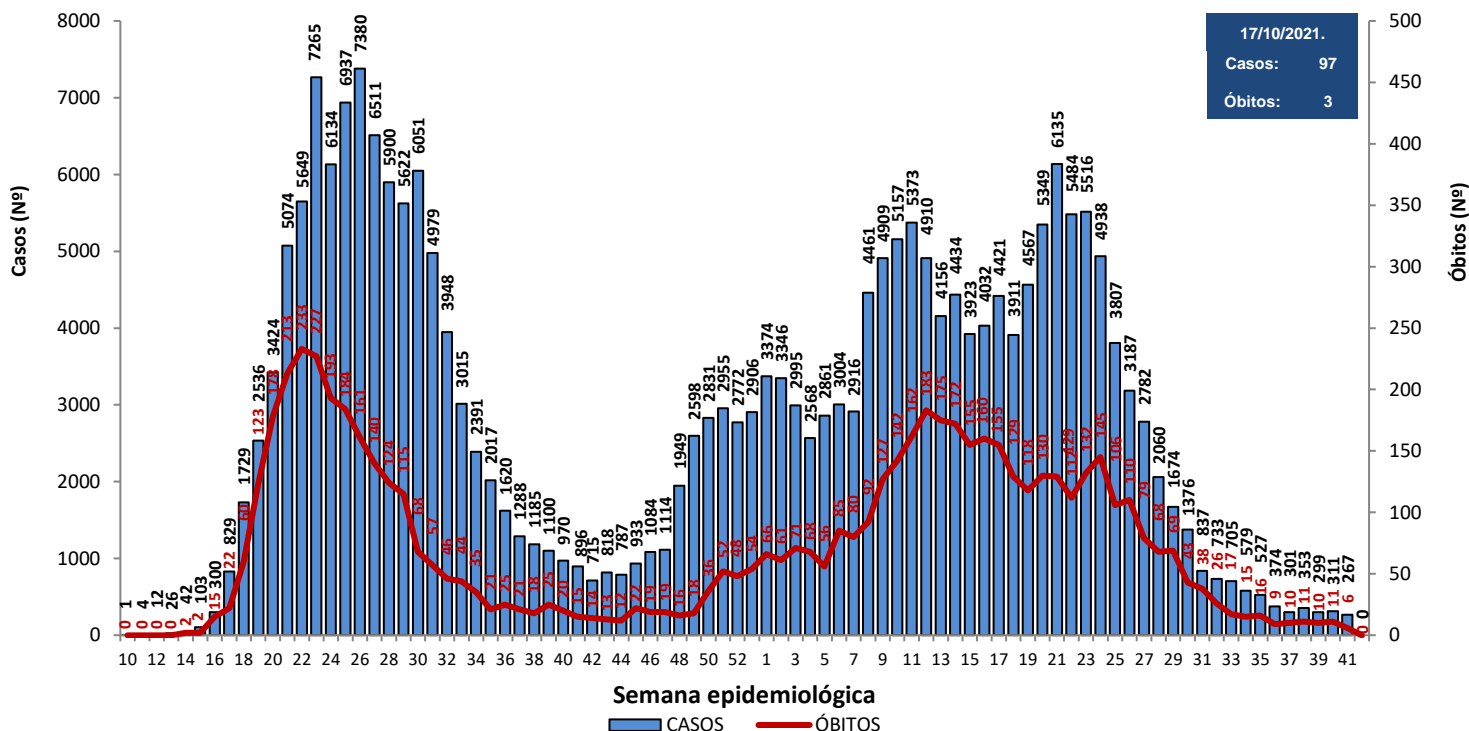

Fonte: CIEVS/AL dados em 17/10/2021.

Gráfico 12 – Frequência de casos por região (metropolitana e demais municípios) segundo semana epidemiológica de ocorrência. Alagoas, 2020 e 2021.

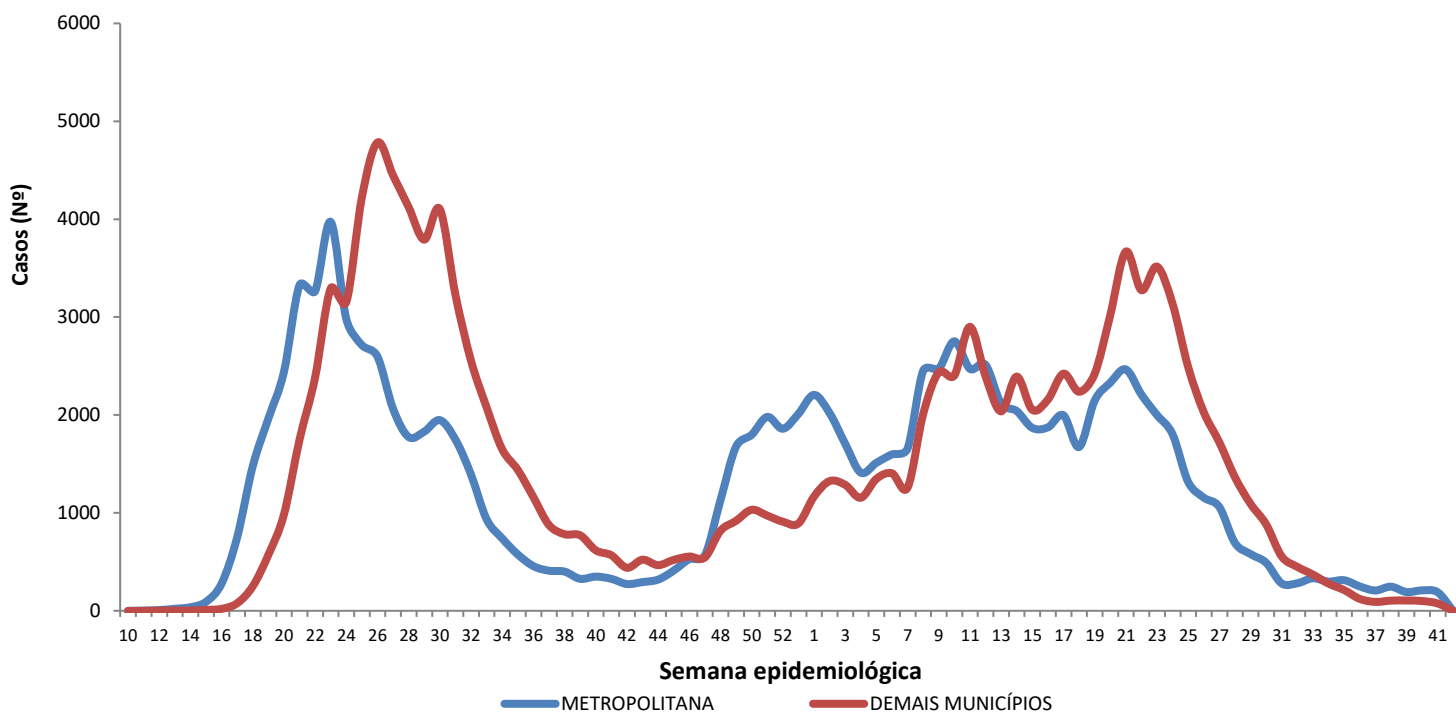

Região Metropolitana de Maceió – Barra de Santo Antônio, Barra de São Miguel, Coqueiro Seco, Maceió, Marechal Deodoro, Messias, Murici, Paripueira, Pilar, Rio Largo, Santa Luzia do Norte e Satuba.

Fonte: CIEVS/AL dados em 17/10/2021.

DISTRIBUIÇÃO ESPACIAL

**Figura 3** – Taxa de incidência acumulada (por 100.000 hab.) dos casos confirmados da COVID-19, segundo município de residência. Alagoas, 2020 e 2021.

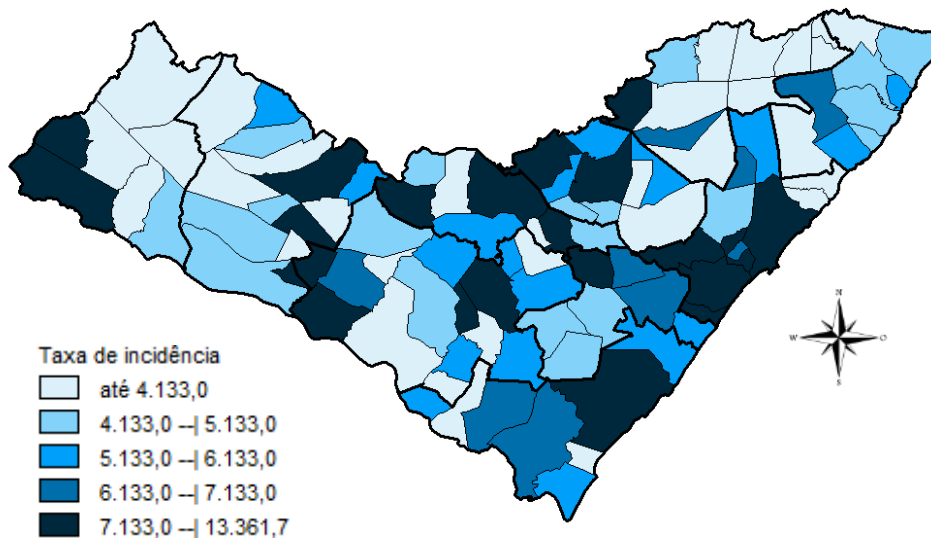

Fonte: CIEVS/AL dados em 17/10/2021.

**Figura 4** – Taxa de incidência (por 100.000 hab.) dos casos confirmados da COVID-19, nos últimos 28 dias (19 de setembro a 16 de outubro), segundo município de residência. Alagoas, 2021.

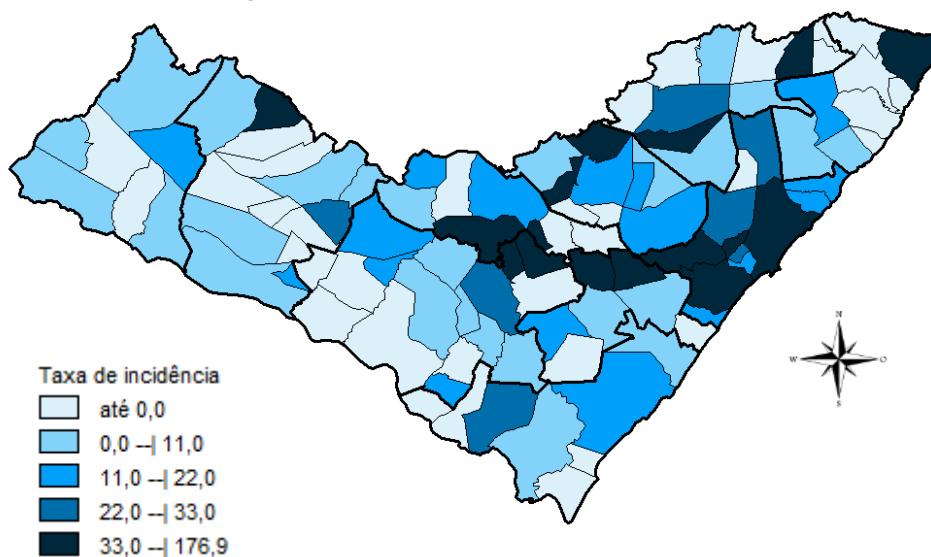

Fonte: CIEVS/AL dados em 17/10/2021.

**Figura 5** – Taxa de mortalidade acumulada (por 100.000 hab.) dos casos confirmados da COVID-19, segundo município de residência. Alagoas, 2020 e 2021.

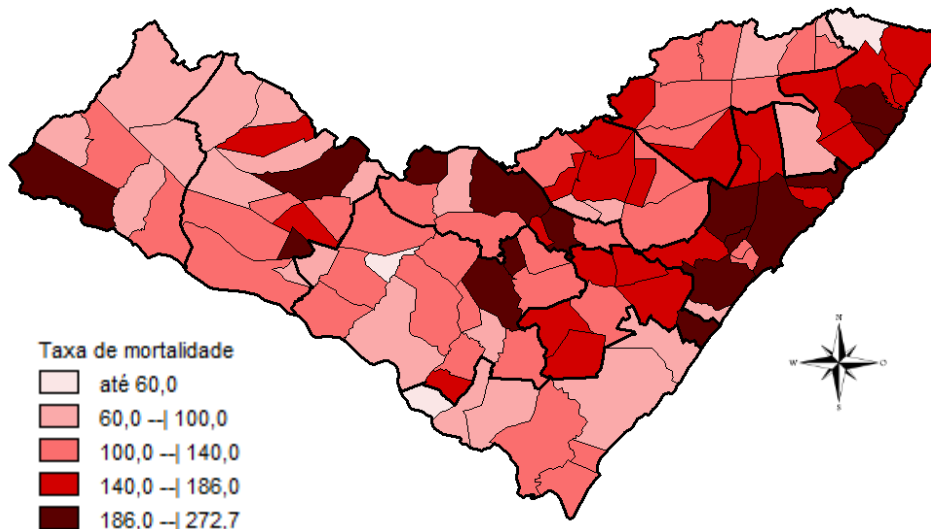

Fonte: CIEVS/AL dados em 17/10/2021.

## DISTRIBUIÇÃO ESPACIAL

**Tabela 2** – Frequência de casos e óbitos confirmados de COVID-19, e casos em investigação segundo município de residência. Alagoas, 2020 e 2021.

MUNICÍPIO DE RESIDÊNCIA	CASOS	ÓBITOS	INVESTIGAÇÃO*	MUNICÍPIO DE RESIDÊNCIA	CASOS	ÓBITOS	INVESTIGAÇÃO*
Água Branca	543	23	1	Mata Grande	507	21	2
Anadia	1.512	32	45	Matriz do Camaragibe	1.523	44	1
Arapiraca	31.144	529	604	Messias	1.198	29	39
Atalaia	1.255	54	2	Minador do Negrão	246	10	2
Barra de Santo Antônio	466	32	21	Monteirópolis	285	14	1
Barra de São Miguel	641	8	16	Murici	1.043	47	4
Batalha	1.133	20	1	Novo Lino	238	13	0
Belém	128	7	3	Olho d'Água das Flores	1.690	40	4
Belo Monte	555	9	1	Olho d'Água do Casado	142	6	0
Boca da Mata	1.944	45	73	Olho d'Água Grande	211	9	0
Branquinha	715	14	27	Olivença	468	16	6
Cacimbinhas	906	12	9	Ouro Branco	631	10	7
Cajueiro	642	31	8	Palestina	505	4	1
Campestre	265	6	2	Palmeira dos Índios	5.322	157	55
Campo Alegre	2.811	75	182	Pão de Açúcar	1.234	30	2
Campo Grande	552	11	0	Pariconha	770	9	1
Canapi	448	12	2	Paripueira	384	23	6
Capela	1.023	17	8	Passo de Camaragibe	817	22	0
Carneiros	379	11	3	Paulo Jacinto	426	14	1
Chã Preta	379	11	2	Penedo	4.362	83	57
Coité do Noia	573	21	2	Piaçabuçu	949	23	54
Colônia Leopoldina	357	18	9	Pilar	3.969	60	6
Coqueiro Seco	487	8	9	Pindoba	145	2	0
Coruripe	4.266	56	11	Piranhas	1.198	26	10
Craíbas	1.414	29	7	Poço das Trincheiras	558	11	1
Delmiro Gouveia	4.175	134	8	Porto Calvo	1.221	48	0
Dois Riachos	626	7	0	Porto de Pedras	386	15	7
Estrela de Alagoas	600	17	8	Porto Real do Colégio	608	20	5
Feira Grande	813	20	6	Quebrangulo	1.146	15	14
Feliz Deserto	170	5	1	Rio Largo	3.647	183	61
Flexeiras	683	19	2	Roteiro	363	14	3
Girau do Ponciano	1.900	48	4	Santa Luzia do Norte	508	9	5
Ibateguara	630	19	0	Santana do Ipanema	4.949	102	35
Igaci	1.442	27	10	Santana do Mundaú	768	19	0
Igreja Nova	1.583	22	28	São Brás	391	4	0
Inhapi	474	17	1	São José da Laje	1.199	29	1
Jacaré dos Homens	463	5	1	São José da Tapera	1.368	41	125
Jacuípe	182	4	11	São Luís do Quitunde	1.358	27	0
Japaratinga	447	15	1	São Miguel dos Campos	3.848	93	7
Jaramataia	117	3	2	São Miguel dos Milagres	334	15	0
Jequiá da Praia	630	11	24	São Sebastião	1.942	38	15
Joaquim Gomes	726	27	12	Satuba	1.138	38	16
Jundiá	161	5	0	Senador Rui Palmeira	419	12	3
Junqueiro	1.155	45	16	Tanque d'Arca	455	12	2
Lagoa da Canoa	1.349	21	25	Taquarana	757	25	3
Limoeiro de Anadia	1.553	34	22	Teotônio Vilela	2.252	70	29
Maceió	91.398	2.734	2.611	Traipu	643	24	5
Major Isidoro	949	23	19	União Dos Palmares	2.684	86	6
Mar Vermelho	167	3	2	Viçosa	1.857	39	36
Maragogi	1.683	50	3	<b>Total</b>	<b>239.312</b>	<b>6.259</b>	<b>4.599</b>
Maravilha	402	16	7				
Marechal Deodoro	6.678	118	89				
Maribondo	556	18	0				

Fonte: CIEVS/AL dados em 17/10/2021.

\* Casos notificados nos últimos 20 dias que estão aguardando encerramento com a classificação final nos sistemas de notificação (e-SUS e SIVEP) por parte dos estabelecimentos notificantes e/ou respectivos municípios.

TAXA DE INCIDÊNCIA

Gráfico 13 – Taxa de incidência (por 100.000 hab.) da COVID-19, segundo município de residência. Alagoas, 2020 e 2021.

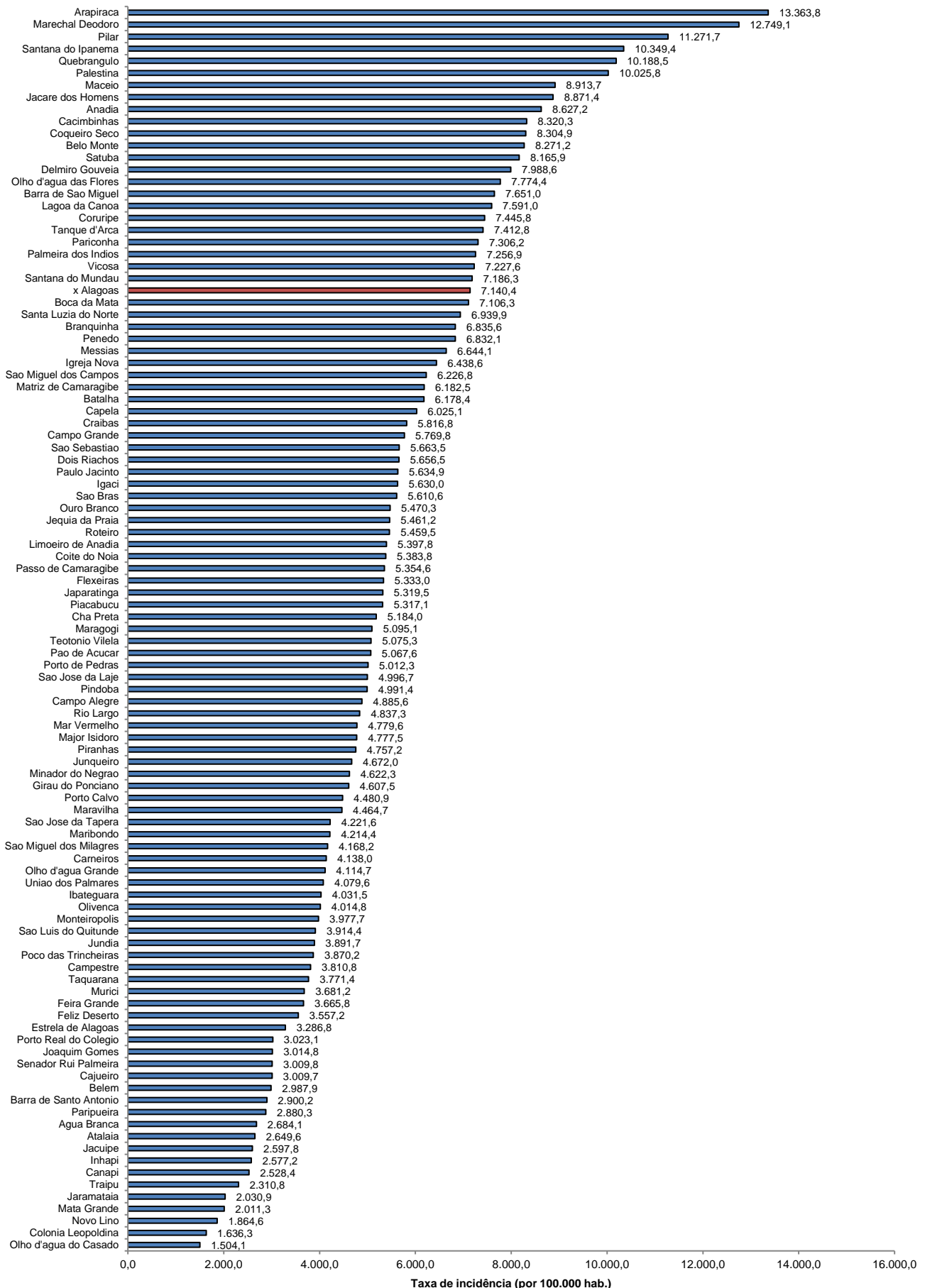

Fonte: CIEVS/AL dados em 17/10/2021. Estimativa TCU/IBGE 2020

TAXA DE INCIDÊNCIA

Gráfico 14 – Taxa de incidência (por 100.000 hab.) da COVID-19, nos últimos 28 dias (16 de setembro a 13 de outubro), segundo município de residência. Alagoas, 2021.

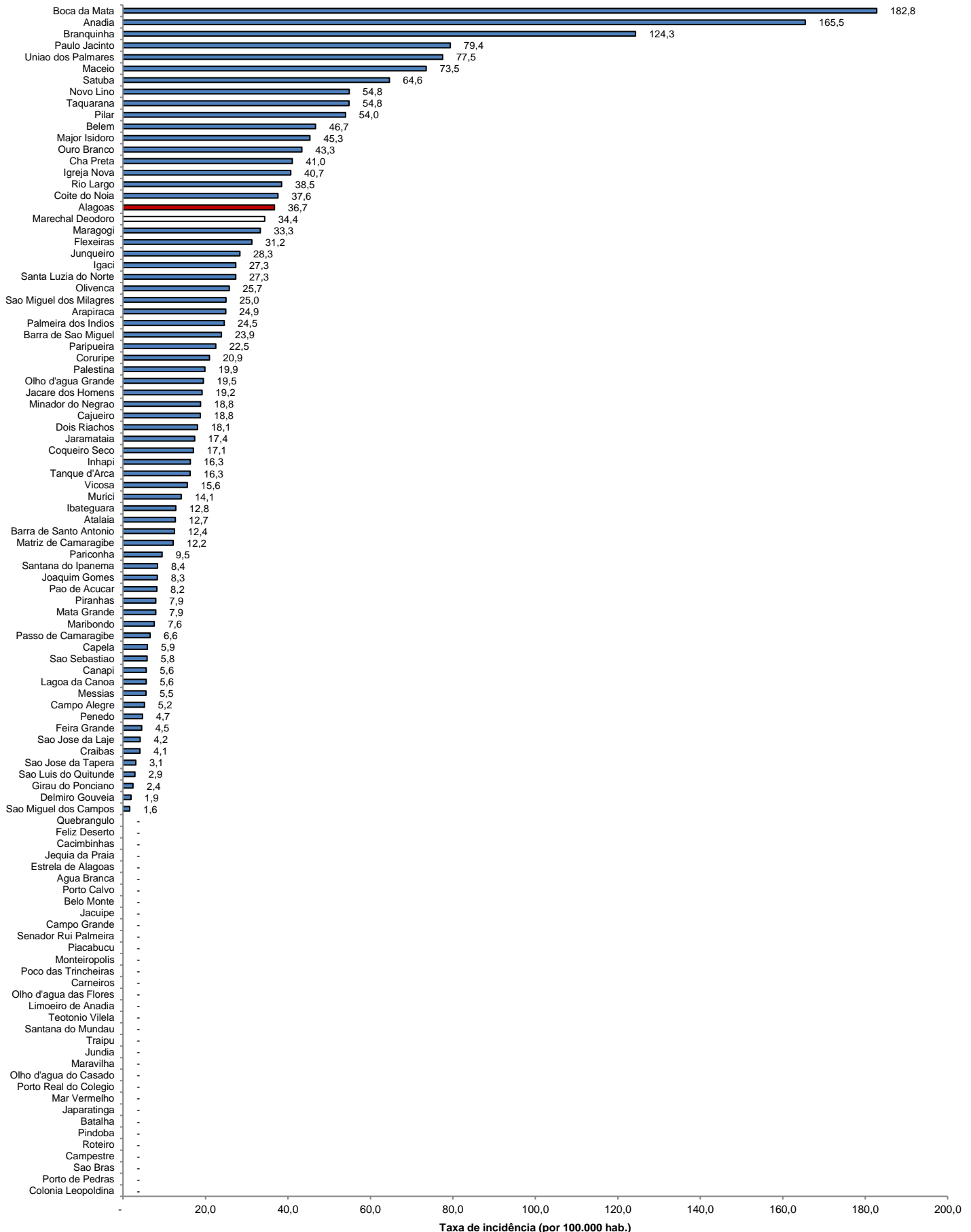

Fonte: CIEVS/AL dados em 17/10/2021. Estimativa TCU/IBGE 2020