

Informe Epidemiológico - Monitoramento da Emergência - COVID-19

26 DE OUTUBRO DE 2021

Nº 599

Tabela 1 – Frequência de casos segundo classificação operacional para COVID-19. Alagoas, 2020 e 2021.

Casos Notificados	Em investigação*		Casos Confirmados		Casos Descartados		Casos Recuperados		Óbito/Letalidade	
	Nº	%	Nº	%	Nº	%	Nº	%	Nº	%
645.758	4.893	0,8%	239.845	37,1%	401.020	62,1%	232.972	97,1%	6.282	2,6%

Fonte: CIEVS/AL dados em 26/10/2021.

* Casos notificados nos últimos 20 dias que estão aguardando encerramento com a classificação final nos sistemas de notificação (e-SUS e SIVEP) por parte dos estabelecimentos notificantes e/ou respectivos municípios. Este Dado não representa número de amostra em análise laboratorial no LACEN, sendo esta informação expressa no gráfico 09.

SÍNDROME GRIPAL (SG)

Figura 1 – Casos confirmados de SG por COVID-19, segundo sexo. Alagoas, 2020 e 2021.

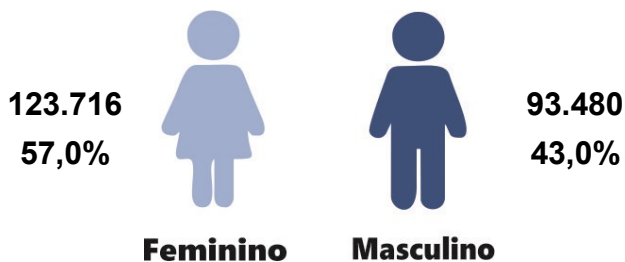

Fonte: CIEVS/AL dados em 26/10/2021.

Gráfico 1 – Frequência de casos confirmados de SG por COVID-19, segundo evolução. Alagoas, 2020 e 2021.

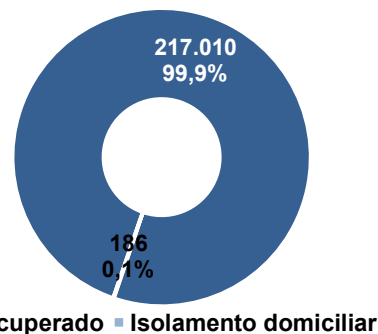

Fonte: CIEVS/AL dados em 26/10/2021.

Gráfico 2 – Casos confirmados de SG por COVID-19, segundo faixa etária. Alagoas, 2020 e 2021.

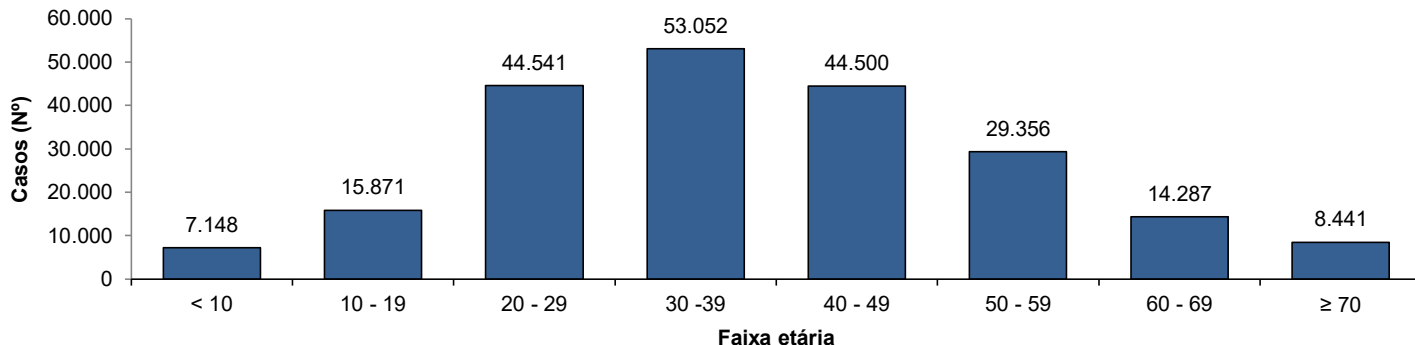

Fonte: CIEVS/AL dados em 26/10/2021.

SÍNDROME RESPIRATÓRIA AGUDA GRAVE (SRAG)

Figura 2 – Casos confirmados de SRAG por COVID-19, segundo sexo. Alagoas, 2020 e 2021.

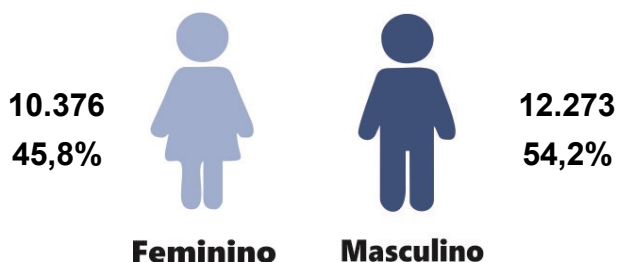

Fonte: CIEVS/AL dados em 26/10/2021.

Gráfico 3 – Frequência de casos confirmados de SRAG por COVID-19, segundo evolução. Alagoas, 2020 e 2021.

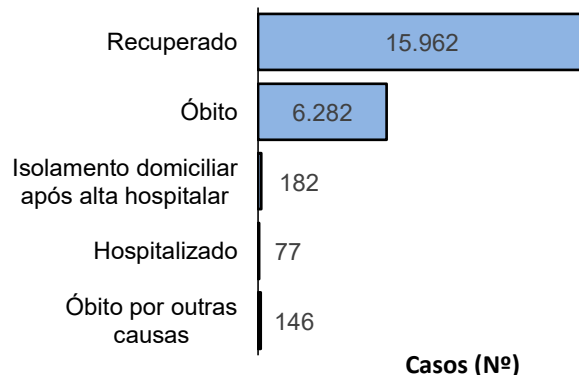

Fonte: CIEVS/AL dados em 26/10/2021.

Casos (Nº)

Gráfico 4 – Frequência da faixa etária dos casos confirmados de SRAG por COVID-19. Alagoas, 2020 e 2021.

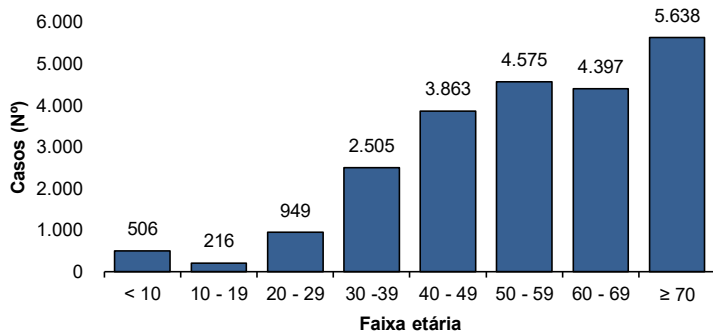

Fonte: CIEVS/AL dados em 26/10/2021.

Gráfico 5 – Frequência de casos confirmados de SRAG por COVID-19, segundo raça/cor. Alagoas, 2020 e 2021.

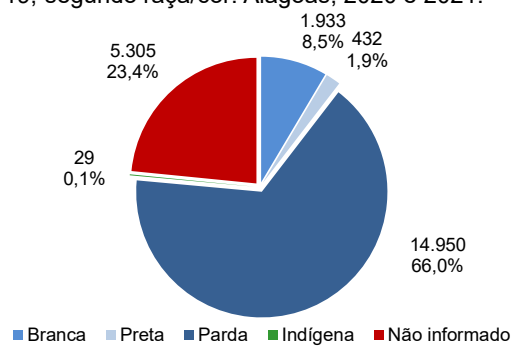

Fonte: CIEVS/AL dados em 26/10/2021.

ÓBITOS CONFIRMADOS

Gráfico 6 – Pirâmide etária dos óbitos confirmados por COVID-19, segundo sexo. Alagoas, 2020 e 2021.

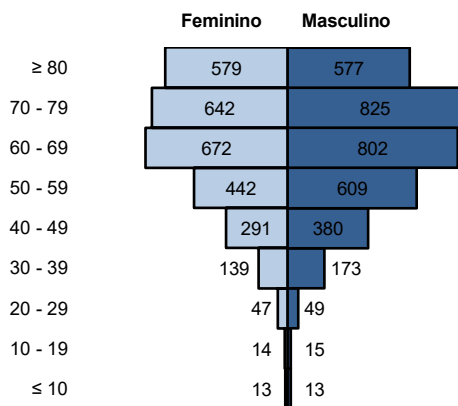

Fonte: CIEVS/AL dados em 26/10/2021.

Gráfico 7 – Frequência de óbitos confirmados por COVID-19, segundo raça/cor. Alagoas, 2020 e 2021.

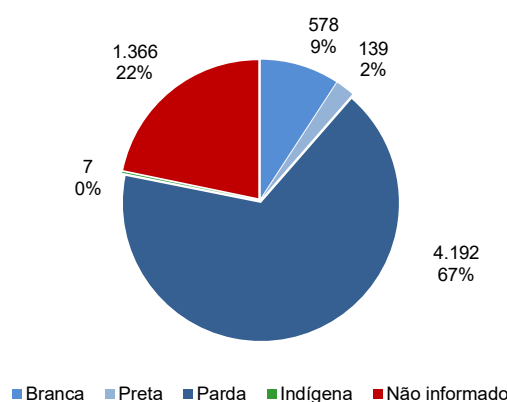

Fonte: CIEVS/AL dados em 26/10/2021.

Gráfico 8 – Frequência dos óbitos confirmados por COVID-19, segundo comorbidade e fator de risco. Alagoas, 2020 e 2021.

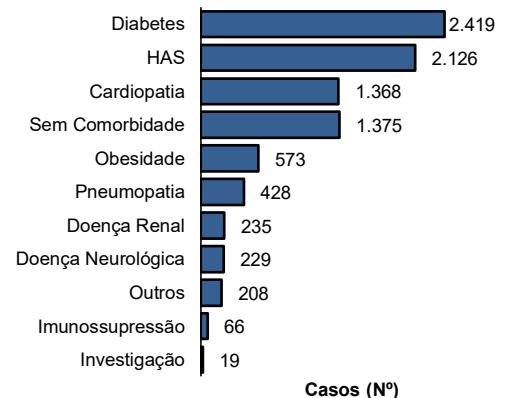

Fonte: CIEVS/AL dados em 26/10/2021.

DIAGNÓSTICO LABORATORIAL

Gráfico 9 – Número de exames recebidos e liberados pelo LACEN/AL, segundo mês de solicitação. Alagoas, 2020 e 2021.

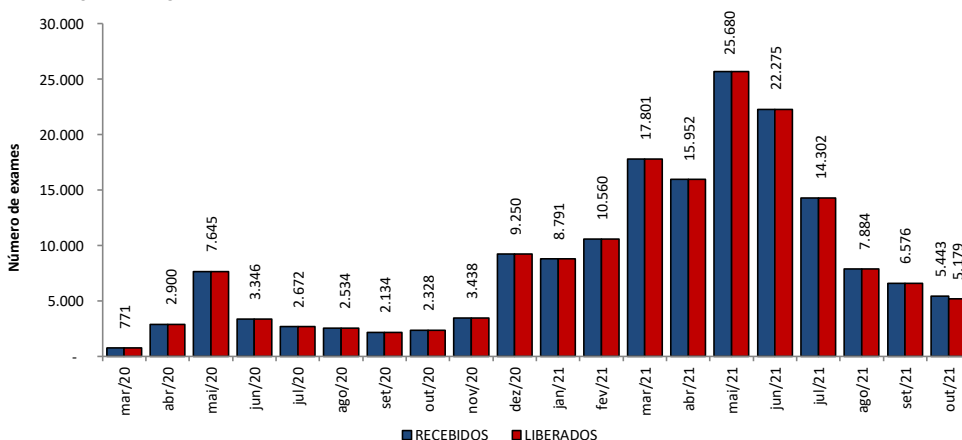

Fonte: LACEN/AL dados em 26/10/2021.

Gráfico 10 – Proporção de resultados confirmados e descartados por diagnóstico laboratorial realizado por RT-PCR, segundo mês de solicitação. Alagoas, 2020 e 2021.

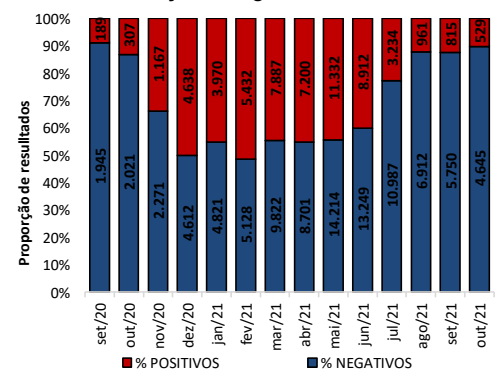

Fonte: LACEN/AL dados em 26/10/2021.

TESTES LABORATORIAIS

QUANTITATIVO GERAL DE TESTES REALIZADOS EM 25/10/2021	
Testes Rápidos (TR)	15*
Positivos	2*
Negativos	13*
Testes RT - PCR	543
Confirmados	48
Descartados	495
ESTOQUE DE TESTES DISPONÍVEIS PARA DIAGNÓSTICO	
Testes Rápidos (TR)	95.965
Kit amplificação RT-PCR (Reações)	4.644

*Dados referentes a Unidade de Emergência de Síndromes Gripais de Maceió, Arapiraca não enviou.

CRITÉRIOS DE CONFIRMAÇÃO

CRITÉRIO	Nº	%
Laboratorial	226.902	94,6
Teste Rápido	144.475	60,2
RT-PCR	78.855	32,9
Sorologia	3.414	1,4
Não Informado	158	0,1
Clínico	7.634	3,2
Clínico-Epidemiológico	4.999	2,1
Clínico-Imagem	310	0,1

Fonte: CIEVS/AL dados em 26/10/2021.

PROFISSIONAIS DA SAÚDE

Casos Confirmados (Geral)

239.845

Profissionais da Saúde Confirmados

7.683

Percentual de Confirmados

3,2%

Fonte: e-SUS VE dados em 26/10/2021.

EVOLUÇÃO DE CASOS E ÓBITOS POR SEMANA EPIDEMIOLÓGICA

Gráfico 11 – Frequência de casos e óbitos confirmados segundo semana epidemiológica de ocorrência. Alagoas, 2020 e 2021.

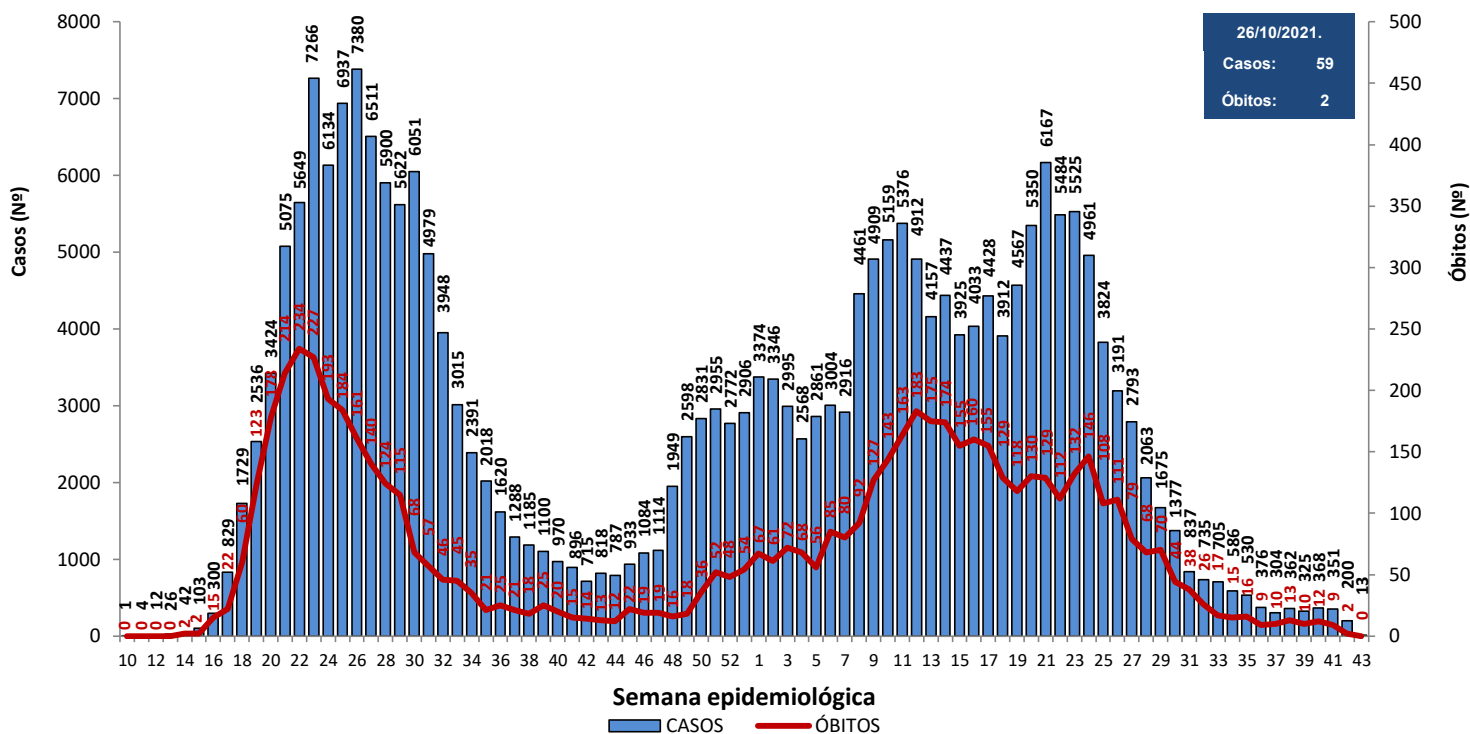

Fonte: CIEVS/AL dados em 26/10/2021.

Gráfico 12 – Frequência de casos por região (metropolitana e demais municípios) segundo semana epidemiológica de ocorrência. Alagoas, 2020 e 2021.

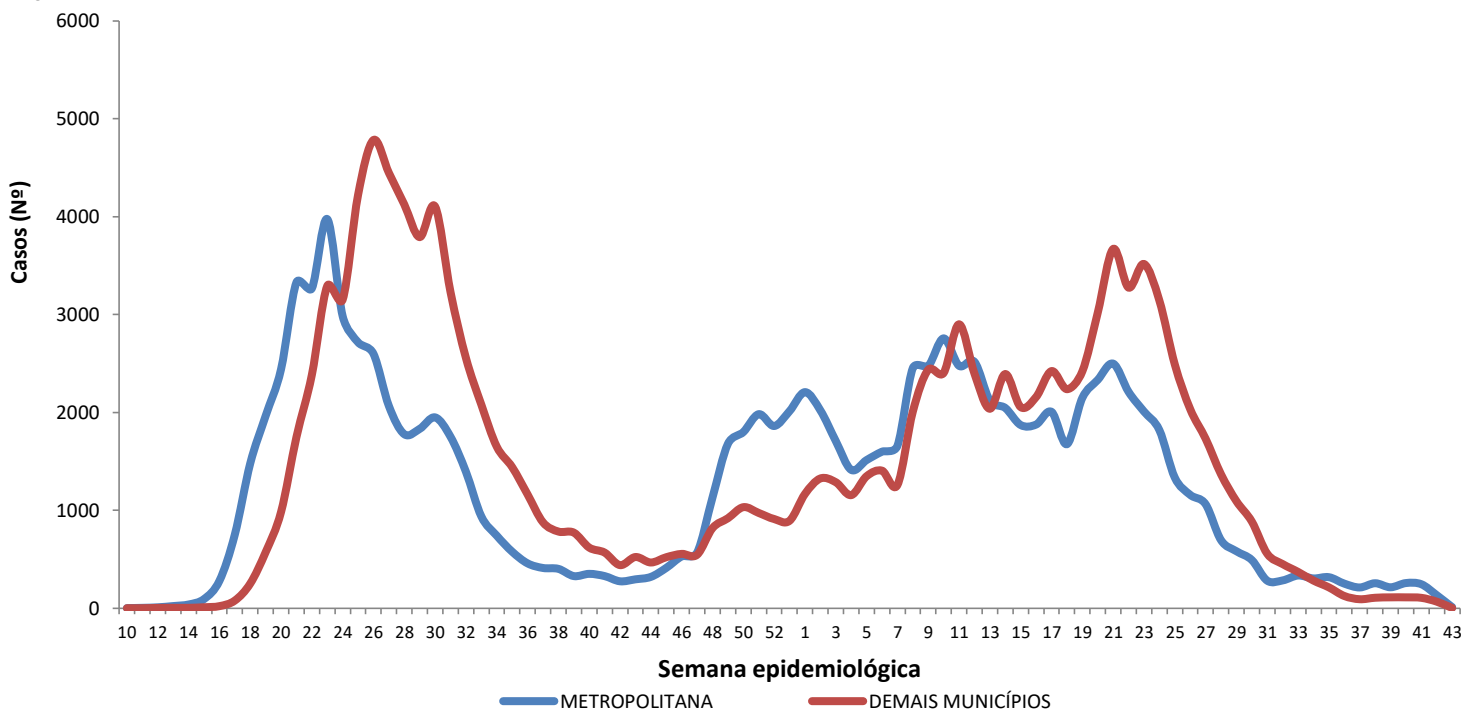

Região Metropolitana de Maceió – Barra de Santo Antônio, Barra de São Miguel, Coqueiro Seco, Maceió, Marechal Deodoro, Messias, Murici, Paripueira, Pilar, Rio Largo, Santa Luzia do Norte e Satuba.

Fonte: CIEVS/AL dados em 26/10/2021.

DISTRIBUIÇÃO ESPACIAL

Figura 3 – Taxa de incidência acumulada (por 100.000 hab.) dos casos confirmados da COVID-19, segundo município de residência. Alagoas, 2020 e 2021.



Figura 4 – Taxa de incidência (por 100.000 hab.) dos casos confirmados da COVID-19, nos últimos 28 dias (28 de setembro a 25 de outubro), segundo município de residência. Alagoas, 2021.



Figura 5 – Taxa de mortalidade acumulada (por 100.000 hab.) dos casos confirmados da COVID-19, segundo município de residência. Alagoas, 2020 e 2021.

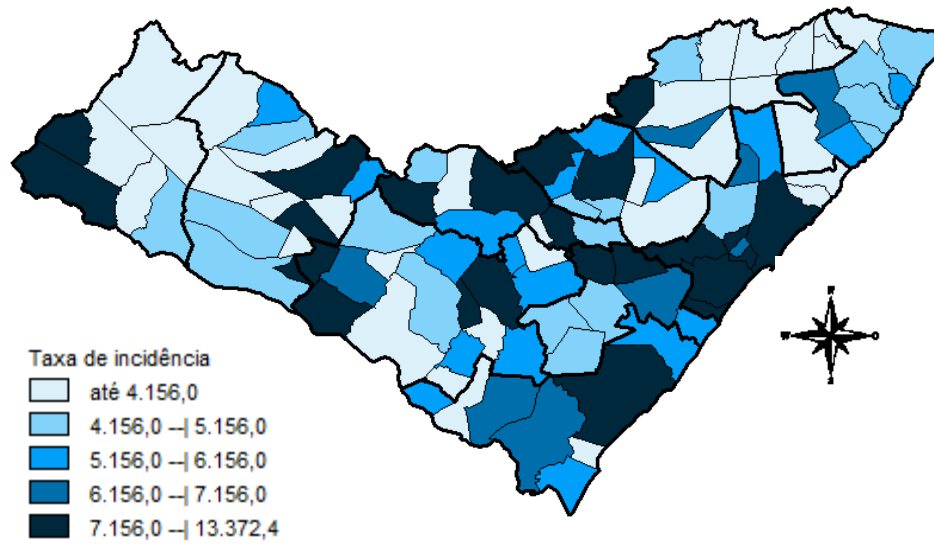

DISTRIBUIÇÃO ESPACIAL

Tabela 2 – Frequência de casos e óbitos confirmados de COVID-19, e casos em investigação segundo município de residência. Alagoas, 2020 e 2021.

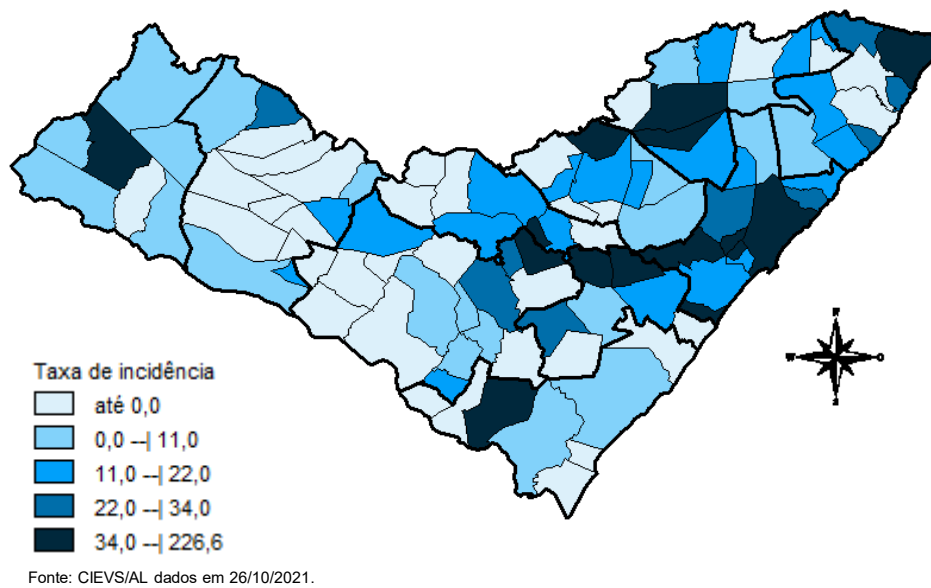
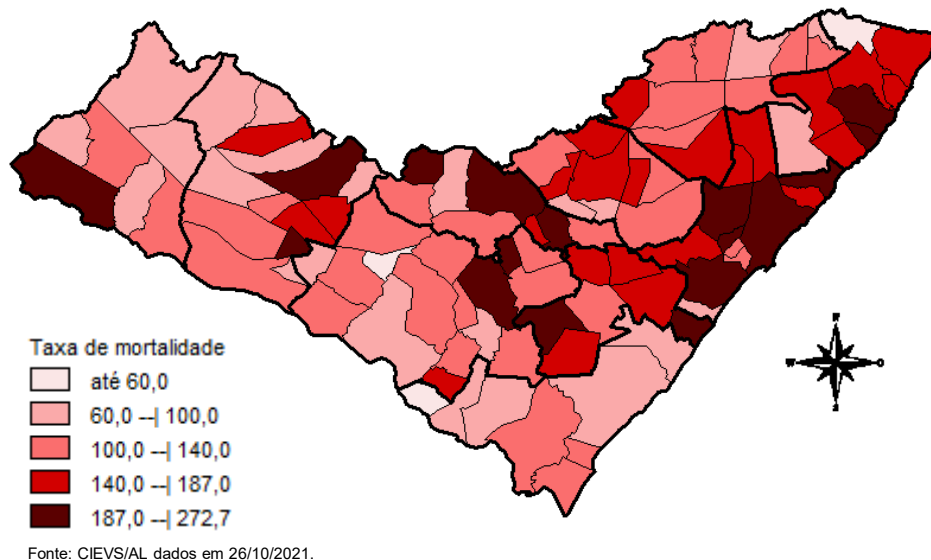
MUNICÍPIO DE RESIDÊNCIA	CASOS	ÓBITOS	INVESTIGAÇÃO*	MUNICÍPIO DE RESIDÊNCIA	CASOS	ÓBITOS	INVESTIGAÇÃO*
Água Branca	551	23	0	Mata Grande	509	21	5
Anadia	1.517	32	39	Matriz do Camaragibe	1.523	44	1
Arapiraca	31.164	530	549	Messias	1.199	29	29
Atalaia	1.257	54	3	Minador do Negrão	246	10	0
Barra de Santo Antônio	467	32	23	Monteirópolis	285	14	0
Barra de São Miguel	643	8	16	Murici	1.043	47	1
Batalha	1.133	20	0	Novo Lino	238	13	1
Belém	128	7	2	Olho d'Água das Flores	1.695	40	1
Belo Monte	555	9	0	Olho d'Água do Casado	142	6	0
Boca da Mata	1.967	45	68	Olho d'Água Grande	211	9	0
Branquinha	723	14	18	Olivença	468	17	4
Cacimbinhas	907	12	5	Ouro Branco	631	10	6
Cajueiro	643	31	7	Palestina	505	4	1
Campestre	266	6	1	Palmeira dos Índios	5.343	157	57
Campo Alegre	2.811	75	231	Pão de Açúcar	1.234	30	3
Campo Grande	553	11	0	Pariconha	770	9	1
Canapi	448	12	2	Paripueira	385	24	4
Capela	1.023	17	5	Passo de Camaragibe	818	22	0
Carneiros	379	11	1	Paulo Jacinto	426	14	0
Chã Preta	379	11	3	Penedo	4.364	83	71
Coité do Noia	574	21	1	Piaçabuçu	949	23	61
Colônia Leopoldina	357	18	12	Pilar	3.979	60	5
Coqueiro Seco	487	8	11	Pindoba	145	2	3
Coruripe	4.268	57	10	Piranhas	1.199	26	12
Craíbas	1.414	29	5	Poço das Trincheiras	558	11	1
Delmiro Gouveia	4.177	134	7	Porto Calvo	1.221	48	1
Dois Riachos	626	7	3	Porto de Pedras	386	15	0
Estrela de Alagoas	600	17	10	Porto Real do Colégio	608	20	10
Feira Grande	814	20	8	Quebrangulo	1.146	15	9
Feliz Deserto	170	5	0	Rio Largo	3.655	183	64
Flexeiras	683	19	7	Roteiro	363	14	1
Girau do Ponciano	1.900	48	2	Santa Luzia do Norte	510	9	4
Ibateguara	631	19	1	Santana do Ipanema	4.949	103	43
Igaci	1.442	28	7	Santana do Mundaú	768	19	0
Igreja Nova	1.591	22	18	São Brás	391	4	0
Inhapi	474	17	2	São José da Laje	1.199	29	1
Jacaré dos Homens	464	5	0	São José da Tapera	1.368	41	99
Jacuípe	184	4	11	São Luís do Quitunde	1.358	27	2
Japaratinga	449	15	3	São Miguel dos Campos	3.855	97	9
Jaramataia	117	3	2	São Miguel dos Milagres	334	15	1
Jequiá da Praia	630	11	14	São Sebastião	1.942	38	24
Joaquim Gomes	726	27	28	Satuba	1.139	38	17
Jundiá	161	5	0	Senador Rui Palmeira	419	12	2
Junqueiro	1.155	47	3	Tanque d'Arca	455	12	1
Lagoa da Canoa	1.349	21	23	Taquarana	761	25	2
Limoeiro de Anadia	1.553	34	12	Teotônio Vilela	2.252	71	19
Maceió	91.747	2.744	3.003	Traipu	644	24	3
Major Isidoro	949	23	18	União Dos Palmares	2.699	86	5
Mar Vermelho	167	3	2	Viçosa	1.858	39	25
Maragogi	1.686	50	7	Total	239.845	6.282	4.893
Maravilha	402	16	4				
Marechal Deodoro	6.682	118	76				
Maribondo	557	18	1				

Fonte: CIEVS/AL dados em 26/10/2021.

* Casos notificados nos últimos 20 dias que estão aguardando encerramento com a classificação final nos sistemas de notificação (e-SUS e SIVEP) por parte dos estabelecimentos notificantes e/ou respectivos municípios.

TAXA DE INCIDÊNCIA

Gráfico 13 – Taxa de incidência (por 100.000 hab.) da COVID-19, segundo município de residência. Alagoas, 2020 e 2021.

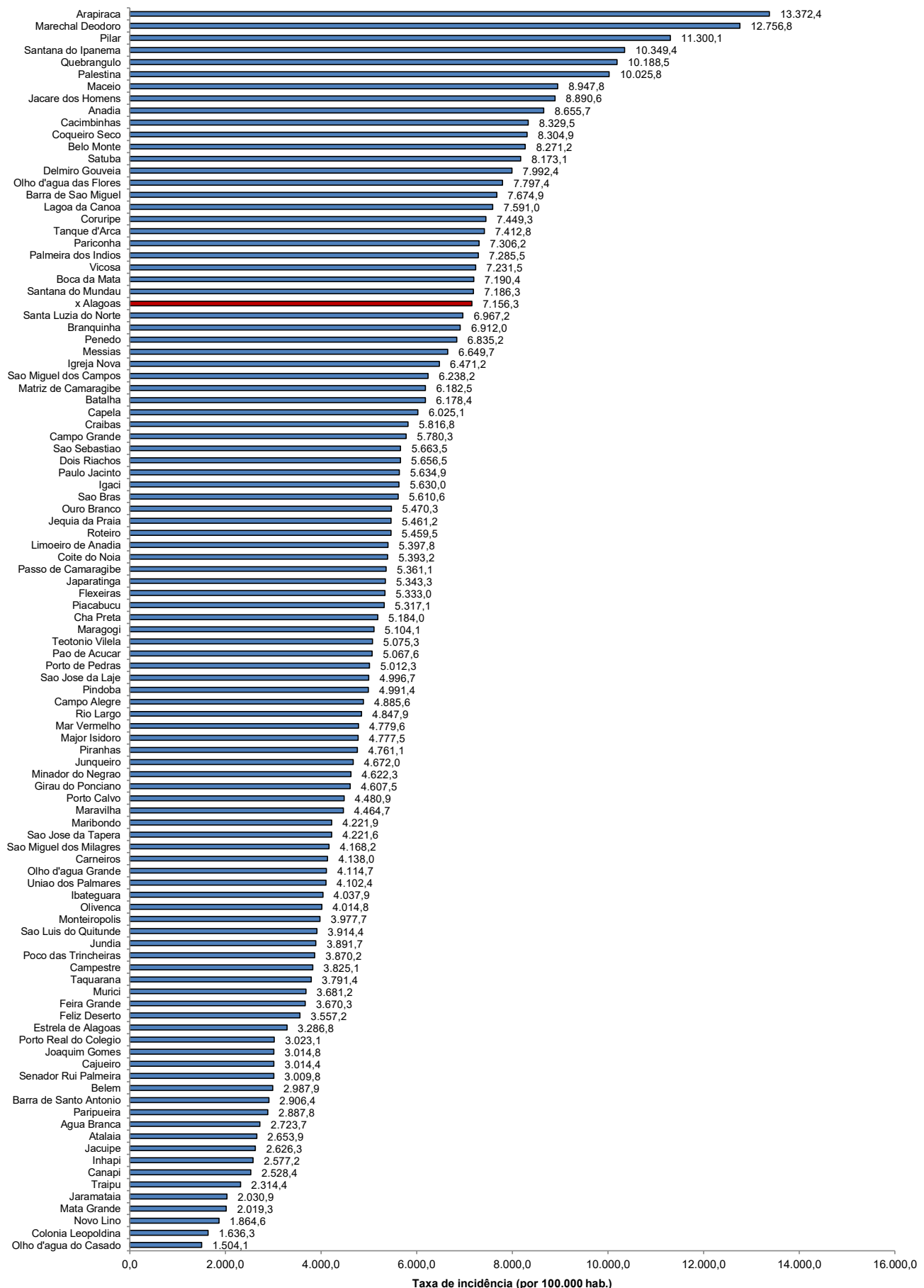

Fonte: CIEVS/AL dados em 26/10/2021. Estimativa TCU/IBGE 2020

TAXA DE INCIDÊNCIA

Gráfico 14 – Taxa de incidência (por 100.000 hab.) da COVID-19, nos últimos 28 dias (28 de setembro a 25 de outubro), segundo município de residência. Alagoas, 2021.

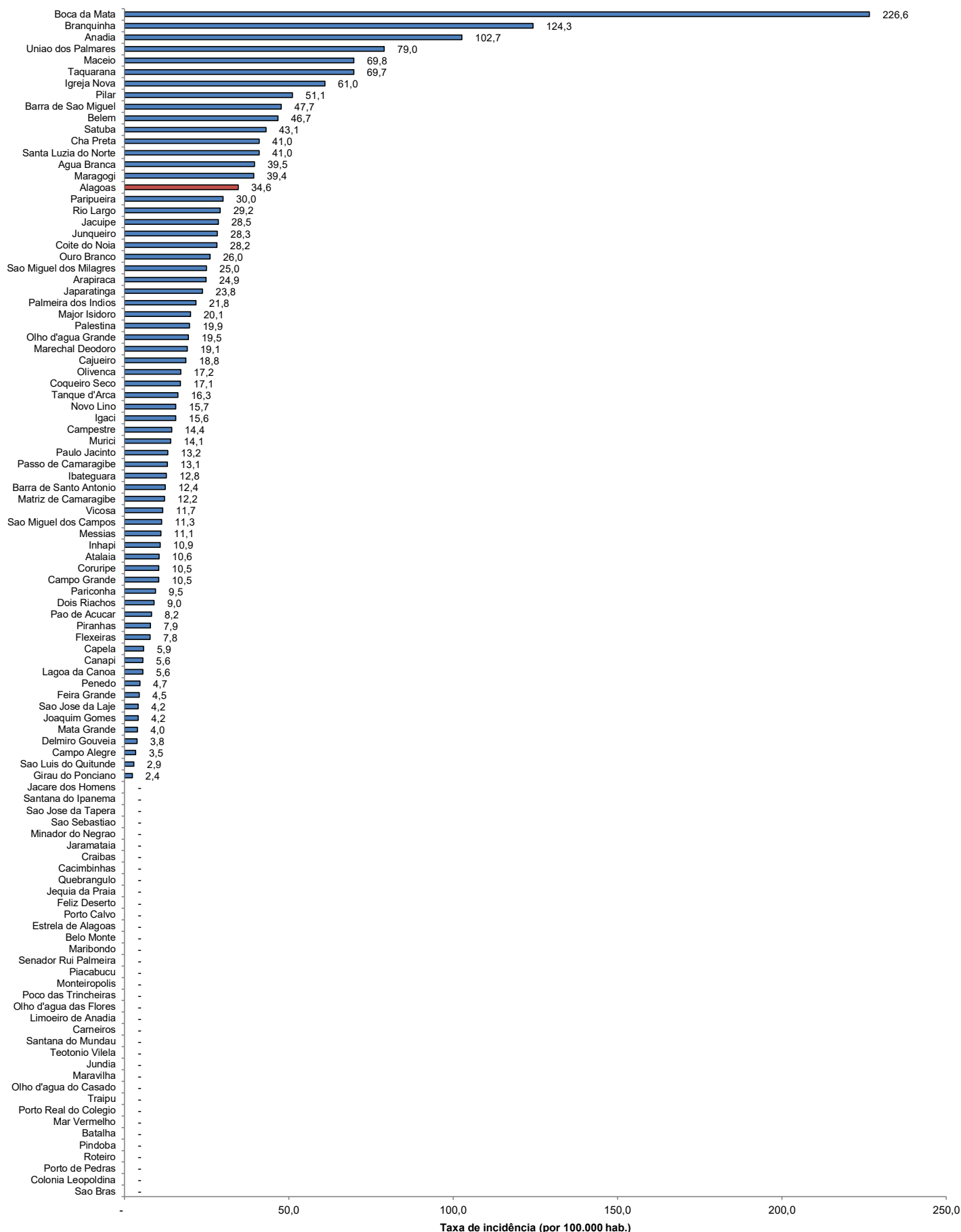

Fonte: CIEVS/AL dados em 26/10/2021. Estimativa TCU/IBGE 2020