

**Informe Epidemiológico - Monitoramento da Emergência - COVID-19**

**28 DE NOVEMBRO DE 2021**

**Nº 632**

**Tabela 1** – Frequência de casos segundo classificação operacional para COVID-19. Alagoas, 2020 e 2021.

Casos Notificados	Em investigação*		Casos Confirmados		Casos Descartados		Casos Recuperados		Óbito/Letalidade	
662.534	2.902	0,4%	241.432	36,4%	418.200	63,1%	234.744	97,2%	6.348	2,6%

Fonte: CIEVS/AL dados em 28/11/2021.

\* Casos notificados nos últimos 20 dias que estão aguardando encerramento com a classificação final nos sistemas de notificação (e-SUS e SIVEP) por parte dos estabelecimentos notificantes e/ou respectivos municípios. Este Dado não representa número de amostra em análise laboratorial no LACEN, sendo esta informação expressa no gráfico 09.

**SÍNDROME GRIPAL (SG)**

**Figura 1** – Casos confirmados de SG por COVID-19, segundo sexo. Alagoas, 2020 e 2021.

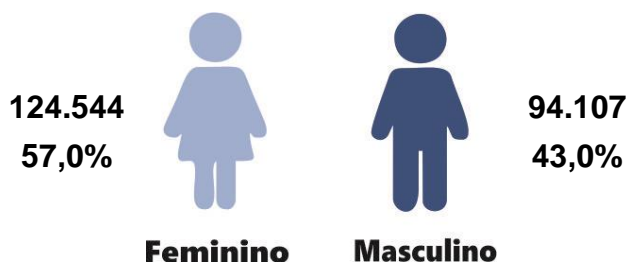

Fonte: CIEVS/AL dados em 28/11/2021.

**Gráfico 1** – Frequência de casos confirmados de SG por COVID-19, segundo evolução. Alagoas, 2020 e 2021.

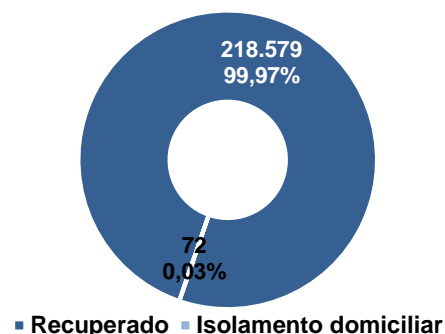

Fonte: CIEVS/AL dados em 28/11/2021.

**Gráfico 2** – Casos confirmados de SG por COVID-19, segundo faixa etária. Alagoas, 2020 e 2021.

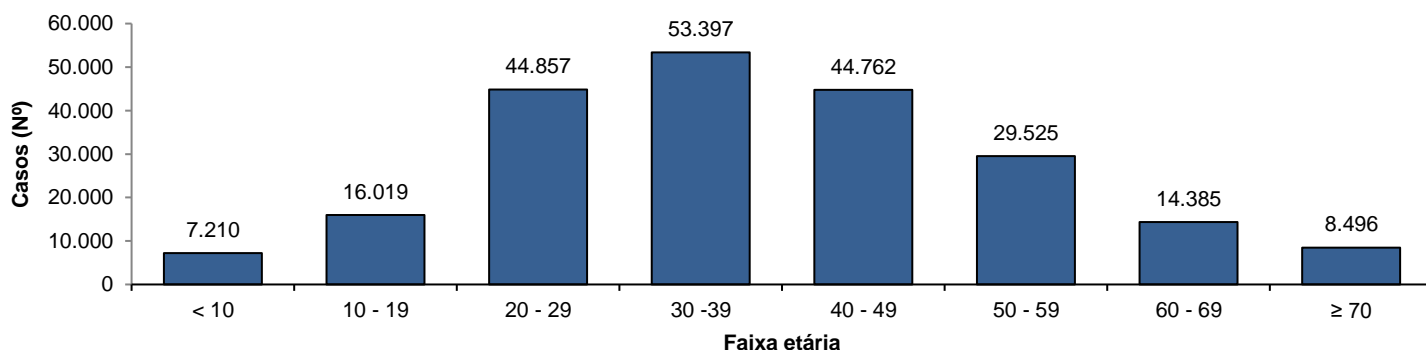

Fonte: CIEVS/AL dados em 28/11/2021.

**SÍNDROME RESPIRATÓRIA AGUDA GRAVE (SRAG)**

**Figura 2** – Casos confirmados de SRAG por COVID-19, segundo sexo. Alagoas, 2020 e 2021.

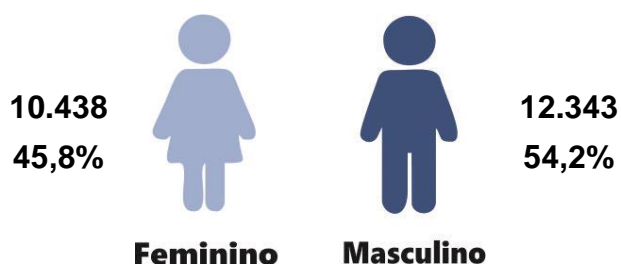

Fonte: CIEVS/AL dados em 28/11/2021.

**Gráfico 3** – Frequência de casos confirmados de SRAG por COVID-19, segundo evolução. Alagoas, 2020 e 2021.

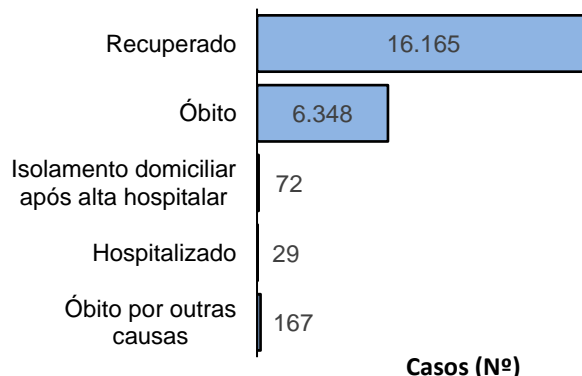

Fonte: CIEVS/AL dados em 28/11/2021.

**Gráfico 4 – Frequência da faixa etária dos casos confirmados de SRAG por COVID-19. Alagoas, 2020 e 2021.**

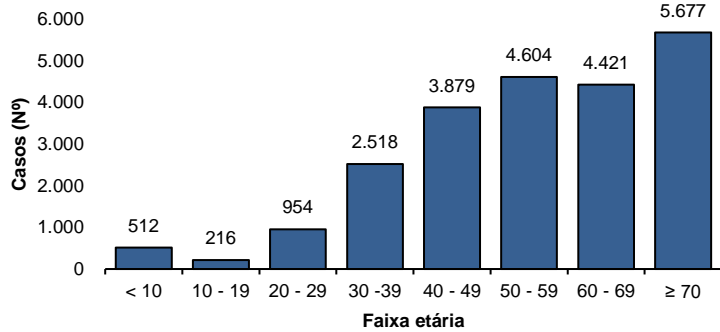

Fonte: CIEVS/AL dados em 28/11/2021.

**Gráfico 5 – Frequência de casos confirmados de SRAG por COVID-19, segundo raça/cor. Alagoas, 2020 e 2021.**

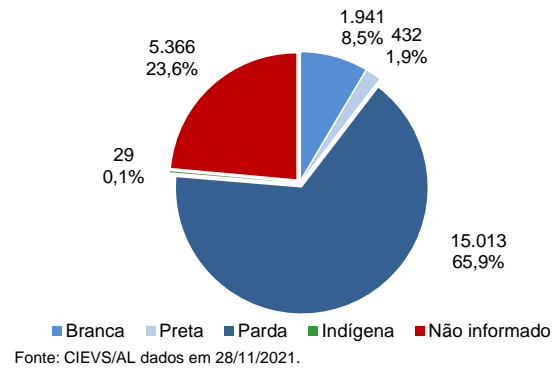

Fonte: CIEVS/AL dados em 28/11/2021.

## ÓBITOS CONFIRMADOS

**Gráfico 6 – Pirâmide etária dos óbitos confirmados por COVID-19, segundo sexo. Alagoas, 2020 e 2021.**

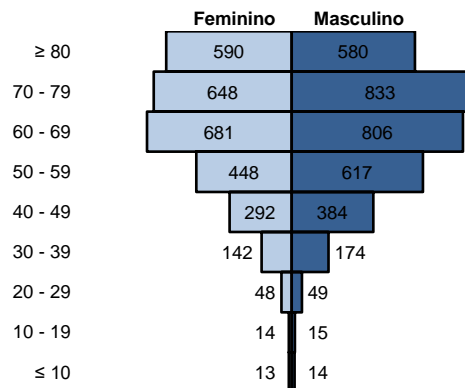

Fonte: CIEVS/AL dados em 28/11/2021.

**Gráfico 7 – Frequência de óbitos confirmados por COVID-19, segundo raça/cor. Alagoas, 2020 e 2021.**

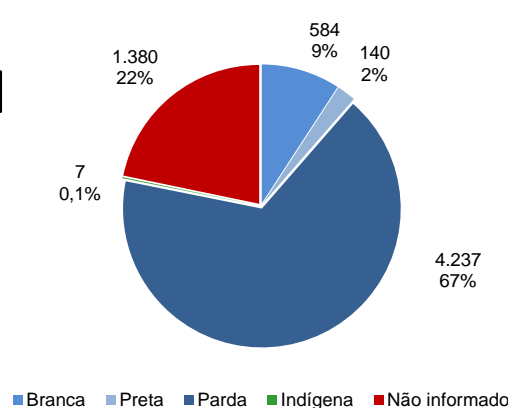

Fonte: CIEVS/AL dados em 28/11/2021.

**Gráfico 8 – Frequência dos óbitos confirmados por COVID-19, segundo comorbidade e fator de risco. Alagoas, 2020 e 2021.**

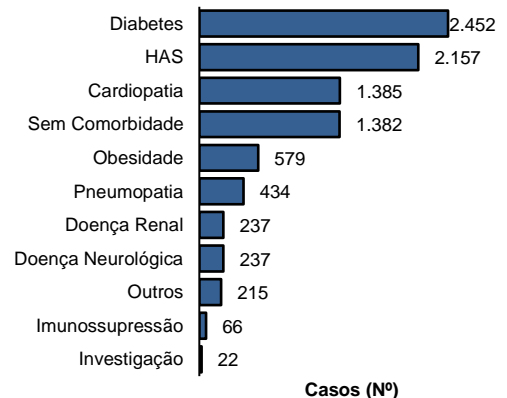

Fonte: CIEVS/AL dados em 28/11/2021.

## DIAGNÓSTICO LABORATORIAL

**Gráfico 9 – Número de exames recebidos e liberados pelo LACEN/AL, segundo mês de solicitação. Alagoas, 2020 e 2021.**

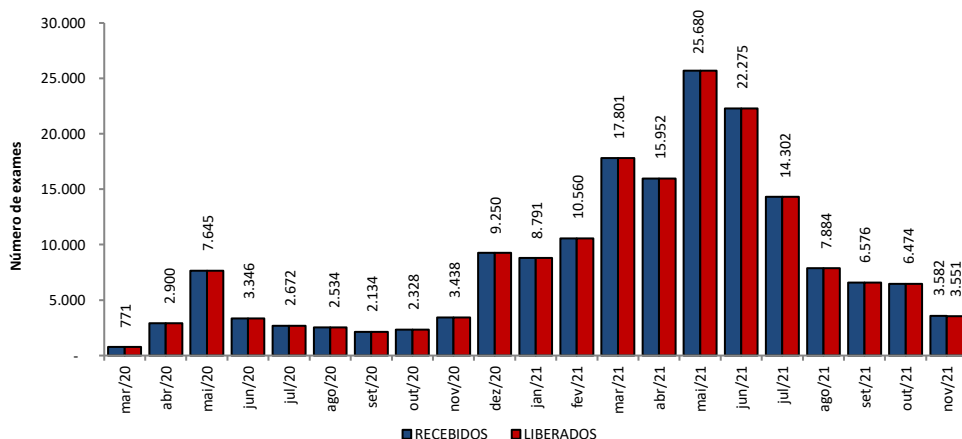

Fonte: LACEN/AL dados em 28/11/2021.

**Gráfico 10 – Proporção de resultados confirmados e descartados por diagnóstico laboratorial realizado por RT-PCR, segundo mês de solicitação. Alagoas, 2020 e 2021.**

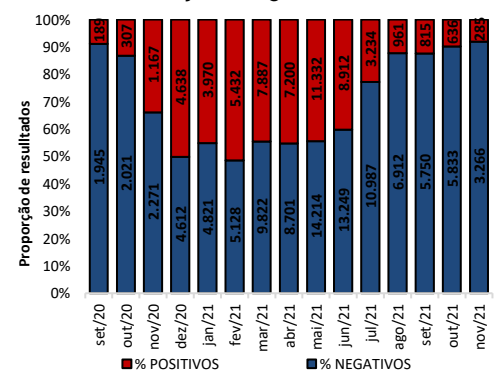

Fonte: LACEN/AL dados em 28/11/2021.

## TESTES LABORATORIAIS

QUANTITATIVO GERAL DE TESTES REALIZADOS EM 26/11/2021	
Testes RT - PCR	169
Confirmados	10
Descartados	159
ESTOQUE DE TESTES DISPONÍVEIS PARA DIAGNÓSTICO	
Testes Rápidos (TR)	106.310
Kit amplificação RT-PCR (Reações)	19.226

## CRITÉRIOS DE CONFIRMAÇÃO

CRITÉRIO	Nº	%
<b>Laboratorial</b>	<b>227.991</b>	<b>94,4</b>
Teste Rápido	144.889	60,0
RT-PCR	79.462	32,9
Sorologia	3.443	1,4
Não Informado	197	0,1
<b>Clínico</b>	<b>8.108</b>	<b>3,4</b>
Clínico-Epidemiológico	5.021	2,1
Clínico-Imagem	312	0,1

Fonte: CIEVS/AL dados em 28/11/2021.

PROFISSIONAIS DA SAÚDE

Casos Confirmados (Geral)

241.432

Profissionais da Saúde  
Confirmados

7.697

Percentual de  
Confirmados

3,2%

Fonte: e-SUS VE dados em 28/11/2021.

EVOLUÇÃO DE CASOS E ÓBITOS POR SEMANA EPIDEMIOLÓGICA

Gráfico 11 – Frequência de casos e óbitos confirmados segundo semana epidemiológica de ocorrência. Alagoas, 2020 e 2021.

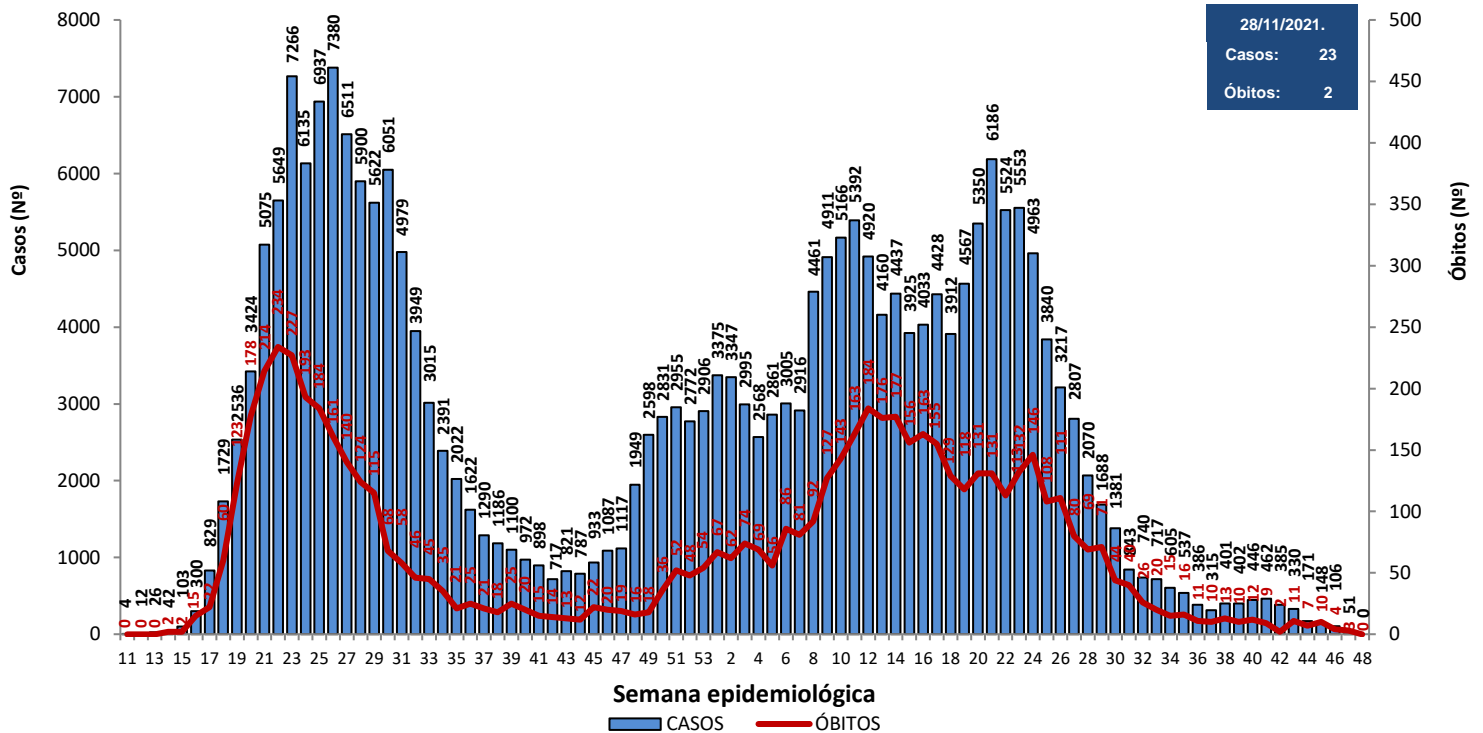

Fonte: CIEVS/AL dados em 28/11/2021.

Gráfico 12 – Frequência de casos por região (metropolitana e demais municípios) segundo semana epidemiológica de ocorrência. Alagoas, 2020 e 2021.

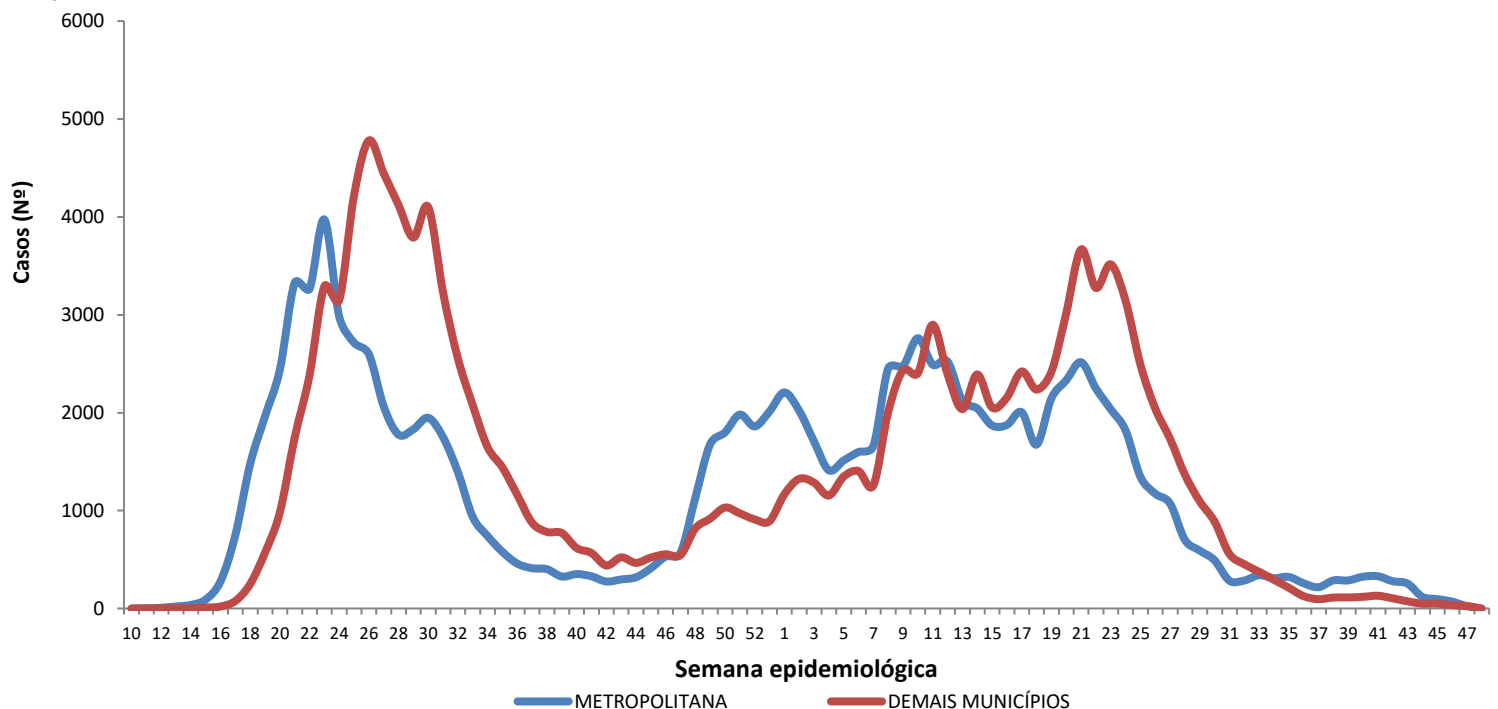

Região Metropolitana de Maceió – Barra de Santo Antônio, Barra de São Miguel, Coqueiro Seco, Maceió, Marechal Deodoro, Messias, Murici, Paripueira, Pilar, Rio Largo, Santa Luzia do Norte e Satuba.

Fonte: CIEVS/AL dados em 28/11/2021.

## DISTRIBUIÇÃO ESPACIAL

**Figura 3** – Taxa de incidência acumulada (por 100.000 hab.) dos casos confirmados da COVID-19, segundo município de residência. Alagoas, 2020 e 2021.

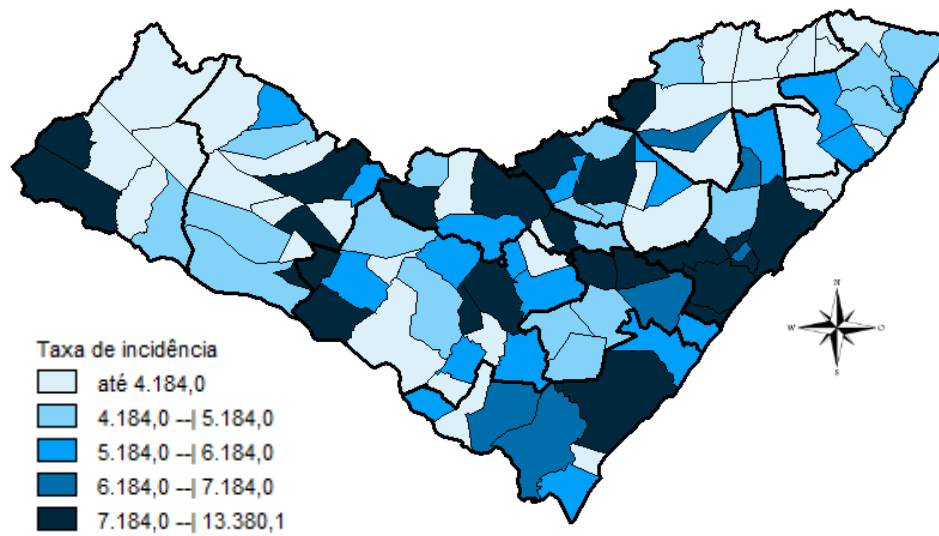

**Figura 4** – Taxa de incidência (por 100.000 hab.) dos casos confirmados da COVID-19, nos últimos 28 dias (31 de outubro a 27 de novembro), segundo município de residência. Alagoas, 2021.

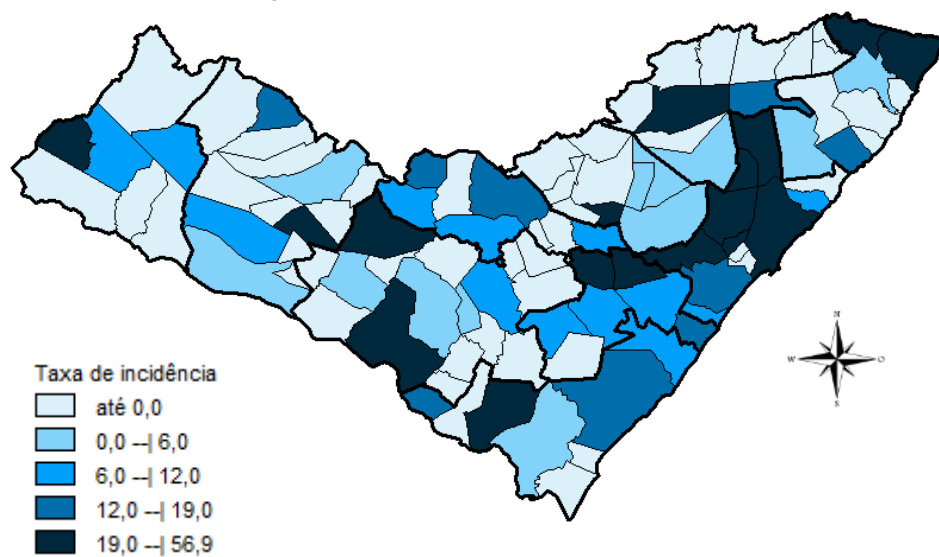

**Figura 5** – Taxa de mortalidade acumulada (por 100.000 hab.) dos casos confirmados da COVID-19, segundo município de residência. Alagoas, 2020 e 2021.

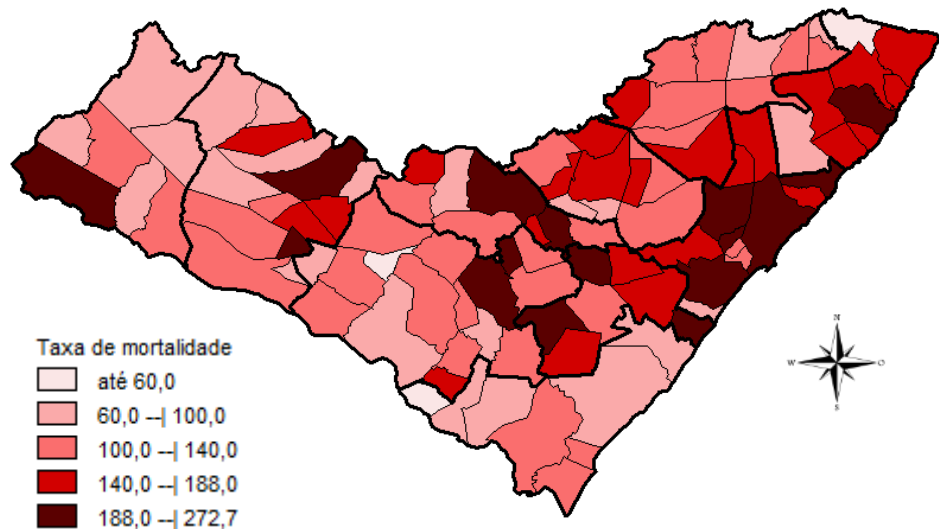

28 DE NOVEMBRO DE 2021

Nº 632

## DISTRIBUIÇÃO ESPACIAL

**Tabela 2** – Frequência de casos e óbitos confirmados de COVID-19, e casos em investigação segundo município de residência. Alagoas, 2020 e 2021.

MUNICÍPIO DE RESIDÊNCIA	CASOS	ÓBITOS	INVESTIGAÇÃO*	MUNICÍPIO DE RESIDÊNCIA	CASOS	ÓBITOS	INVESTIGAÇÃO*
Água Branca	553	23	1	Mata Grande	510	21	31
Anadia	1.525	33	14	Matriz do Camaragibe	1.523	44	3
Arapiraca	31.207	538	347	Messias	1.207	29	16
Atalaia	1.257	54	1	Minador do Negrão	249	10	3
Barra de Santo Antônio	468	33	4	Monteirópolis	286	14	2
Barra de São Miguel	645	8	5	Murici	1.044	49	2
Batalha	1.134	20	1	Novo Lino	239	13	0
Belém	129	8	1	Olho d'Água das Flores	1.719	40	4
Belo Monte	555	9	0	Olho d'Água do Casado	142	6	0
Boca da Mata	1.989	46	15	Olho d'Água Grande	211	9	0
Branquinha	735	14	13	Oliveira	468	17	6
Cacimbinhas	908	12	12	Ouro Branco	639	10	11
Cajueiro	644	31	2	Palestina	509	4	0
Campestre	266	6	2	Palmeira dos Índios	5.380	158	41
Campo Alegre	2.816	75	129	Pão de Açúcar	1.238	30	5
Campo Grande	553	11	1	Pariconha	775	10	1
Canapi	448	12	2	Paripueira	388	24	4
Capela	1.025	17	2	Passo de Camaragibe	820	22	0
Carneiros	379	11	3	Paulo Jacinto	426	14	0
Chã Preta	379	11	1	Penedo	4.366	84	66
Coité do Noia	574	21	3	Piaçabuçu	949	23	64
Colônia Leopoldina	357	18	8	Pilar	4.001	60	2
Coqueiro Seco	487	8	26	Pindoba	147	2	2
Coruripe	4.275	59	5	Piranhas	1.199	26	5
Craíbas	1.414	29	2	Poço das Trincheiras	558	11	3
Delmiro Gouveia	4.177	135	0	Porto Calvo	1.223	48	1
Dois Riachos	628	8	4	Porto de Pedras	386	15	6
Estrela de Alagoas	601	18	5	Porto Real do Colégio	608	21	2
Feira Grande	814	20	0	Quebrangulo	1.147	15	9
Feliz Deserto	171	5	0	Rio Largo	3.691	183	29
Flexeiras	689	20	0	Roteiro	364	14	0
Girau do Ponciano	1.912	48	2	Santa Luzia do Norte	509	9	2
Ibateguara	631	19	2	Santana do Ipanema	4.951	103	47
Igaci	1.447	28	3	Santana do Mundaú	768	19	1
Igreja Nova	1.608	22	42	São Brás	392	4	1
Inhapi	477	17	3	São José da Laje	1.199	29	0
Jacaré dos Homens	464	5	2	São José da Tapera	1.371	41	28
Jacuípe	187	4	1	São Luís do Quitunde	1.361	27	3
Japaratinga	449	15	1	São Miguel dos Campos	3.872	98	5
Jaramataia	117	3	0	São Miguel dos Milagres	336	15	0
Jequiá da Praia	632	11	3	São Sebastião	1.942	38	4
Joaquim Gomes	730	27	0	Satuba	1.148	38	10
Jundiá	161	5	1	Senador Rui Palmeira	419	12	0
Junqueiro	1.157	47	1	Tanque d'Arca	455	12	2
Lagoa da Canoa	1.353	23	11	Taquarana	762	26	1
Limoeiro de Anadia	1.559	34	2	Teotônio Vilela	2.253	71	7
Maceió	92.864	2.780	1.699	Traipu	651	24	0
Major Isidoro	963	23	13	União Dos Palmares	2.715	86	1
Mar Vermelho	167	3	9	Viçosa	1.858	39	2
Maragogi	1.713	51	10	<b>Total</b>	<b>241.432</b>	<b>6.348</b>	<b>2.902</b>
Maravilha	402	16	2				
Marechal Deodoro	6.705	119	52				
Maribondo	558	18	2				

Fonte: CIEVS/AL dados em 28/11/2021.

\* Casos notificados nos últimos 20 dias que estão aguardando encerramento com a classificação final nos sistemas de notificação (e-SUS e SIVEP) por parte dos estabelecimentos notificantes e/ou respectivos municípios.

## TAXA DE INCIDÊNCIA

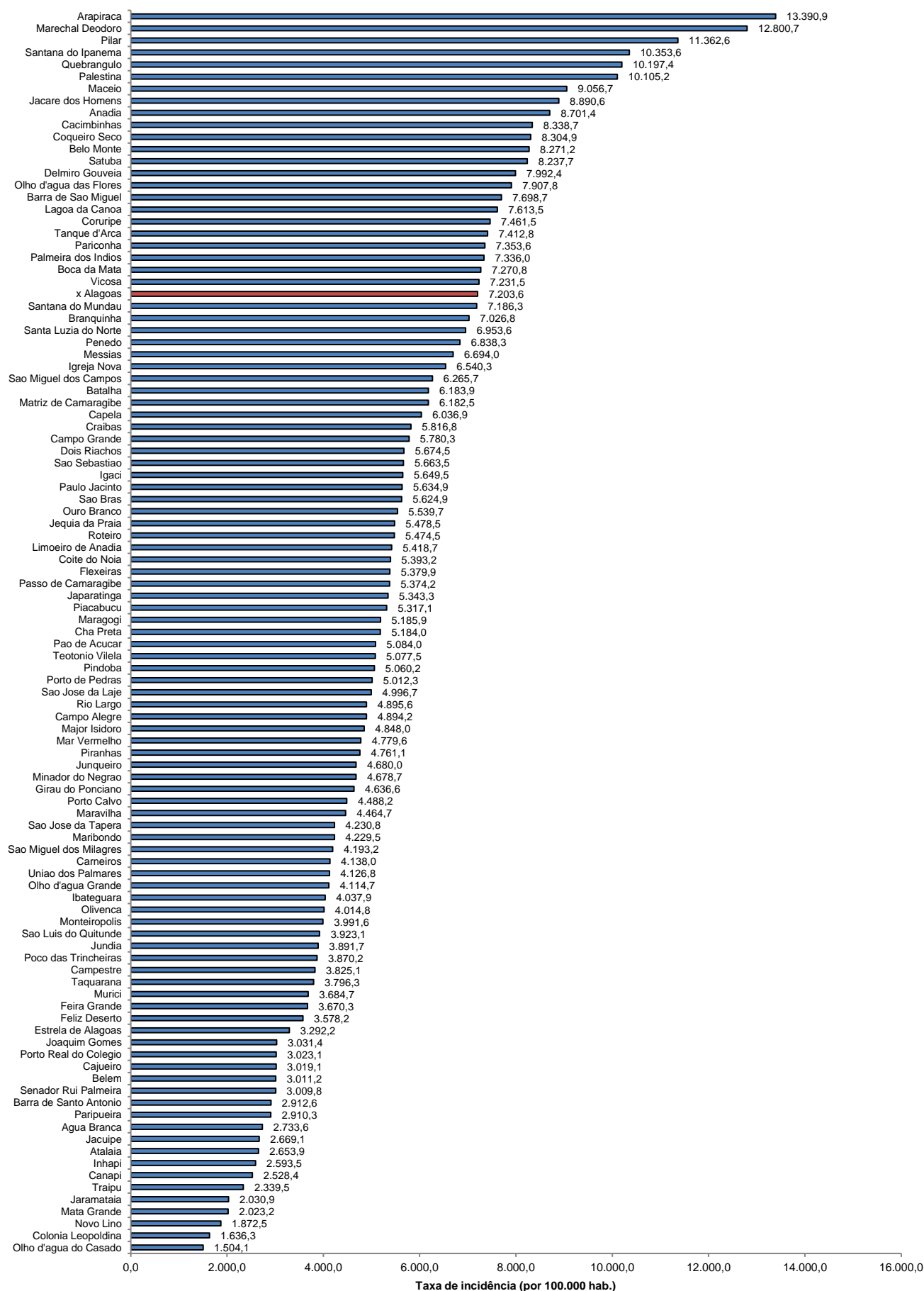
**Gráfico 13** – Taxa de incidência (por 100.000 hab.) da COVID-19, segundo município de residência. Alagoas, 2020 e 2021.

## TAXA DE INCIDÊNCIA

**Gráfico 14** – Taxa de incidência (por 100.000 hab.) da COVID-19, nos últimos 28 dias (31 de outubro a 27 de novembro), segundo município de residência. Alagoas, 2021.

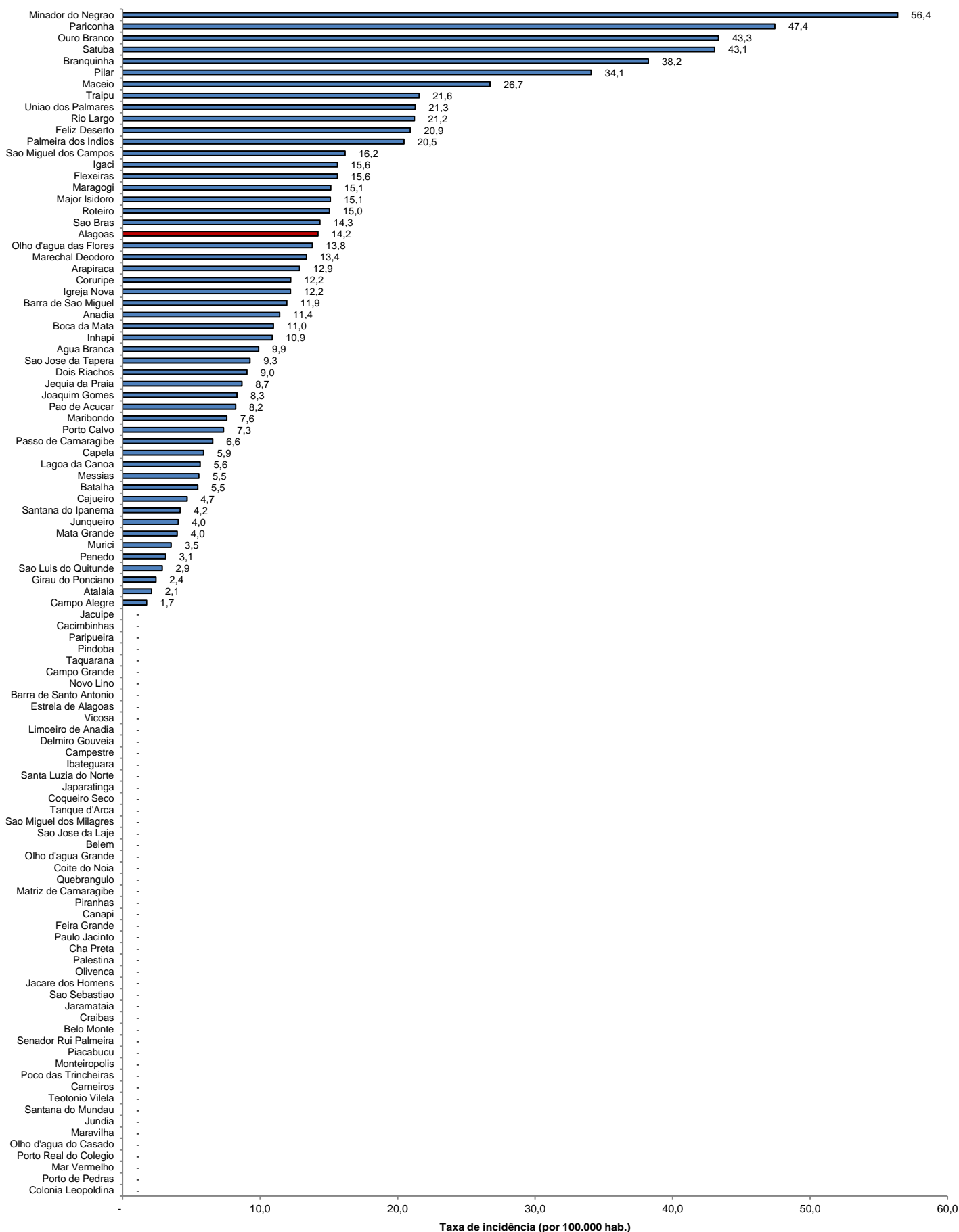

Fonte: CIEVS/AL dados em 28/11/2021. Estimativa TCU/IBGE 2020