

**Informe Epidemiológico - Monitoramento da Emergência - COVID-19**

**30 DE OUTUBRO DE 2021**

**Nº 603**

**Tabela 1** – Frequência de casos segundo classificação operacional para COVID-19. Alagoas, 2020 e 2021.

| Casos Notificados | Em investigação* |      | Casos Confirmados |       | Casos Descartados |       | Casos Recuperados |       | Óbito/Letalidade |      |
|-------------------|------------------|------|-------------------|-------|-------------------|-------|-------------------|-------|------------------|------|
|                   | Nº               | %    | Nº                | %     | Nº                | %     | Nº                | %     | Nº               | %    |
| 649.385           | 4.805            | 0,7% | 240.062           | 37,0% | 404.518           | 62,3% | 233.199           | 97,1% | 6.290            | 2,6% |

Fonte: CIEVS/AL dados em 30/10/2021.

\* Casos notificados nos últimos 20 dias que estão aguardando encerramento com a classificação final nos sistemas de notificação (e-SUS e SIVEP) por parte dos estabelecimentos notificantes e/ou respectivos municípios. Este Dado não representa número de amostra em análise laboratorial no LACEN, sendo esta informação expressa no gráfico 09.

**SÍNDROME GRIPAL (SG)**

**Figura 1** – Casos confirmados de SG por COVID-19, segundo sexo. Alagoas, 2020 e 2021.

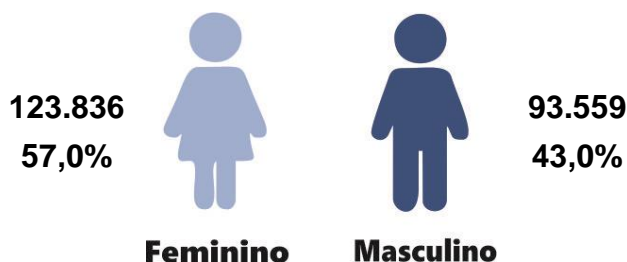

Fonte: CIEVS/AL dados em 30/10/2021.

**Gráfico 1** – Frequência de casos confirmados de SG por COVID-19, segundo evolução. Alagoas, 2020 e 2021.

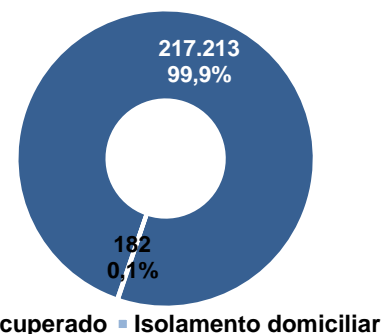

Fonte: CIEVS/AL dados em 30/10/2021.

**Gráfico 2** – Casos confirmados de SG por COVID-19, segundo faixa etária. Alagoas, 2020 e 2021.

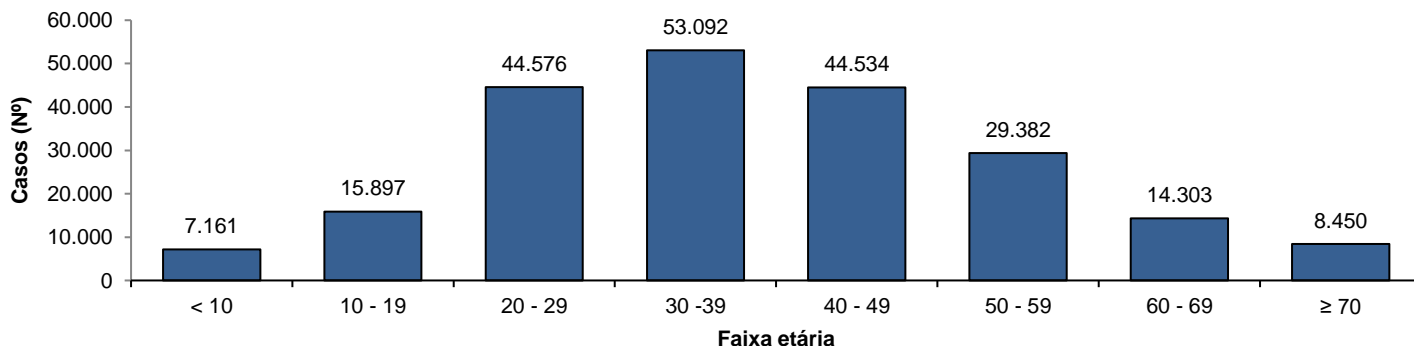

Fonte: CIEVS/AL dados em 30/10/2021.

**SÍNDROME RESPIRATÓRIA AGUDA GRAVE (SRAG)**

**Figura 2** – Casos confirmados de SRAG por COVID-19, segundo sexo. Alagoas, 2020 e 2021.

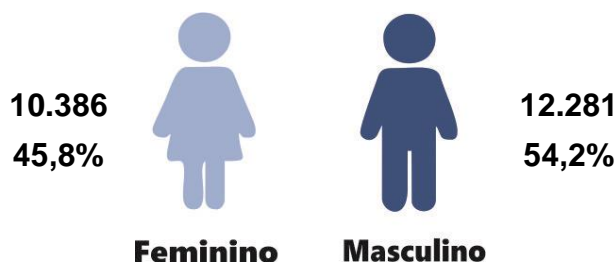

Fonte: CIEVS/AL dados em 30/10/2021.

**Gráfico 3** – Frequência de casos confirmados de SRAG por COVID-19, segundo evolução. Alagoas, 2020 e 2021.

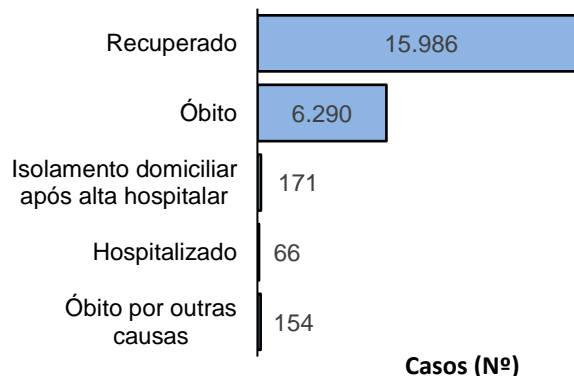

Fonte: CIEVS/AL dados em 30/10/2021.

**Gráfico 4** – Frequência da faixa etária dos casos confirmados de SRAG por COVID-19. Alagoas, 2020 e 2021.

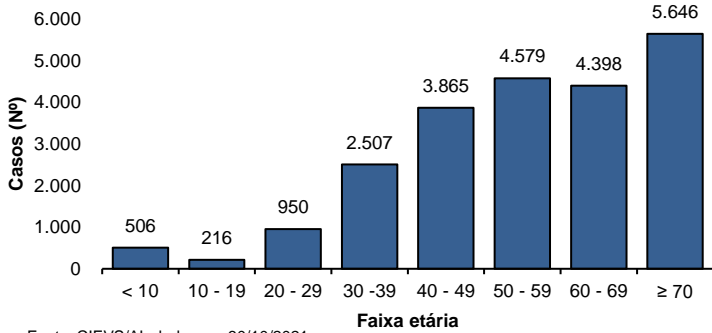

Fonte: CIEVS/AL dados em 30/10/2021.

**Gráfico 5** – Frequência de casos confirmados de SRAG por COVID-19, segundo raça/cor. Alagoas, 2020 e 2021.

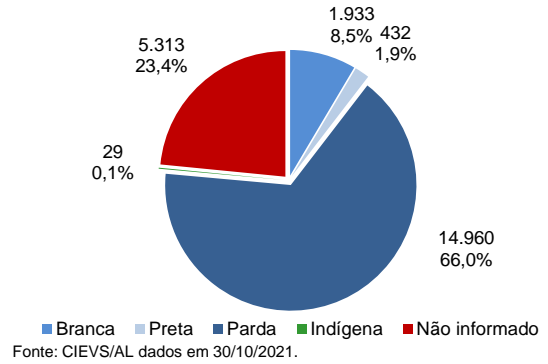

Fonte: CIEVS/AL dados em 30/10/2021.

## ÓBITOS CONFIRMADOS

**Gráfico 6** – Pirâmide etária dos óbitos confirmados por COVID-19, segundo sexo. Alagoas, 2020 e 2021.

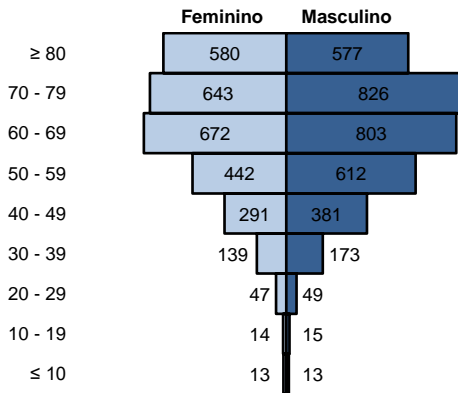

Fonte: CIEVS/AL dados em 30/10/2021.

**Gráfico 7** – Frequência de óbitos confirmados por COVID-19, segundo raça/cor. Alagoas, 2020 e 2021.

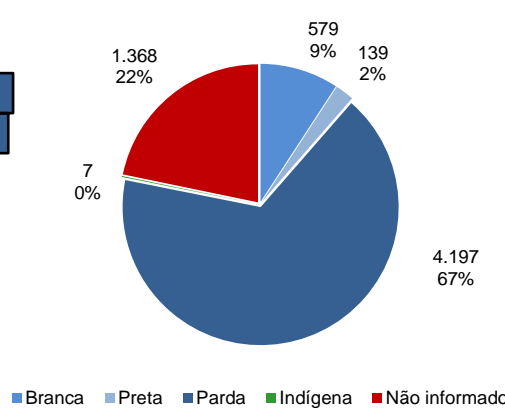

Fonte: CIEVS/AL dados em 30/10/2021.

**Gráfico 8** – Frequência dos óbitos confirmados por COVID-19, segundo comorbidade e fator de risco. Alagoas, 2020 e 2021.

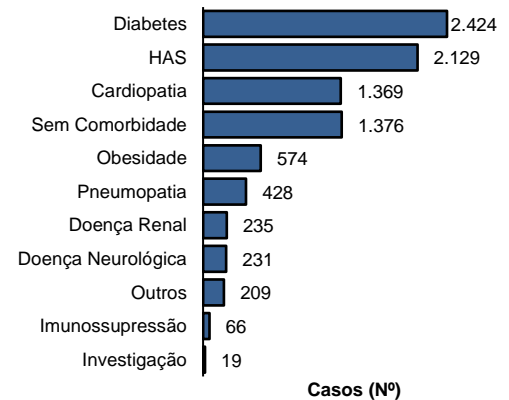

Fonte: CIEVS/AL dados em 30/10/2021.

## DIAGNÓSTICO LABORATORIAL

**Gráfico 9** – Número de exames recebidos e liberados pelo LACEN/AL, segundo mês de solicitação. Alagoas, 2020 e 2021.

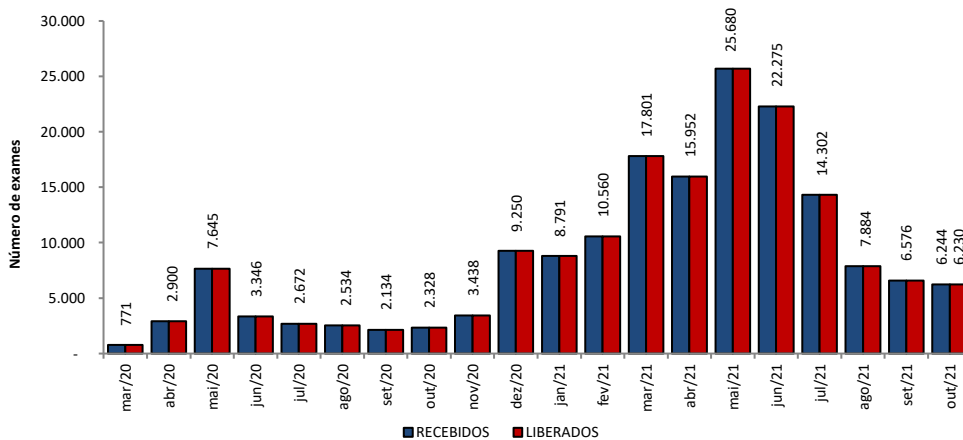

Fonte: LACEN/AL dados em 30/10/2021.

**Gráfico 10** – Proporção de resultados confirmados e descartados por diagnóstico laboratorial realizado por RT-PCR, segundo mês de solicitação. Alagoas, 2020 e 2021.

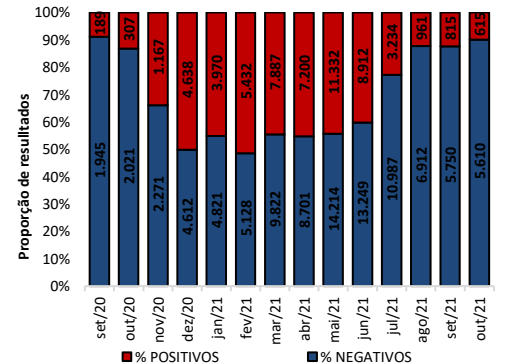

Fonte: LACEN/AL dados em 30/10/2021.

## TESTES LABORATORIAIS

| QUANTITATIVO GERAL DE TESTES REALIZADOS EM 29/10/2021 |            |
|---|------------|
| <b>Testes Rápidos (TR)</b>                            | <b>20</b>  |
| Positivos   | 0          |
| Negativos   | 20         |
| <b>Testes RT - PCR</b>                                | <b>583</b> |
| Confirmados   | 52         |
| Descartados   | 531        |
| ESTOQUE DE TESTES DISPONÍVEIS PARA DIAGNÓSTICO        |            |
| Testes Rápidos (TR)                                   | 95.965     |
| Kit amplificação RT-PCR (Reações)                     | 3.593      |

## CRITÉRIOS DE CONFIRMAÇÃO

| CRITÉRIO               | Nº             | %           |
|------------------------|----------------|-------------|
| <b>Laboratorial</b>    | <b>227.118</b> | <b>94,6</b> |
| Teste Rápido           | 144.547        | 60,2        |
| RT-PCR                 | 78.987         | 32,9        |
| Sorologia              | 3.426          | 1,4         |
| Não Informado          | 158            | 0,1         |
| <b>Clínico</b>         | <b>7.634</b>   | <b>3,2</b>  |
| Clínico-Epidemiológico | 4.999          | 2,1         |
| Clínico-Imagem         | 311            | 0,1         |

Fonte: CIEVS/AL dados em 30/10/2021.

PROFISSIONAIS DA SAÚDE

Casos Confirmados (Geral)

240.062

Profissionais da Saúde Confirmados

7.686

Percentual de Confirmados

3,2%

Fonte: e-SUS VE dados em 30/10/2021.

EVOLUÇÃO DE CASOS E ÓBITOS POR SEMANA EPIDEMIOLÓGICA

Gráfico 11 – Frequência de casos e óbitos confirmados segundo semana epidemiológica de ocorrência. Alagoas, 2020 e 2021.

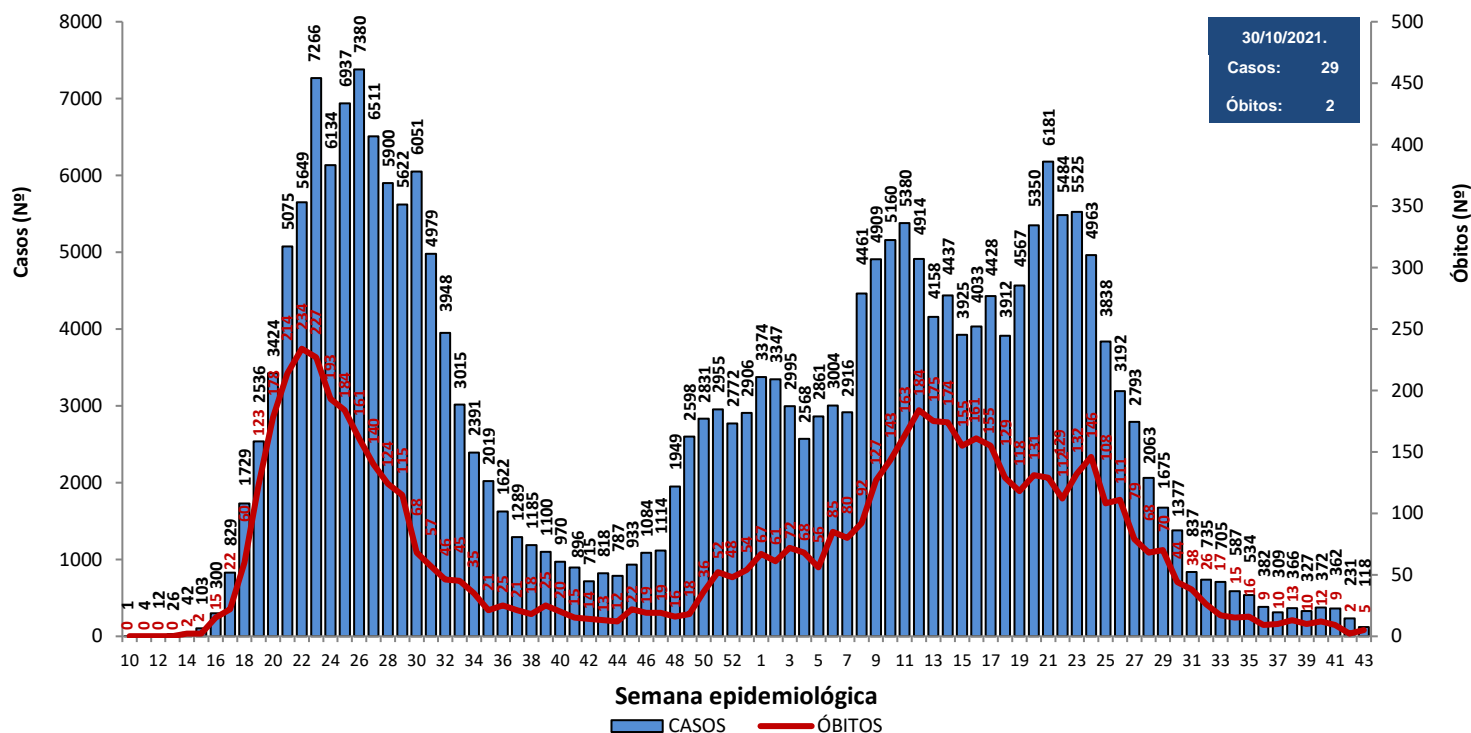

Fonte: CIEVS/AL dados em 30/10/2021.

Gráfico 12 – Frequência de casos por região (metropolitana e demais municípios) segundo semana epidemiológica de ocorrência. Alagoas, 2020 e 2021.

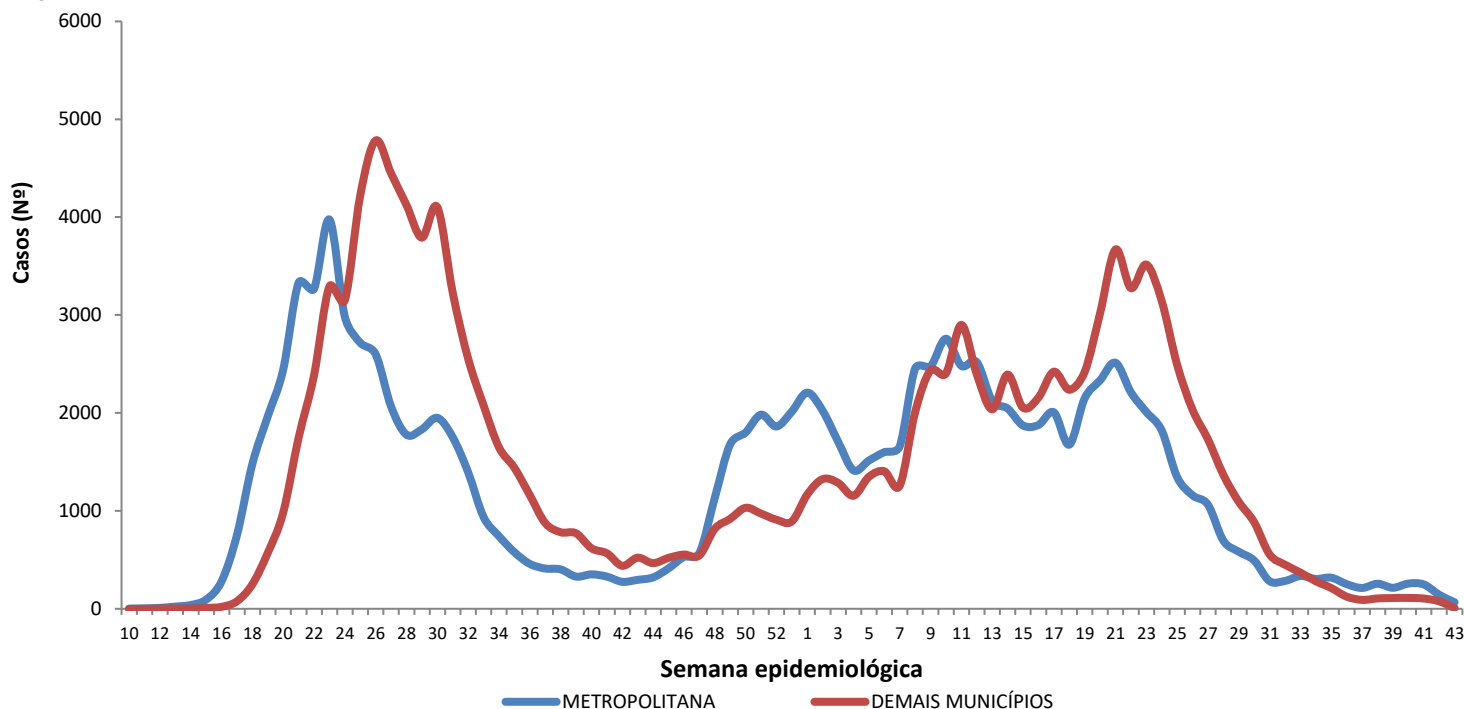

Região Metropolitana de Maceió – Barra de Santo Antônio, Barra de São Miguel, Coqueiro Seco, Maceió, Marechal Deodoro, Messias, Murici, Paripueira, Pilar, Rio Largo, Santa Luzia do Norte e Satuba.

Fonte: CIEVS/AL dados em 30/10/2021.

DISTRIBUIÇÃO ESPACIAL

**Figura 3** – Taxa de incidência acumulada (por 100.000 hab.) dos casos confirmados da COVID-19, segundo município de residência. Alagoas, 2020 e 2021.

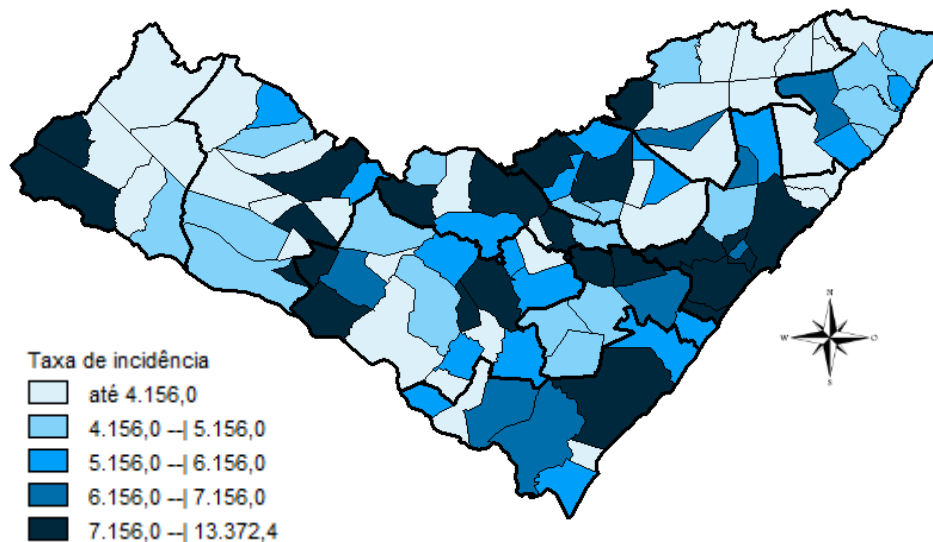

**Figura 4** – Taxa de incidência (por 100.000 hab.) dos casos confirmados da COVID-19, nos últimos 28 dias (02 de outubro a 29 de outubro), segundo município de residência. Alagoas, 2021.

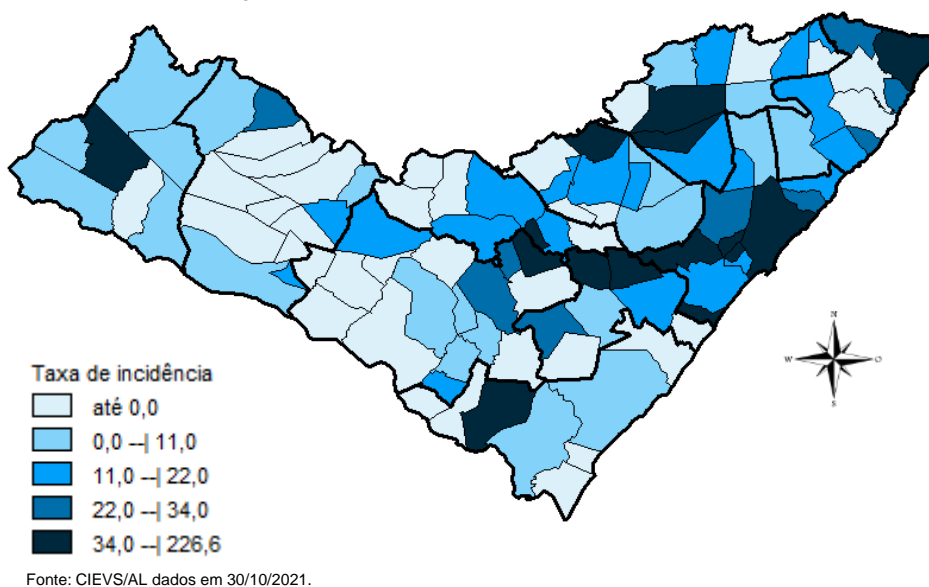

**Figura 5** – Taxa de mortalidade acumulada (por 100.000 hab.) dos casos confirmados da COVID-19, segundo município de residência. Alagoas, 2020 e 2021.

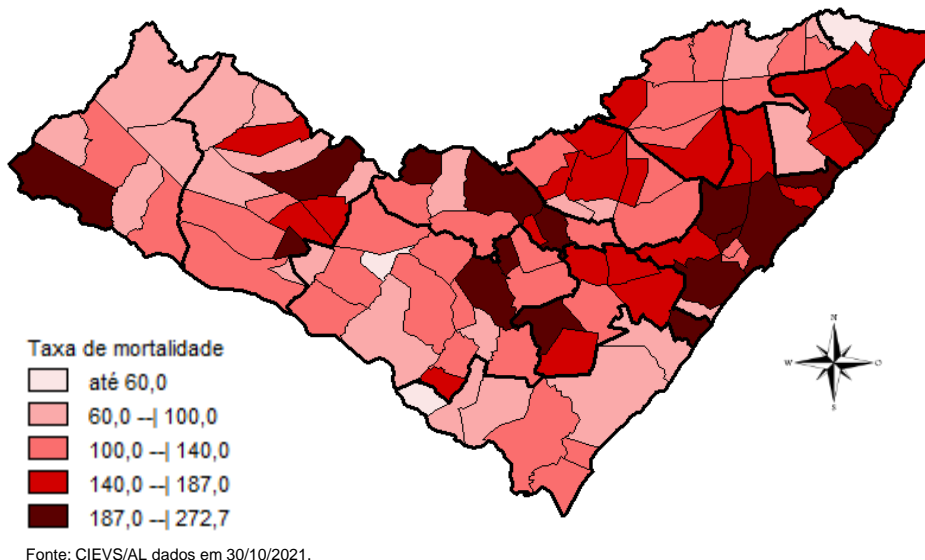

## DISTRIBUIÇÃO ESPACIAL

**Tabela 2** – Frequência de casos e óbitos confirmados de COVID-19, e casos em investigação segundo município de residência. Alagoas, 2020 e 2021.

| MUNICÍPIO DE RESIDÊNCIA | CASOS  | ÓBITOS | INVESTIGAÇÃO* | MUNICÍPIO DE RESIDÊNCIA | CASOS          | ÓBITOS       | INVESTIGAÇÃO* |
|-------------------------|--------|--------|---------------|-------------------------|----------------|--------------|---------------|
| Água Branca             | 551    | 23     | 2             | Mata Grande             | 509            | 21           | 5             |
| Anadia                  | 1.518  | 32     | 40            | Matriz do Camaragibe    | 1.523          | 44           | 1             |
| Arapiraca               | 31.167 | 532    | 494           | Messias                 | 1.199          | 29           | 34            |
| Atalaia                 | 1.257  | 54     | 3             | Minador do Negrão       | 246            | 10           | 0             |
| Barra de Santo Antônio  | 467    | 32     | 12            | Monteirópolis           | 286            | 14           | 0             |
| Barra de São Miguel     | 644    | 8      | 16            | Murici                  | 1.043          | 47           | 2             |
| Batalha                 | 1.133  | 20     | 0             | Novo Lino               | 238            | 13           | 1             |
| Belém                   | 128    | 7      | 0             | Olho d'Água das Flores  | 1.700          | 40           | 2             |
| Belo Monte              | 555    | 9      | 0             | Olho d'Água do Casado   | 142            | 6            | 0             |
| Boca da Mata            | 1.975  | 45     | 82            | Olho d'Água Grande      | 211            | 9            | 0             |
| Branquinha              | 723    | 14     | 15            | Olivença                | 468            | 17           | 4             |
| Cacimbinhas             | 907    | 12     | 10            | Ouro Branco             | 632            | 10           | 3             |
| Cajueiro                | 643    | 31     | 5             | Palestina               | 505            | 4            | 1             |
| Campestre               | 266    | 6      | 0             | Palmeira dos Índios     | 5.354          | 157          | 50            |
| Campo Alegre            | 2.812  | 75     | 231           | Pão de Açúcar           | 1.234          | 30           | 3             |
| Campo Grande            | 553    | 11     | 0             | Pariconha               | 770            | 9            | 2             |
| Canapi                  | 448    | 12     | 2             | Paripueira              | 385            | 24           | 6             |
| Capela                  | 1.023  | 17     | 5             | Passo de Camaragibe     | 818            | 22           | 0             |
| Carneiros               | 379    | 11     | 1             | Paulo Jacinto           | 426            | 14           | 1             |
| Chã Preta               | 379    | 11     | 0             | Penedo                  | 4.364          | 83           | 72            |
| Coité do Noia           | 574    | 21     | 2             | Piaçabuçu               | 949            | 23           | 37            |
| Colônia Leopoldina      | 357    | 18     | 9             | Pilar                   | 3.979          | 60           | 4             |
| Coqueiro Seco           | 487    | 8      | 13            | Pindoba                 | 147            | 2            | 5             |
| Coruripe                | 4.269  | 57     | 11            | Piranhas                | 1.199          | 26           | 10            |
| Craíbas                 | 1.414  | 29     | 4             | Poço das Trincheiras    | 558            | 11           | 1             |
| Delmiro Gouveia         | 4.177  | 134    | 5             | Porto Calvo             | 1.221          | 48           | 1             |
| Dois Riachos            | 626    | 8      | 6             | Porto de Pedras         | 386            | 15           | 11            |
| Estrela de Alagoas      | 601    | 18     | 11            | Porto Real do Colégio   | 608            | 20           | 10            |
| Feira Grande            | 814    | 20     | 7             | Quebrangulo             | 1.147          | 15           | 8             |
| Feliz Deserto           | 170    | 5      | 0             | Rio Largo               | 3.660          | 183          | 55            |
| Flexeiras               | 685    | 19     | 5             | Roteiro                 | 363            | 14           | 1             |
| Girau do Ponciano       | 1.900  | 48     | 1             | Santa Luzia do Norte    | 510            | 9            | 3             |
| Ibateguara              | 631    | 19     | 1             | Santana do Ipanema      | 4.949          | 103          | 45            |
| Igaci                   | 1.442  | 28     | 2             | Santana do Mundaú       | 768            | 19           | 0             |
| Igreja Nova             | 1.593  | 22     | 31            | São Brás                | 391            | 4            | 0             |
| Inhapi                  | 474    | 17     | 1             | São José da Laje        | 1.199          | 29           | 1             |
| Jacaré dos Homens       | 464    | 5      | 0             | São José da Tapera      | 1.368          | 41           | 106           |
| Jacuípe                 | 187    | 4      | 2             | São Luís do Quitunde    | 1.358          | 27           | 2             |
| Japaratinga             | 449    | 15     | 3             | São Miguel dos Campos   | 3.855          | 97           | 10            |
| Jaramataia              | 117    | 3      | 0             | São Miguel dos Milagres | 334            | 15           | 1             |
| Jequiá da Praia         | 631    | 11     | 7             | São Sebastião           | 1.942          | 38           | 23            |
| Joaquim Gomes           | 727    | 27     | 31            | Satuba                  | 1.140          | 38           | 17            |
| Jundiá                  | 161    | 5      | 0             | Senador Rui Palmeira    | 419            | 12           | 4             |
| Junqueiro               | 1.155  | 47     | 6             | Tanque d'Arca           | 455            | 12           | 1             |
| Lagoa da Canoa          | 1.351  | 21     | 27            | Taquarana               | 762            | 25           | 2             |
| Limoeiro de Anadia      | 1.553  | 34     | 8             | Teotônio Vilela         | 2.252          | 71           | 11            |
| Maceió                  | 91.903 | 2.748  | 2.971         | Traipu                  | 644            | 24           | 3             |
| Major Isidoro           | 951    | 23     | 20            | União Dos Palmares      | 2.700          | 86           | 5             |
| Mar Vermelho            | 167    | 3      | 4             | Viçosa                  | 1.858          | 39           | 22            |
| Maragogi                | 1.686  | 50     | 17            | <b>Total</b>            | <b>240.062</b> | <b>6.290</b> | <b>4.805</b>  |
| Maravilha               | 402    | 16     | 4             |                         |                |              |               |
| Marechal Deodoro        | 6.685  | 118    | 91            |                         |                |              |               |
| Maribondo               | 557    | 18     | 1             |                         |                |              |               |

Fonte: CIEVS/AL dados em 30/10/2021.

\* Casos notificados nos últimos 20 dias que estão aguardando encerramento com a classificação final nos sistemas de notificação (e-SUS e SIVEP) por parte dos estabelecimentos notificantes e/ou respectivos municípios.

TAXA DE INCIDÊNCIA

Gráfico 13 – Taxa de incidência (por 100.000 hab.) da COVID-19, segundo município de residência. Alagoas, 2020 e 2021.

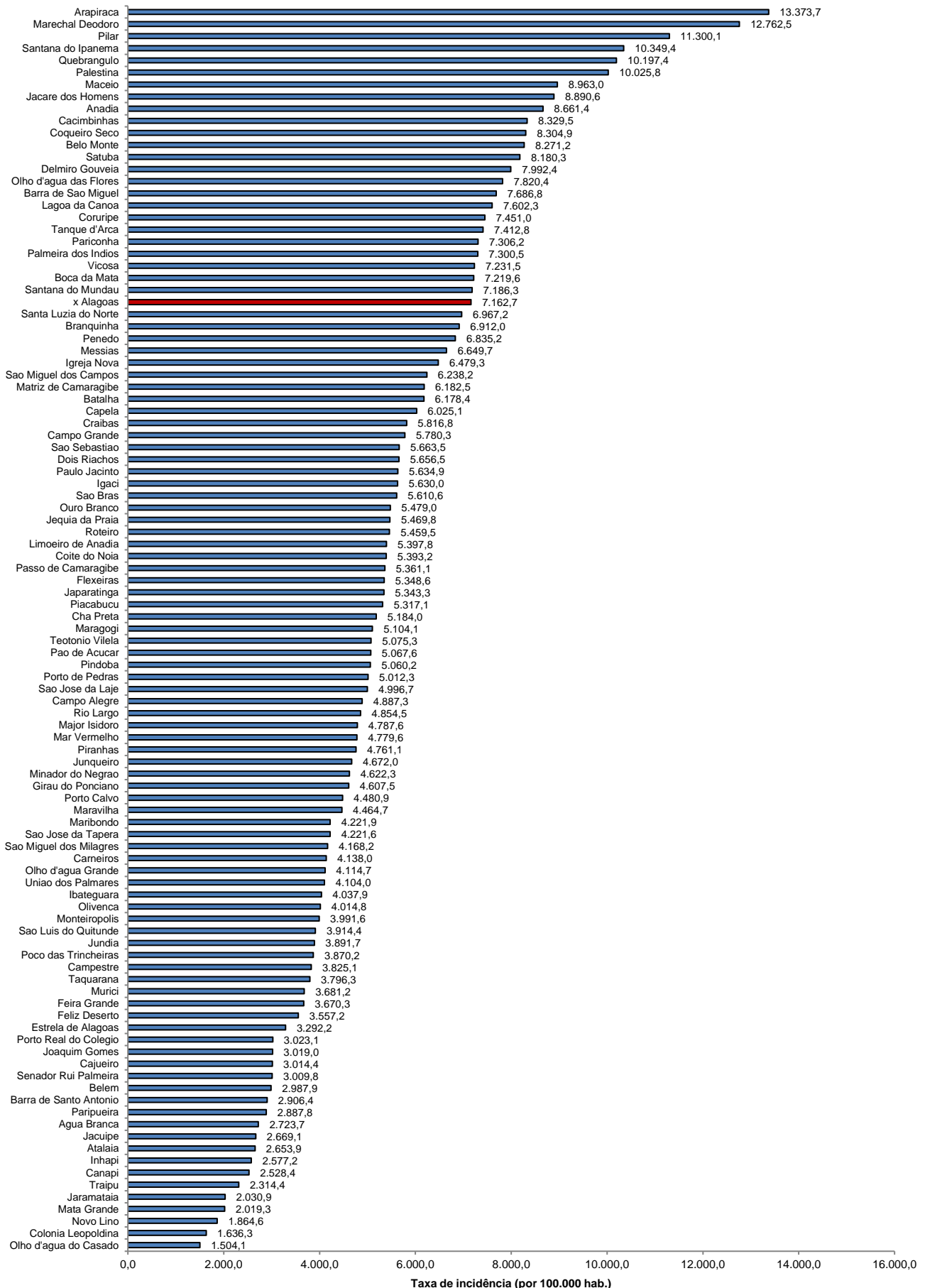

Fonte: CIEVS/AL dados em 30/10/2021. Estimativa TCU/IBGE 2020

TAXA DE INCIDÊNCIA

Gráfico 14 – Taxa de incidência (por 100.000 hab.) da COVID-19, nos últimos 28 dias (02 de outubro a 29 de outubro), segundo município de residência. Alagoas, 2021.

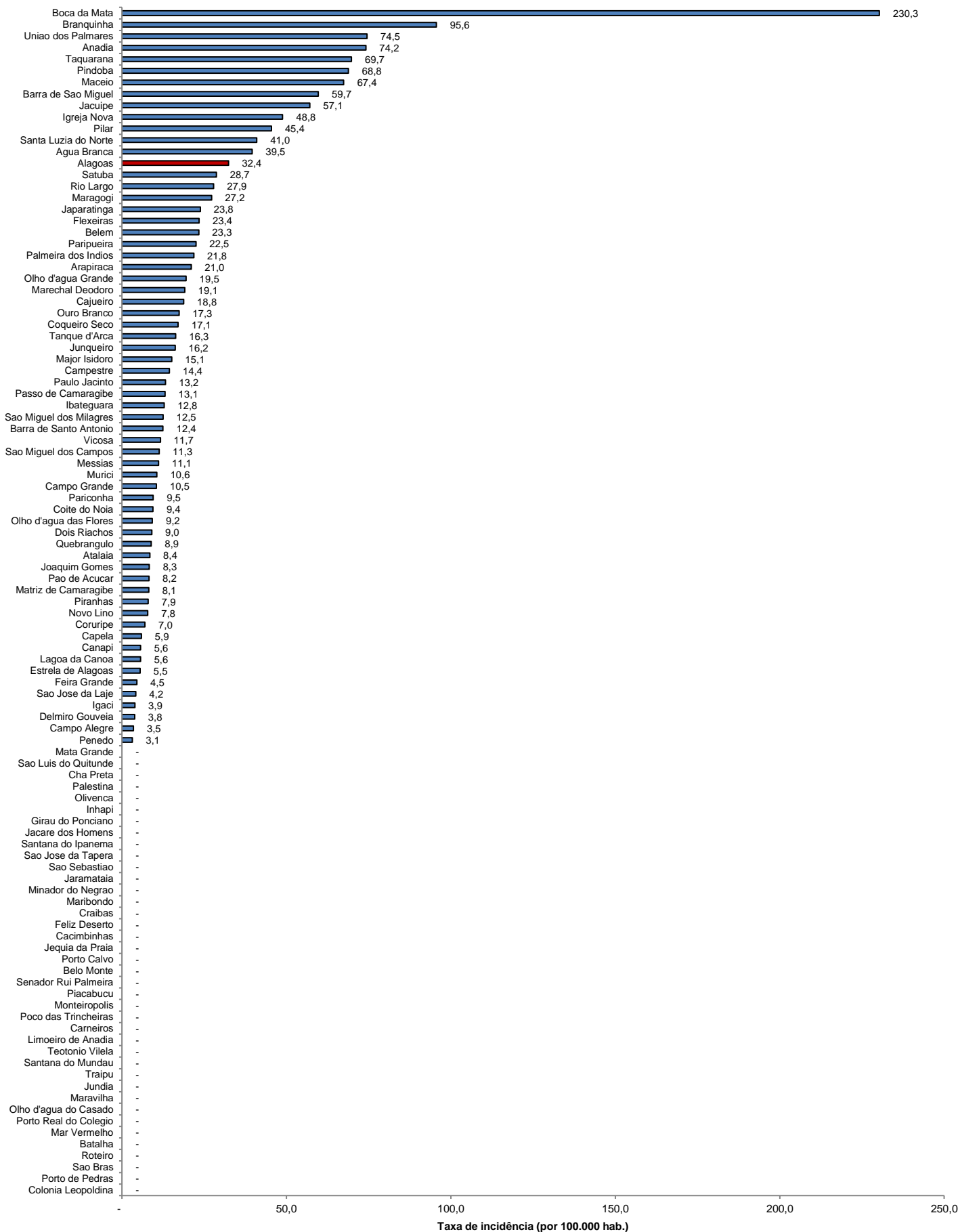

Fonte: CIEVS/AL dados em 30/10/2021. Estimativa TCU/IBGE 2020