

Informe Epidemiológico - Monitoramento da Emergência - COVID-19

31 DE OUTUBRO DE 2021

Nº 604

Tabela 1 – Frequência de casos segundo classificação operacional para COVID-19. Alagoas, 2020 e 2021.

| Casos Notificados | Em investigação* | | Casos Confirmados | | Casos Descartados | | Casos Recuperados | | Óbito/Letalidade | |
|-------------------|------------------|------|-------------------|-------|-------------------|-------|-------------------|-------|------------------|------|
| | Nº | % | Nº | % | Nº | % | Nº | % | Nº | % |
| 649.879 | 4.895 | 0,8% | 240.116 | 36,9% | 404.868 | 62,3% | 233.238 | 97,1% | 6.292 | 2,6% |

Fonte: CIEVS/AL dados em 31/10/2021.

* Casos notificados nos últimos 20 dias que estão aguardando encerramento com a classificação final nos sistemas de notificação (e-SUS e SIVEP) por parte dos estabelecimentos notificantes e/ou respectivos municípios. Este Dado não representa número de amostra em análise laboratorial no LACEN, sendo esta informação expressa no gráfico 09.

SÍNDROME GRIPAL (SG)

Figura 1 – Casos confirmados de SG por COVID-19, segundo sexo. Alagoas, 2020 e 2021.

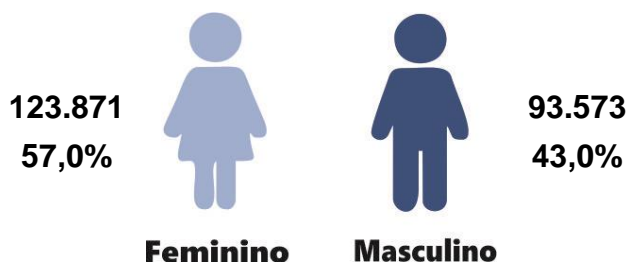

Fonte: CIEVS/AL dados em 31/10/2021.

Gráfico 1 – Frequência de casos confirmados de SG por COVID-19, segundo evolução. Alagoas, 2020 e 2021.

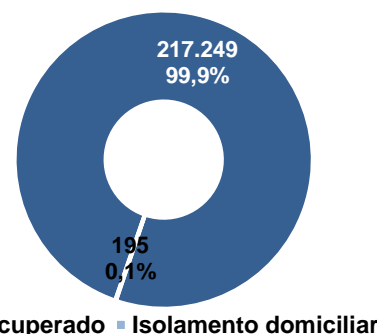

Fonte: CIEVS/AL dados em 31/10/2021.

Gráfico 2 – Casos confirmados de SG por COVID-19, segundo faixa etária. Alagoas, 2020 e 2021.

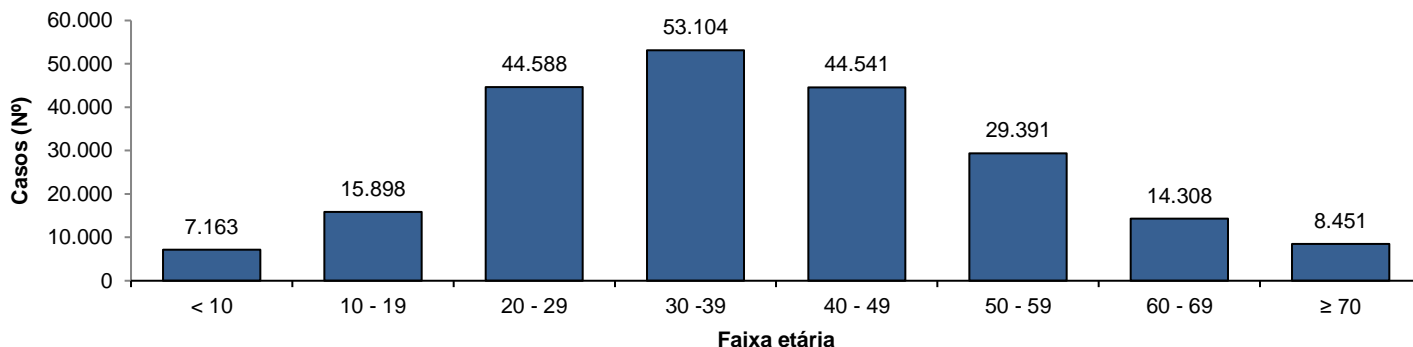

Fonte: CIEVS/AL dados em 31/10/2021.

SÍNDROME RESPIRATÓRIA AGUDA GRAVE (SRAG)

Figura 2 – Casos confirmados de SRAG por COVID-19, segundo sexo. Alagoas, 2020 e 2021.

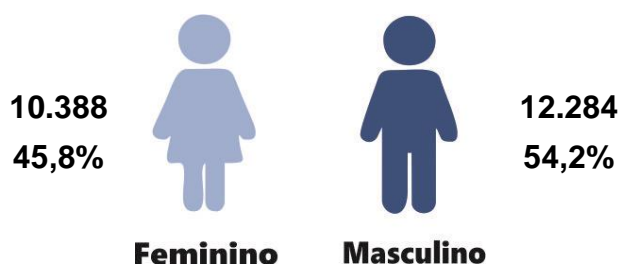

Fonte: CIEVS/AL dados em 31/10/2021.

Gráfico 3 – Frequência de casos confirmados de SRAG por COVID-19, segundo evolução. Alagoas, 2020 e 2021.

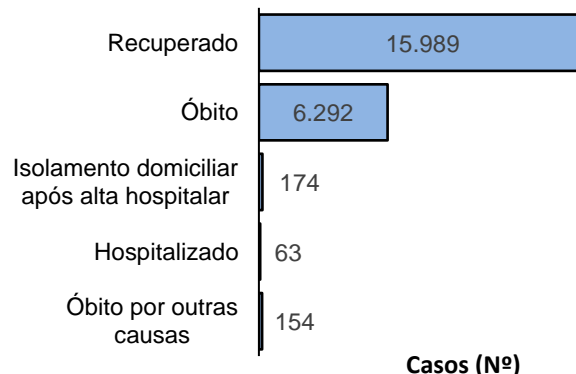

Fonte: CIEVS/AL dados em 31/10/2021.

Gráfico 4 – Frequência da faixa etária dos casos confirmados de SRAG por COVID-19. Alagoas, 2020 e 2021.

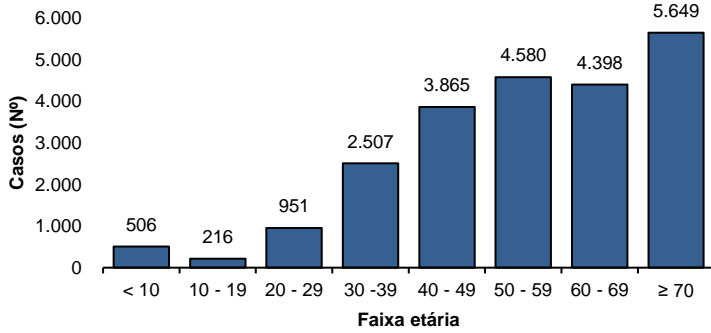

Fonte: CIEVS/AL dados em 31/10/2021.

Gráfico 5 – Frequência de casos confirmados de SRAG por COVID-19, segundo raça/cor. Alagoas, 2020 e 2021.

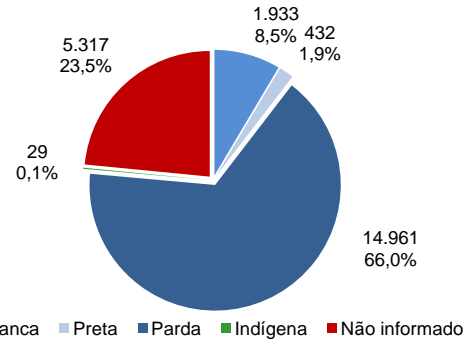

Fonte: CIEVS/AL dados em 31/10/2021.

ÓBITOS CONFIRMADOS

Gráfico 6 – Pirâmide etária dos óbitos confirmados por COVID-19, segundo sexo. Alagoas, 2020 e 2021.

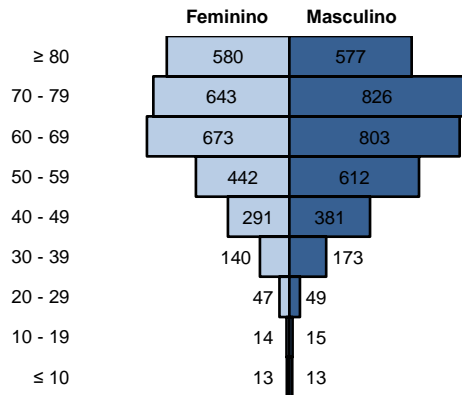

Fonte: CIEVS/AL dados em 31/10/2021.

Gráfico 7 – Frequência de óbitos confirmados por COVID-19, segundo raça/cor. Alagoas, 2020 e 2021.

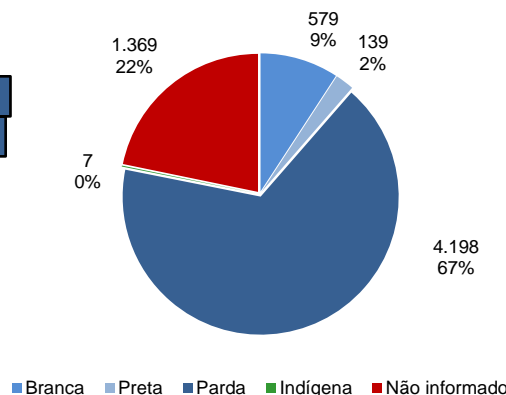

Fonte: CIEVS/AL dados em 31/10/2021.

Gráfico 8 – Frequência dos óbitos confirmados por COVID-19, segundo comorbidade e fator de risco. Alagoas, 2020 e 2021.

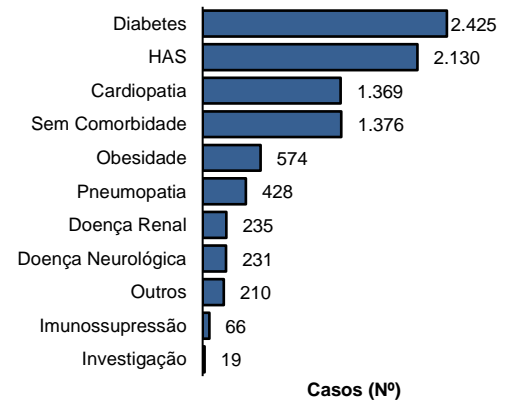

Fonte: CIEVS/AL dados em 31/10/2021.

DIAGNÓSTICO LABORATORIAL

Gráfico 9 – Número de exames recebidos e liberados pelo LACEN/AL, segundo mês de solicitação. Alagoas, 2020 e 2021.

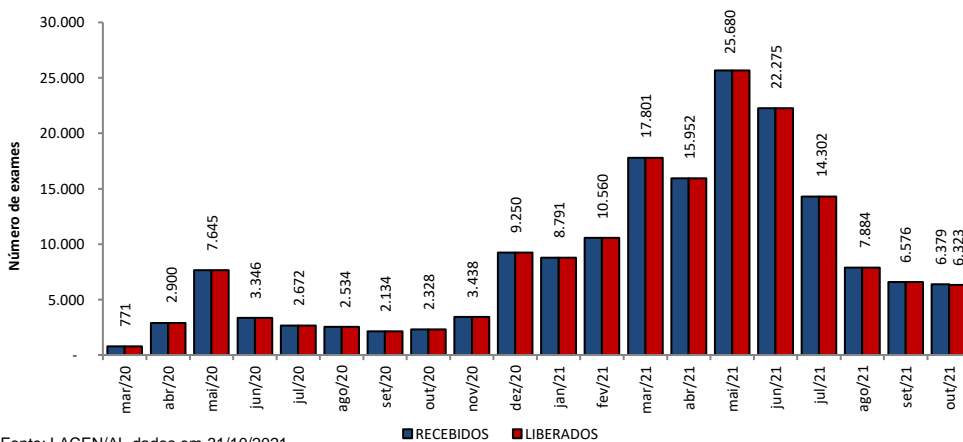

Fonte: LACEN/AL dados em 31/10/2021.

Gráfico 10 – Proporção de resultados confirmados e descartados por diagnóstico laboratorial realizado por RT-PCR, segundo mês de solicitação. Alagoas, 2020 e 2021.

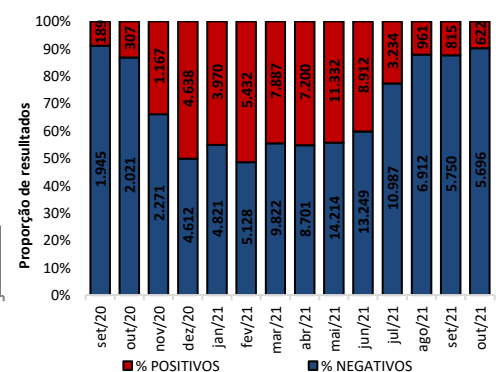

Fonte: LACEN/AL dados em 31/10/2021.

TESTES LABORATORIAIS

QUANTITATIVO GERAL DE TESTES REALIZADOS EM 30/10/2021

| | |
|----------------------------|-----------|
| Testes Rápidos (TR) | 13 |
| Positivos | 0 |
| Negativos | 13 |
| Testes RT - PCR | 93 |
| Confirmados | 7 |
| Descartados | 86 |

ESTOQUE DE TESTES DISPONÍVEIS PARA DIAGNÓSTICO

| | |
|--|---------------|
| Testes Rápidos (TR) | 95.665 |
| Kit amplificação RT-PCR (Reações) | 3.500 |

*Dados referentes a Unidade de Emergência de Síndromes Gripais de Maceió, Arapiraca não enviou.

CRITÉRIOS DE CONFIRMAÇÃO

| CRITÉRIO | Nº | % |
|------------------------|----------------|-------------|
| Laboratorial | 227.172 | 94,6 |
| Teste Rápido | 144.555 | 60,2 |
| RT-PCR | 79.033 | 32,9 |
| Sorologia | 3.426 | 1,4 |
| Não Informado | 158 | 0,1 |
| Clínico | 7.634 | 3,2 |
| Clínico-Epidemiológico | 4.999 | 2,1 |
| Clínico-Imagem | 311 | 0,1 |

Fonte: CIEVS/AL dados em 31/10/2021.

PROFISSIONAIS DA SAÚDE

Casos Confirmados (Geral)

240.116

Profissionais da Saúde Confirmados

7.687

Percentual de Confirmados

3,2%

Fonte: e-SUS VE dados em 31/10/2021.

EVOLUÇÃO DE CASOS E ÓBITOS POR SEMANA EPIDEMIOLÓGICA

Gráfico 11 – Frequência de casos e óbitos confirmados segundo semana epidemiológica de ocorrência. Alagoas, 2020 e 2021.

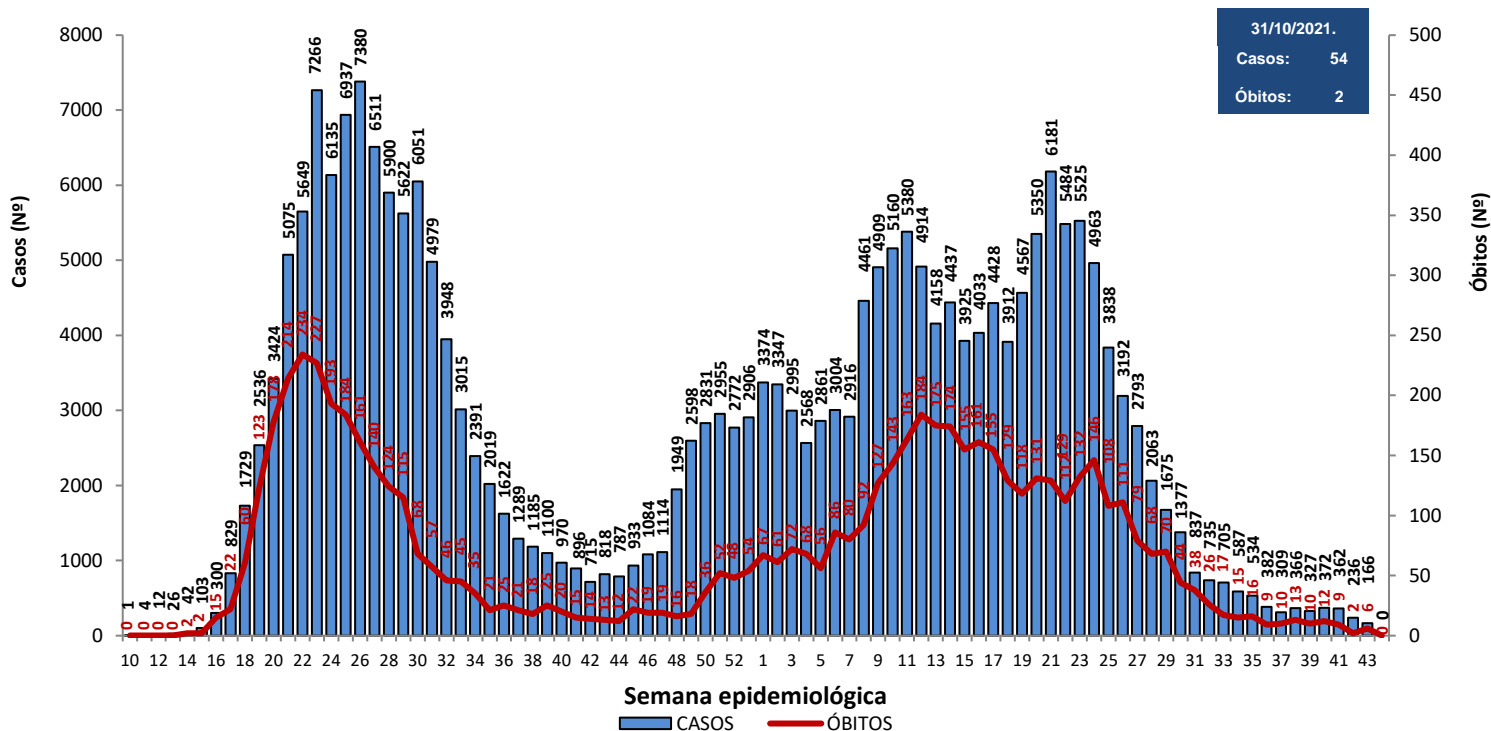

Fonte: CIEVS/AL dados em 31/10/2021.

Gráfico 12 – Frequência de casos por região (metropolitana e demais municípios) segundo semana epidemiológica de ocorrência. Alagoas, 2020 e 2021.

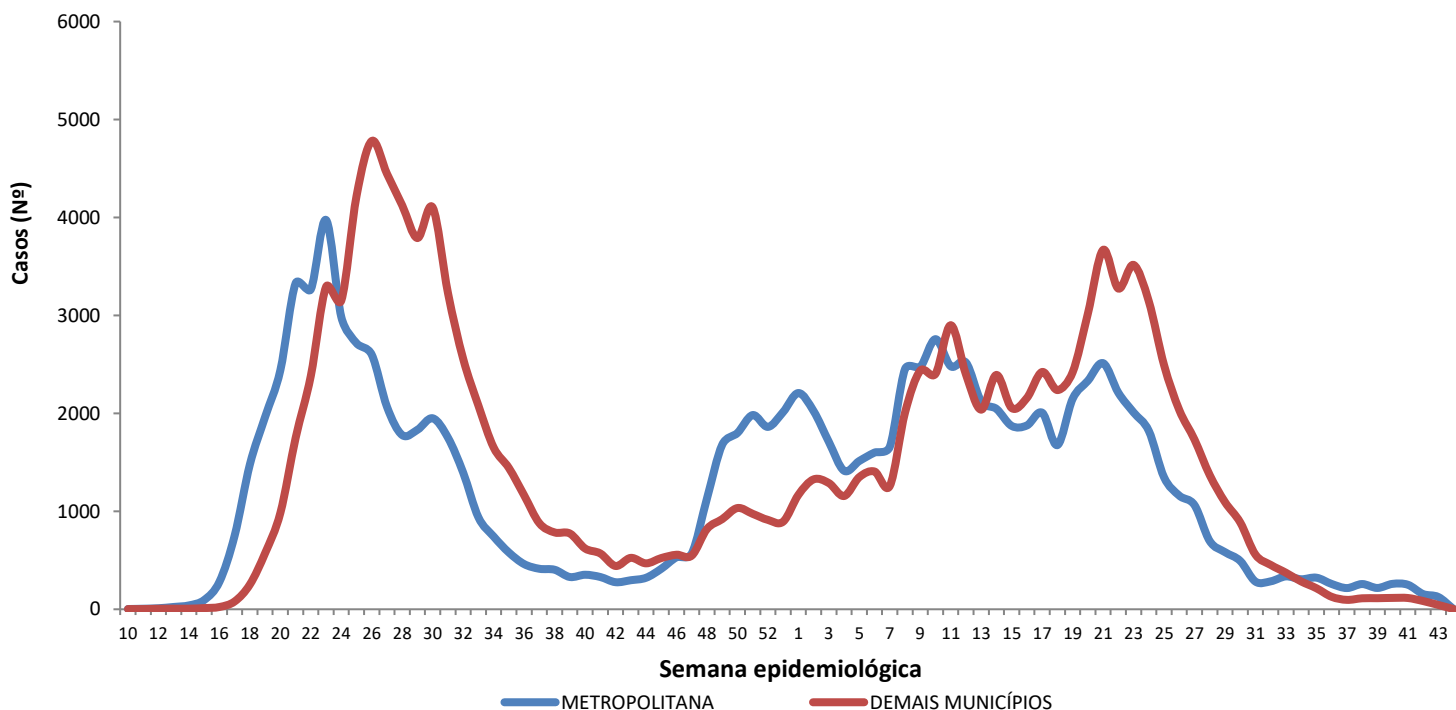

Região Metropolitana de Maceió – Barra de Santo Antônio, Barra de São Miguel, Coqueiro Seco, Maceió, Marechal Deodoro, Messias, Murici, Paripueira, Pilar, Rio Largo, Santa Luzia do Norte e Satuba.

Fonte: CIEVS/AL dados em 31/10/2021.

DISTRIBUIÇÃO ESPACIAL

Figura 3 – Taxa de incidência acumulada (por 100.000 hab.) dos casos confirmados da COVID-19, segundo município de residência. Alagoas, 2020 e 2021.



Figura 4 – Taxa de incidência (por 100.000 hab.) dos casos confirmados da COVID-19, nos últimos 28 dias (03 de outubro a 30 de outubro), segundo município de residência. Alagoas, 2021.



Figura 5 – Taxa de mortalidade acumulada (por 100.000 hab.) dos casos confirmados da COVID-19, segundo município de residência. Alagoas, 2020 e 2021.

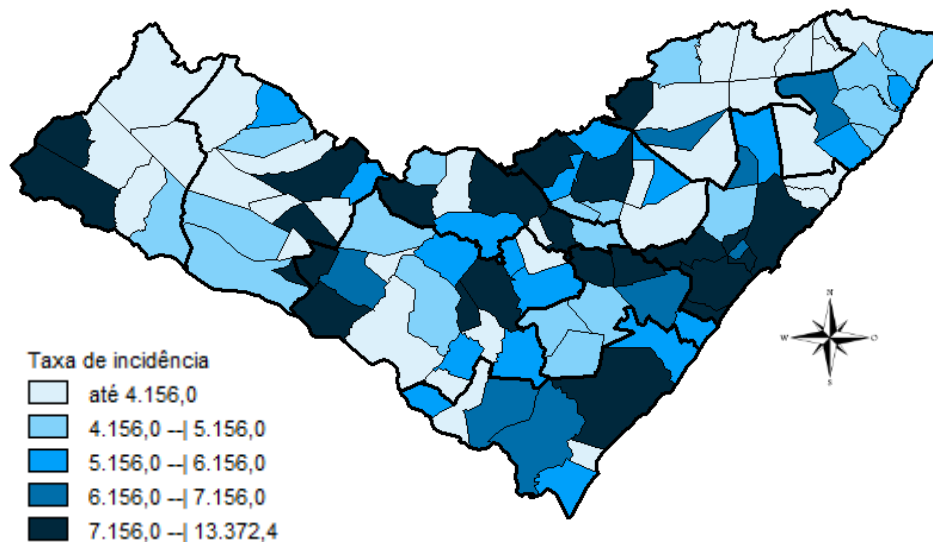

DISTRIBUIÇÃO ESPACIAL

Tabela 2 – Frequência de casos e óbitos confirmados de COVID-19, e casos em investigação segundo município de residência. Alagoas, 2020 e 2021.

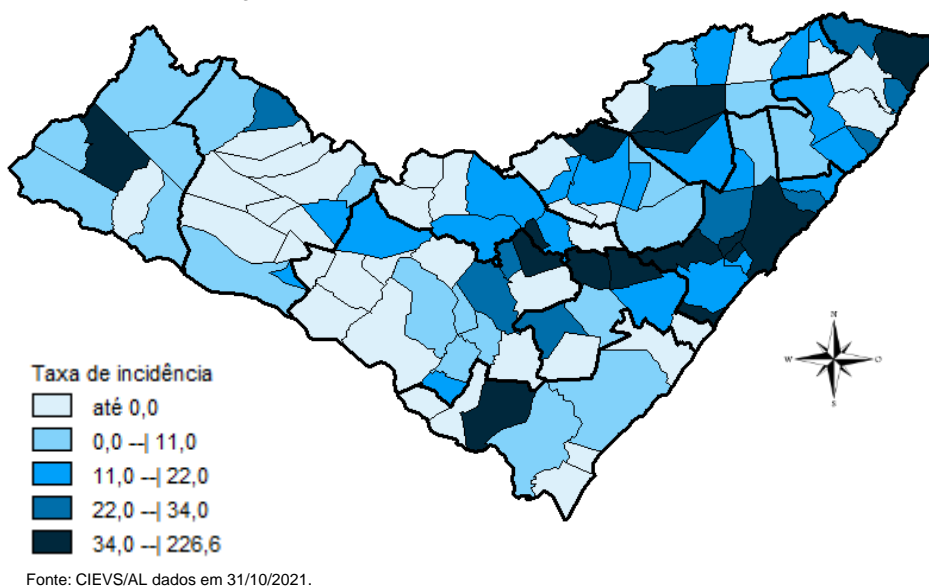
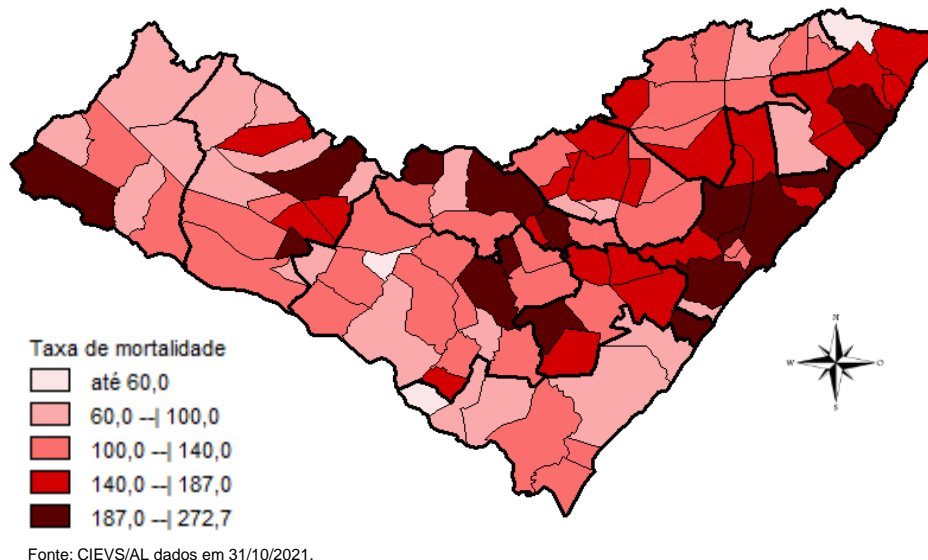
| MUNICÍPIO DE RESIDÊNCIA | CASOS | ÓBITOS | INVESTIGAÇÃO* | MUNICÍPIO DE RESIDÊNCIA | CASOS | ÓBITOS | INVESTIGAÇÃO* |
|-------------------------|--------|--------|---------------|-------------------------|----------------|--------------|---------------|
| Água Branca | 551 | 23 | 2 | Mata Grande | 509 | 21 | 6 |
| Anadia | 1.523 | 33 | 42 | Matriz do Camaragibe | 1.523 | 44 | 1 |
| Arapiraca | 31.170 | 532 | 514 | Messias | 1.205 | 29 | 33 |
| Atalaia | 1.257 | 54 | 3 | Minador do Negrão | 246 | 10 | 0 |
| Barra de Santo Antônio | 468 | 32 | 13 | Monteirópolis | 286 | 14 | 0 |
| Barra de São Miguel | 644 | 8 | 17 | Murici | 1.043 | 47 | 2 |
| Batalha | 1.133 | 20 | 0 | Novo Lino | 238 | 13 | 1 |
| Belém | 128 | 7 | 0 | Olho d'Água das Flores | 1.700 | 40 | 2 |
| Belo Monte | 555 | 9 | 0 | Olho d'Água do Casado | 142 | 6 | 0 |
| Boca da Mata | 1.984 | 45 | 84 | Olho d'Água Grande | 211 | 9 | 0 |
| Branquinha | 723 | 14 | 15 | Oliveira | 468 | 17 | 3 |
| Cacimbinhas | 907 | 12 | 11 | Ouro Branco | 633 | 10 | 4 |
| Cajueiro | 643 | 31 | 5 | Palestina | 505 | 4 | 1 |
| Campestre | 266 | 6 | 0 | Palmeira dos Índios | 5.355 | 157 | 50 |
| Campo Alegre | 2.812 | 75 | 218 | Pão de Açúcar | 1.234 | 30 | 3 |
| Campo Grande | 553 | 11 | 0 | Pariconha | 770 | 9 | 2 |
| Canapi | 448 | 12 | 2 | Paripueira | 385 | 24 | 7 |
| Capela | 1.023 | 17 | 5 | Passo de Camaragibe | 818 | 22 | 0 |
| Carneiros | 379 | 11 | 1 | Paulo Jacinto | 426 | 14 | 1 |
| Chã Preta | 379 | 11 | 0 | Penedo | 4.364 | 83 | 73 |
| Coité do Noia | 574 | 21 | 2 | Piaçabuçu | 949 | 23 | 35 |
| Colônia Leopoldina | 357 | 18 | 9 | Pilar | 3.979 | 60 | 4 |
| Coqueiro Seco | 487 | 8 | 13 | Pindoba | 147 | 2 | 5 |
| Coruripe | 4.269 | 57 | 11 | Piranhas | 1.199 | 26 | 10 |
| Craíbas | 1.414 | 29 | 4 | Poço das Trincheiras | 558 | 11 | 1 |
| Delmiro Gouveia | 4.177 | 134 | 6 | Porto Calvo | 1.221 | 48 | 1 |
| Dois Riachos | 626 | 8 | 7 | Porto de Pedras | 386 | 15 | 11 |
| Estrela de Alagoas | 601 | 18 | 12 | Porto Real do Colégio | 608 | 20 | 7 |
| Feira Grande | 814 | 20 | 7 | Quebrangulo | 1.147 | 15 | 8 |
| Feliz Deserto | 170 | 5 | 0 | Rio Largo | 3.663 | 183 | 56 |
| Flexeiras | 685 | 19 | 5 | Roteiro | 363 | 14 | 1 |
| Girau do Ponciano | 1.900 | 48 | 1 | Santa Luzia do Norte | 510 | 9 | 3 |
| Ibateguara | 631 | 19 | 1 | Santana do Ipanema | 4.949 | 103 | 48 |
| Igaci | 1.442 | 28 | 2 | Santana do Mundaú | 768 | 19 | 0 |
| Igreja Nova | 1.593 | 22 | 31 | São Brás | 391 | 4 | 0 |
| Inhapi | 474 | 17 | 2 | São José da Laje | 1.199 | 29 | 1 |
| Jacaré dos Homens | 464 | 5 | 0 | São José da Tapera | 1.368 | 41 | 107 |
| Jacuípe | 187 | 4 | 2 | São Luís do Quitunde | 1.358 | 27 | 2 |
| Japaratinga | 449 | 15 | 3 | São Miguel dos Campos | 3.856 | 97 | 12 |
| Jaramataia | 117 | 3 | 0 | São Miguel dos Milagres | 334 | 15 | 1 |
| Jequiá da Praia | 631 | 11 | 7 | São Sebastião | 1.942 | 38 | 21 |
| Joaquim Gomes | 727 | 27 | 27 | Satuba | 1.141 | 38 | 18 |
| Jundiá | 161 | 5 | 0 | Senador Rui Palmeira | 419 | 12 | 4 |
| Junqueiro | 1.155 | 47 | 6 | Tanque d'Arca | 455 | 12 | 1 |
| Lagoa da Canoa | 1.351 | 21 | 27 | Taquarana | 762 | 25 | 2 |
| Limoeiro de Anadia | 1.553 | 34 | 8 | Teotônio Vilela | 2.252 | 71 | 11 |
| Maceió | 91.919 | 2.749 | 3.041 | Traipu | 644 | 24 | 3 |
| Major Isidoro | 952 | 23 | 20 | União Dos Palmares | 2.700 | 86 | 7 |
| Mar Vermelho | 167 | 3 | 4 | Viçosa | 1.858 | 39 | 23 |
| Maragogi | 1.688 | 50 | 17 | Total | 240.116 | 6.292 | 4.895 |
| Maravilha | 402 | 16 | 4 | | | | |
| Marechal Deodoro | 6.689 | 118 | 90 | | | | |
| Maribondo | 557 | 18 | 2 | | | | |

Fonte: CIEVS/AL dados em 31/10/2021.

* Casos notificados nos últimos 20 dias que estão aguardando encerramento com a classificação final nos sistemas de notificação (e-SUS e SIVEP) por parte dos estabelecimentos notificantes e/ou respectivos municípios.

TAXA DE INCIDÊNCIA

Gráfico 13 – Taxa de incidência (por 100.000 hab.) da COVID-19, segundo município de residência. Alagoas, 2020 e 2021.

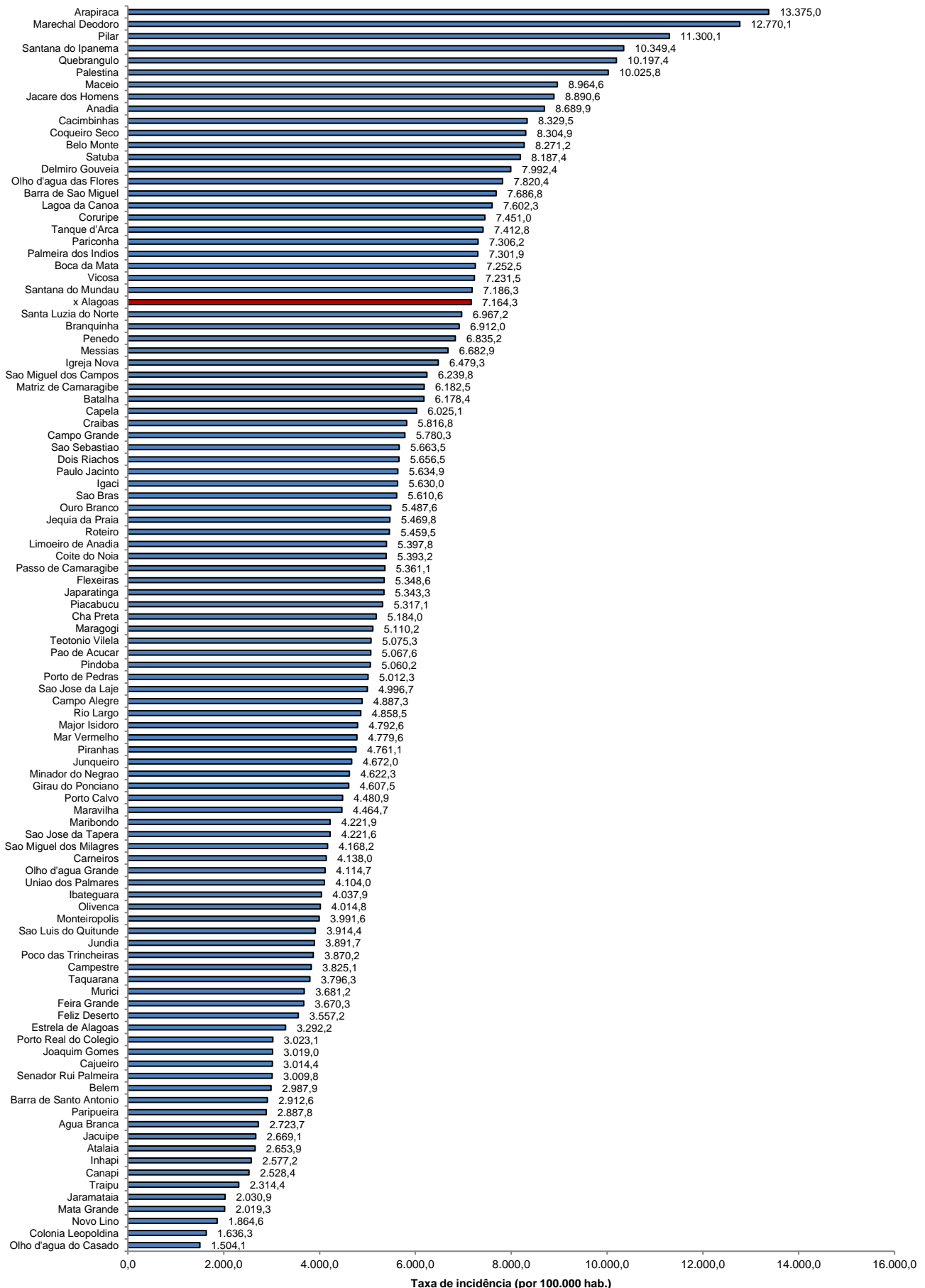

Fonte: CIEVS/AL dados em 31/10/2021. Estimativa TCU/IBGE 2020

TAXA DE INCIDÊNCIA

Gráfico 14 – Taxa de incidência (por 100.000 hab.) da COVID-19, nos últimos 28 dias (03 de outubro a 30 de outubro), segundo município de residência. Alagoas, 2021.

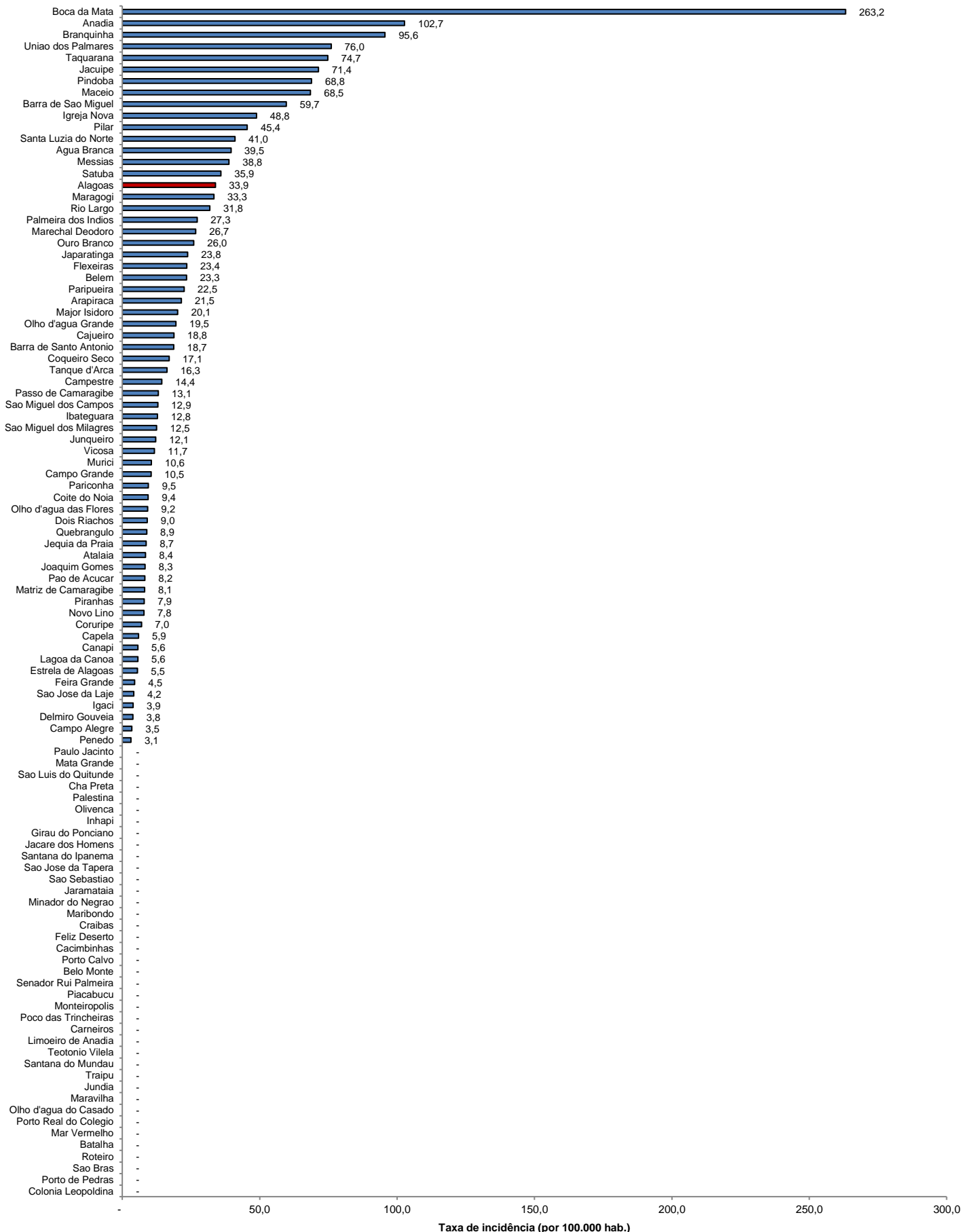

Fonte: CIEVS/AL dados em 31/10/2021. Estimativa TCU/IBGE 2020