

**Informe Epidemiológico - Monitoramento da Emergência - COVID-19**

**04 DE NOVEMBRO DE 2021**

**Nº 608**

**Tabela 1** – Frequência de casos segundo classificação operacional para COVID-19. Alagoas, 2020 e 2021.

Casos Notificados	Em investigação*		Casos Confirmados		Casos Descartados		Casos Recuperados		Óbito/Letalidade	
	Nº	%	Nº	%	Nº	%	Nº	%	Nº	%
652.229	4.510	0,7%	240.406	36,9%	407.313	62,4%	233.562	97,2%	6.300	2,6%

Fonte: CIEVS/AL dados em 04/11/2021.

\* Casos notificados nos últimos 20 dias que estão aguardando encerramento com a classificação final nos sistemas de notificação (e-SUS e SIVEP) por parte dos estabelecimentos notificantes e/ou respectivos municípios. Este Dado não representa número de amostra em análise laboratorial no LACEN, sendo esta informação expressa no gráfico 09.

**SÍNDROME GRIPAL (SG)**

**Figura 1** – Casos confirmados de SG por COVID-19, segundo sexo. Alagoas, 2020 e 2021.

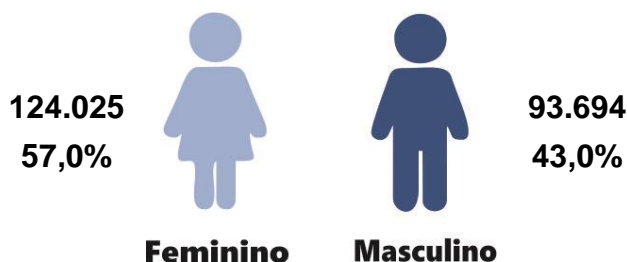

Fonte: CIEVS/AL dados em 04/11/2021.

**Gráfico 1** – Frequência de casos confirmados de SG por COVID-19, segundo evolução. Alagoas, 2020 e 2021.

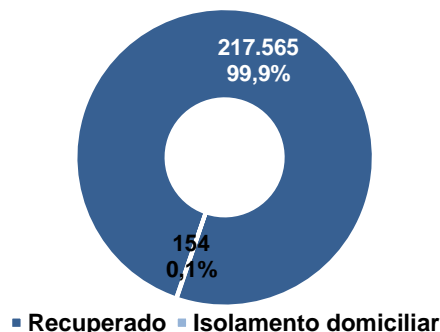

Fonte: CIEVS/AL dados em 04/11/2021.

**Gráfico 2** – Casos confirmados de SG por COVID-19, segundo faixa etária. Alagoas, 2020 e 2021.

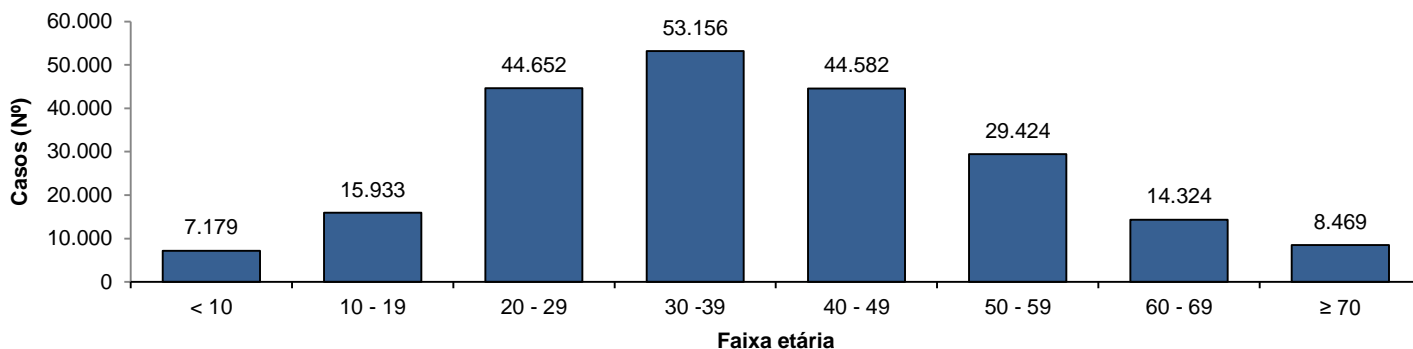

Fonte: CIEVS/AL dados em 04/11/2021.

**SÍNDROME RESPIRATÓRIA AGUDA GRAVE (SRAG)**

**Figura 2** – Casos confirmados de SRAG por COVID-19, segundo sexo. Alagoas, 2020 e 2021.

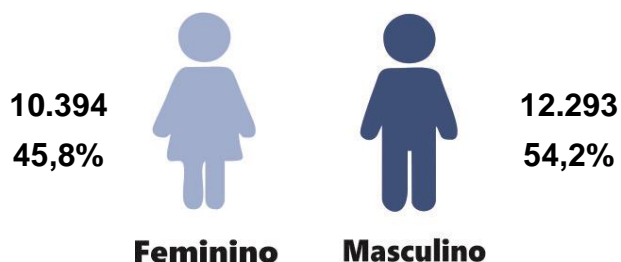

Fonte: CIEVS/AL dados em 04/11/2021.

**Gráfico 3** – Frequência de casos confirmados de SRAG por COVID-19, segundo evolução. Alagoas, 2020 e 2021.

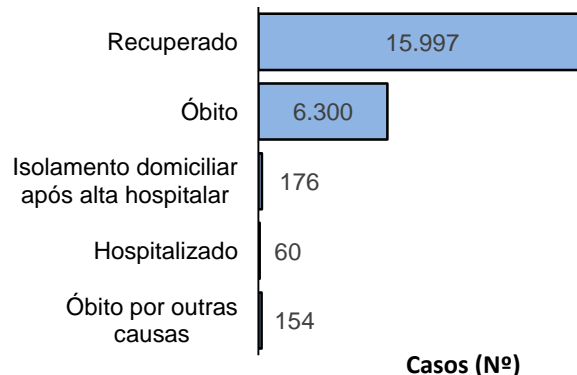

Fonte: CIEVS/AL dados em 04/11/2021.

**Casos (Nº)**

**Gráfico 4** – Frequência da faixa etária dos casos confirmados de SRAG por COVID-19. Alagoas, 2020 e 2021.

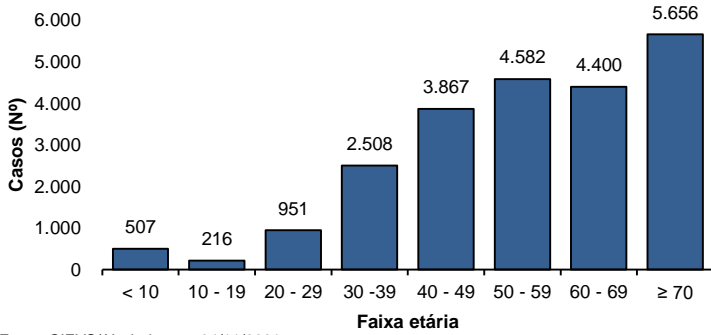

Fonte: CIEVS/AL dados em 04/11/2021.

**Gráfico 5** – Frequência de casos confirmados de SRAG por COVID-19, segundo raça/cor. Alagoas, 2020 e 2021.

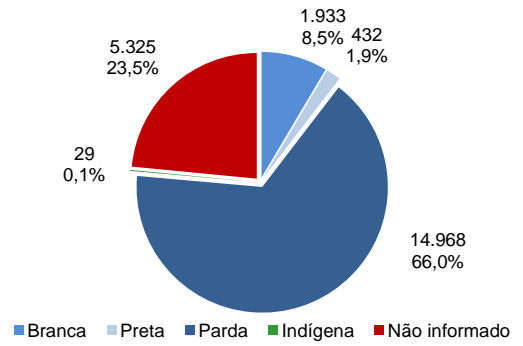

Fonte: CIEVS/AL dados em 04/11/2021.

## ÓBITOS CONFIRMADOS

**Gráfico 6** – Pirâmide etária dos óbitos confirmados por COVID-19, segundo sexo. Alagoas, 2020 e 2021.

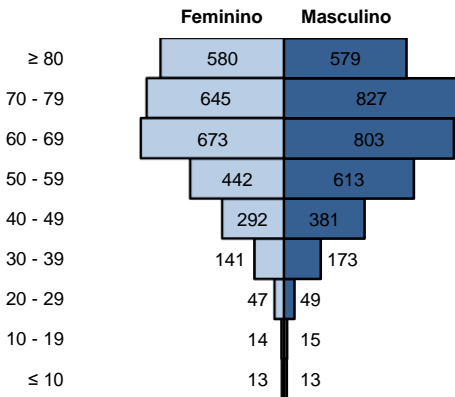

Fonte: CIEVS/AL dados em 04/11/2021.

**Gráfico 7** – Frequência de óbitos confirmados por COVID-19, segundo raça/cor. Alagoas, 2020 e 2021.

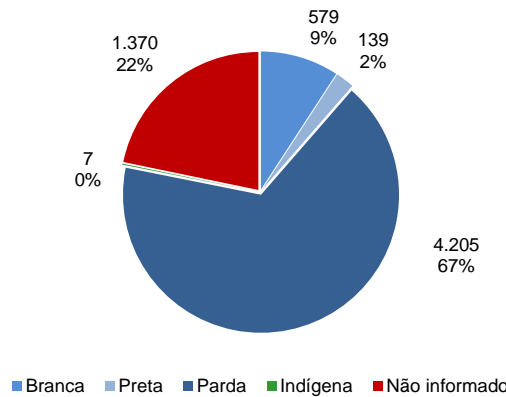

Fonte: CIEVS/AL dados em 04/11/2021.

**Gráfico 8** – Frequência dos óbitos confirmados por COVID-19, segundo comorbidade e fator de risco. Alagoas, 2020 e 2021.

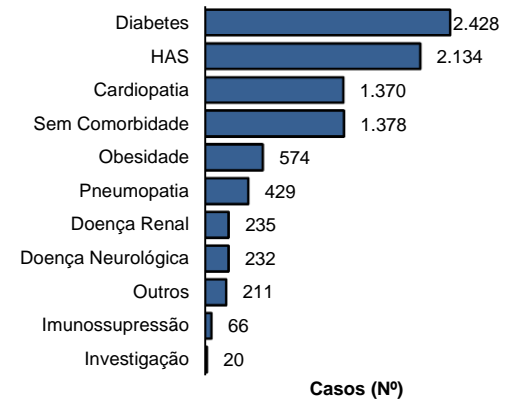

Fonte: CIEVS/AL dados em 04/11/2021.

## DIAGNÓSTICO LABORATORIAL

**Gráfico 9** – Número de exames recebidos e liberados pelo LACEN/AL, segundo mês de solicitação. Alagoas, 2020 e 2021.

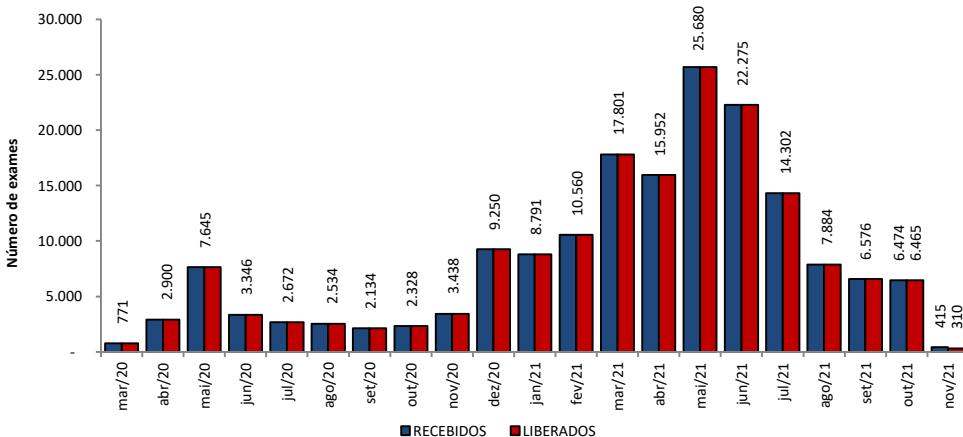

Fonte: LACEN/AL dados em 04/11/2021.

**Gráfico 10** – Proporção de resultados confirmados e descartados por diagnóstico laboratorial realizado por RT-PCR, segundo mês de solicitação. Alagoas, 2020 e 2021.

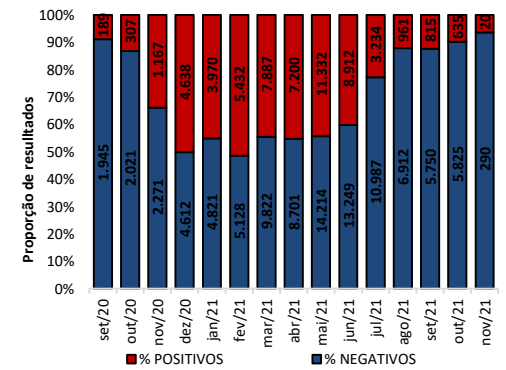

Fonte: LACEN/AL dados em 04/11/2021.

## TESTES LABORATORIAIS

QUANTITATIVO GERAL DE TESTES REALIZADOS EM 03/11/2021	
Testes Rápidos (TR)*	..**
Positivos	..**
Negativos	..**
Testes RT - PCR	439
Confirmados	20
Descartados	419
ESTOQUE DE TESTES DISPONÍVEIS PARA DIAGNÓSTICO	
Testes Rápidos (TR)	106.660
Kit amplificação RT-PCR (Reações)	2.200

\*Dados referentes a Unidade de Emergência de Síndromes Gripais de Arapiraca.

\*\* Dados não enviados

## CRITÉRIOS DE CONFIRMAÇÃO

CRITÉRIO	Nº	%
<b>Laboratorial</b>	<b>227.341</b>	<b>94,6</b>
Teste Rápido	144.619	60,2
RT-PCR	79.099	32,9
Sorologia	3.429	1,4
Não Informado	194	0,1
<b>Clínico</b>	<b>7.741</b>	<b>3,2</b>
Clínico-Epidemiológico	5.012	2,1
Clínico-Imagem	312	0,1

Fonte: CIEVS/AL dados em 04/11/2021.

PROFISSIONAIS DA SAÚDE

Casos Confirmados (Geral)

240.406

Profissionais da Saúde Confirmados

7.688

Percentual de Confirmados

3,2%

Fonte: e-SUS VE dados em 04/11/2021.

EVOLUÇÃO DE CASOS E ÓBITOS POR SEMANA EPIDEMIOLÓGICA

Gráfico 11 – Frequência de casos e óbitos confirmados segundo semana epidemiológica de ocorrência. Alagoas, 2020 e 2021.

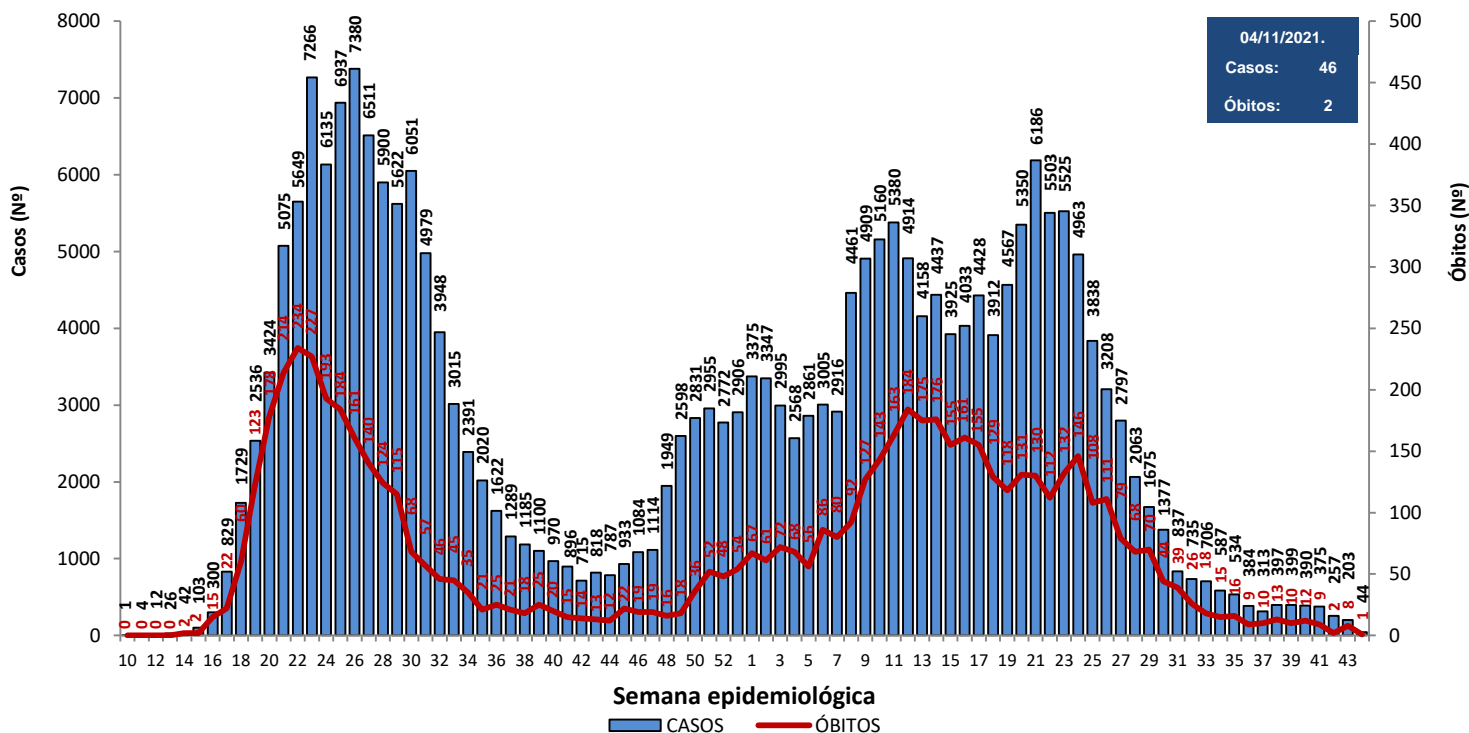

Fonte: CIEVS/AL dados em 04/11/2021.

Gráfico 12 – Frequência de casos por região (metropolitana e demais municípios) segundo semana epidemiológica de ocorrência. Alagoas, 2020 e 2021.

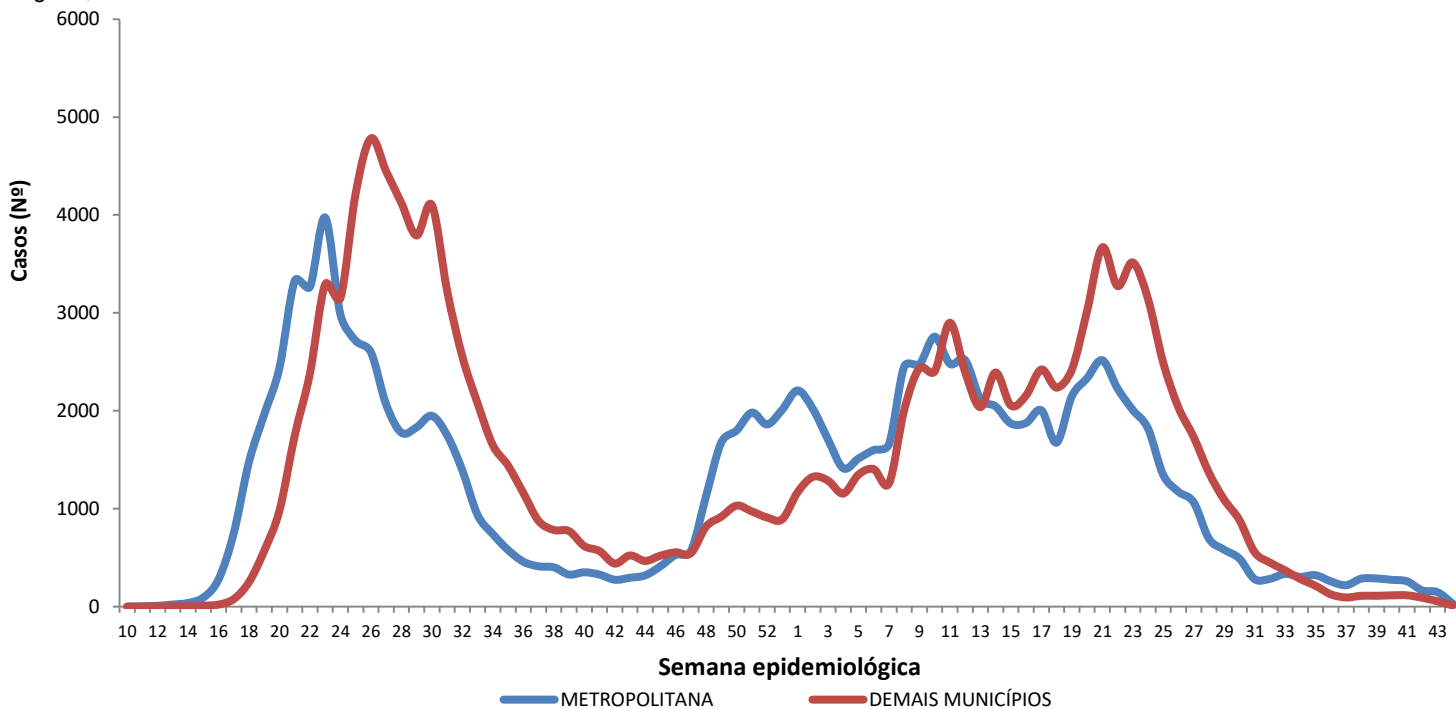

Região Metropolitana de Maceió – Barra de Santo Antônio, Barra de São Miguel, Coqueiro Seco, Maceió, Marechal Deodoro, Messias, Murici, Paripueira, Pilar, Rio Largo, Santa Luzia do Norte e Satuba.

Fonte: CIEVS/AL dados em 04/11/2021.

DISTRIBUIÇÃO ESPACIAL

**Figura 3** – Taxa de incidência acumulada (por 100.000 hab.) dos casos confirmados da COVID-19, segundo município de residência. Alagoas, 2020 e 2021.

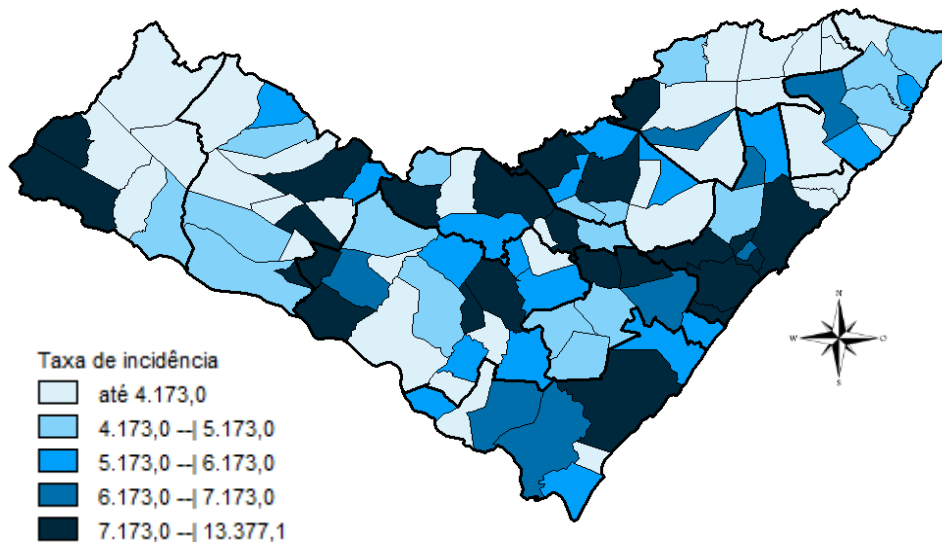

Fonte: CIEVS/AL dados em 04/11/2021.

**Figura 4** – Taxa de incidência (por 100.000 hab.) dos casos confirmados da COVID-19, nos últimos 28 dias (07 de outubro a 03 de novembro), segundo município de residência. Alagoas, 2021.

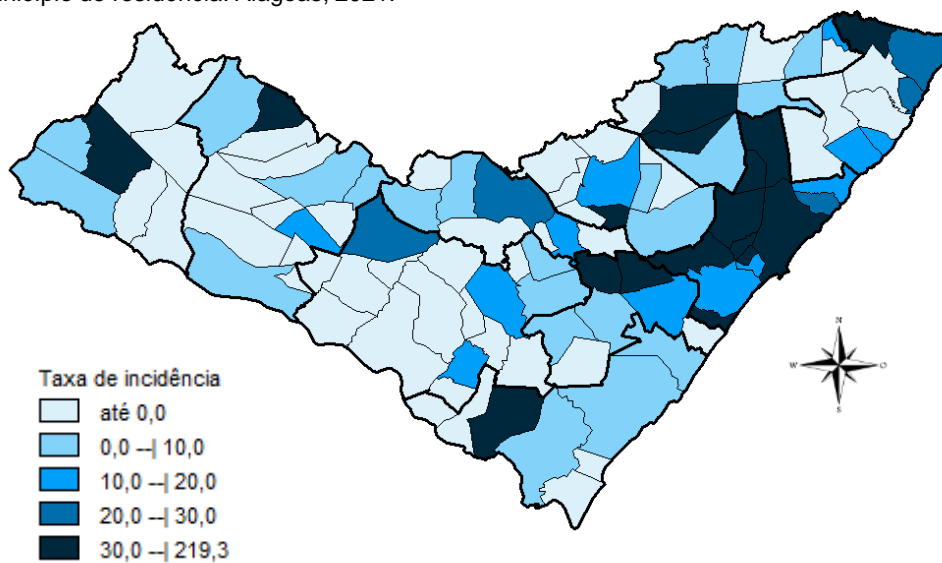

Fonte: CIEVS/AL dados em 04/11/2021.

**Figura 5** – Taxa de mortalidade acumulada (por 100.000 hab.) dos casos confirmados da COVID-19, segundo município de residência. Alagoas, 2020 e 2021.

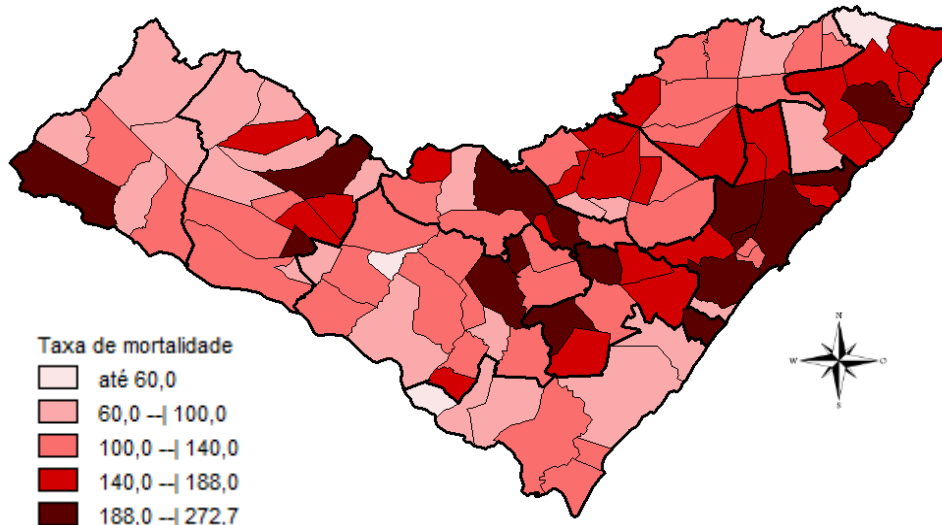

Fonte: CIEVS/AL dados em 04/11/2021.

## DISTRIBUIÇÃO ESPACIAL

**Tabela 2** – Frequência de casos e óbitos confirmados de COVID-19, e casos em investigação segundo município de residência. Alagoas, 2020 e 2021.

MUNICÍPIO DE RESIDÊNCIA	CASOS	ÓBITOS	INVESTIGAÇÃO*	MUNICÍPIO DE RESIDÊNCIA	CASOS	ÓBITOS	INVESTIGAÇÃO*
Água Branca	551	23	4	Mata Grande	509	21	6
Anadia	1.525	33	34	Matriz do Camaragibe	1.523	44	1
Arapiraca	31.175	534	379	Messias	1.206	29	24
Atalaia	1.257	54	4	Minador do Negrão	246	10	3
Barra de Santo Antônio	468	33	11	Monteirópolis	286	14	1
Barra de São Miguel	644	8	11	Murici	1.043	47	9
Batalha	1.133	20	0	Novo Lino	238	13	1
Belém	128	7	1	Olho d'Água das Flores	1.702	40	2
Belo Monte	555	9	1	Olho d'Água do Casado	142	6	0
Boca da Mata	1.986	46	70	Olho d'Água Grande	211	9	0
Branquinha	730	14	11	Oliveira	468	17	4
Cacimbinhas	908	12	9	Ouro Branco	634	10	5
Cajueiro	643	31	4	Palestina	505	4	0
Campestre	266	6	1	Palmeira dos Índios	5.360	157	45
Campo Alegre	2.813	75	173	Pão de Açúcar	1.236	30	3
Campo Grande	553	11	0	Pariconha	770	9	5
Canapi	448	12	1	Paripueira	386	24	8
Capela	1.023	17	6	Passo de Camaragibe	819	22	0
Carneiros	379	11	2	Paulo Jacinto	426	14	3
Chã Preta	379	11	3	Penedo	4.364	83	81
Coité do Noia	574	21	3	Piaçabuçu	949	23	76
Colônia Leopoldina	357	18	7	Pilar	3.985	60	2
Coqueiro Seco	487	8	10	Pindoba	147	2	6
Coruripe	4.268	57	12	Piranhas	1.199	26	5
Craíbas	1.414	29	2	Poço das Trincheiras	558	11	2
Delmiro Gouveia	4.177	134	6	Porto Calvo	1.221	48	1
Dois Riachos	626	8	9	Porto de Pedras	386	15	11
Estrela de Alagoas	601	18	10	Porto Real do Colégio	608	20	9
Feira Grande	814	20	7	Quebrangulo	1.147	15	4
Feliz Deserto	170	5	0	Rio Largo	3.667	183	47
Flexeiras	688	19	5	Roteiro	363	14	1
Girau do Ponciano	1.900	48	0	Santa Luzia do Norte	510	9	0
Ibateguara	631	19	1	Santana do Ipanema	4.950	103	44
Igaci	1.443	28	2	Santana do Mundaú	768	19	0
Igreja Nova	1.593	22	34	São Brás	391	4	0
Inhapi	474	17	3	São José da Laje	1.199	29	2
Jacaré dos Homens	464	5	3	São José da Tapera	1.368	41	83
Jacuípe	187	4	2	São Luís do Quitunde	1.358	27	2
Japaratinga	449	15	4	São Miguel dos Campos	3.861	97	12
Jaramataia	117	3	1	São Miguel dos Milagres	334	15	2
Jequiá da Praia	631	11	7	São Sebastião	1.942	38	21
Joaquim Gomes	727	27	21	Satuba	1.143	38	18
Jundiá	161	5	0	Senador Rui Palmeira	419	12	3
Junqueiro	1.156	47	8	Tanque d'Arca	455	12	1
Lagoa da Canoa	1.352	21	27	Taquarana	762	25	1
Limoeiro de Anadia	1.554	34	7	Teotônio Vilela	2.252	71	12
Maceió	92.149	2.753	2.877	Traipu	644	24	1
Major Isidoro	952	23	11	União Dos Palmares	2.701	86	6
Mar Vermelho	167	3	4	Viçosa	1.858	39	30
Maragogi	1.688	50	13	<b>Total</b>	<b>240.406</b>	<b>6.300</b>	<b>4.510</b>
Maravilha	402	16	1				
Marechal Deodoro	6.693	118	83				
Maribondo	557	18	2				

Fonte: CIEVS/AL dados em 04/11/2021.

\* Casos notificados nos últimos 20 dias que estão aguardando encerramento com a classificação final nos sistemas de notificação (e-SUS e SIVEP) por parte dos estabelecimentos notificantes e/ou respectivos municípios.

TAXA DE INCIDÊNCIA

Gráfico 13 – Taxa de incidência (por 100.000 hab.) da COVID-19, segundo município de residência. Alagoas, 2020 e 2021.

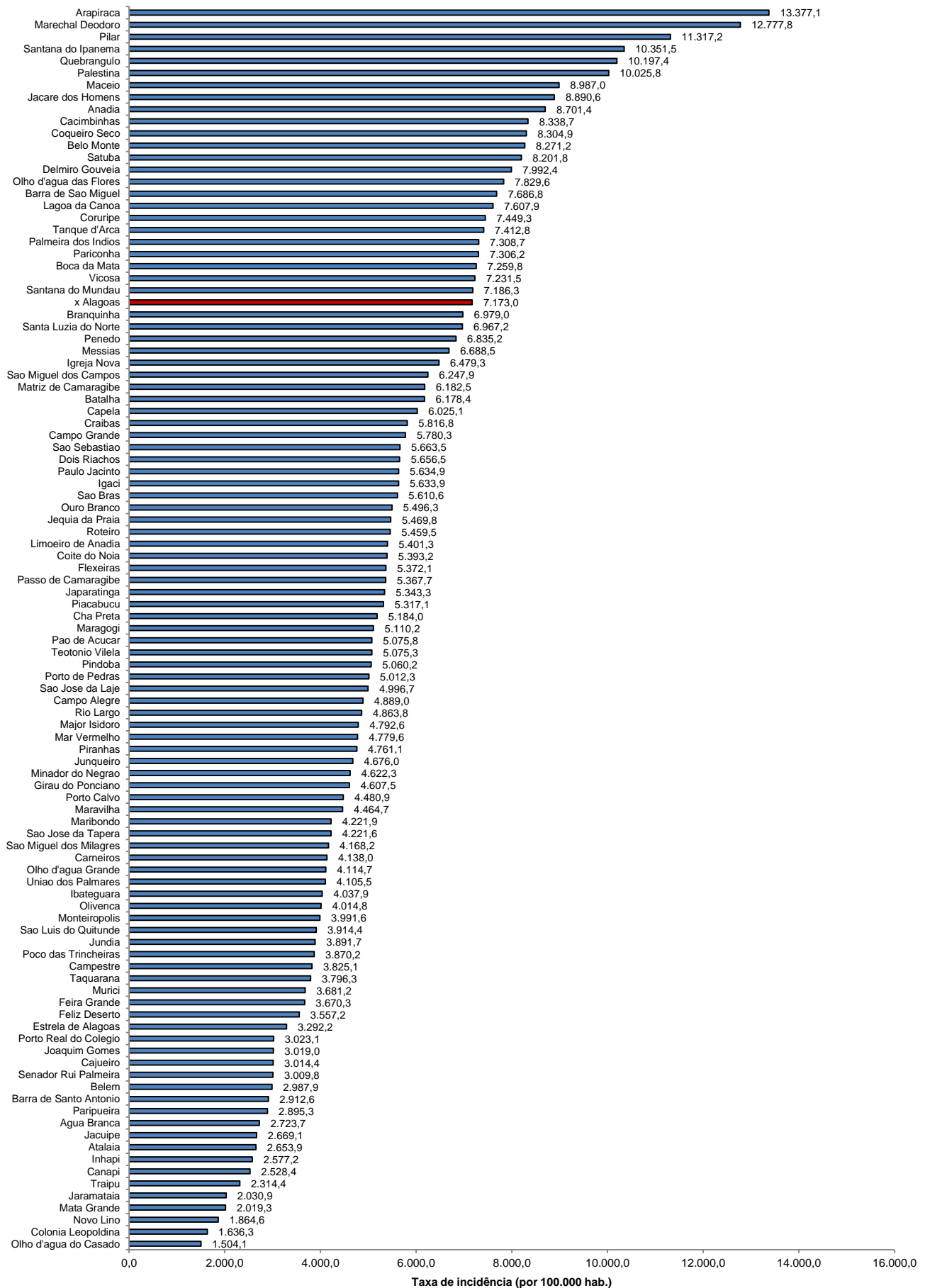

Fonte: CIEVS/AL dados em 04/11/2021. Estimativa TCU/IBGE 2020

TAXA DE INCIDÊNCIA

Gráfico 14 – Taxa de incidência (por 100.000 hab.) da COVID-19, nos últimos 28 dias (07 de outubro a 03 de novembro), segundo município de residência. Alagoas, 2021.

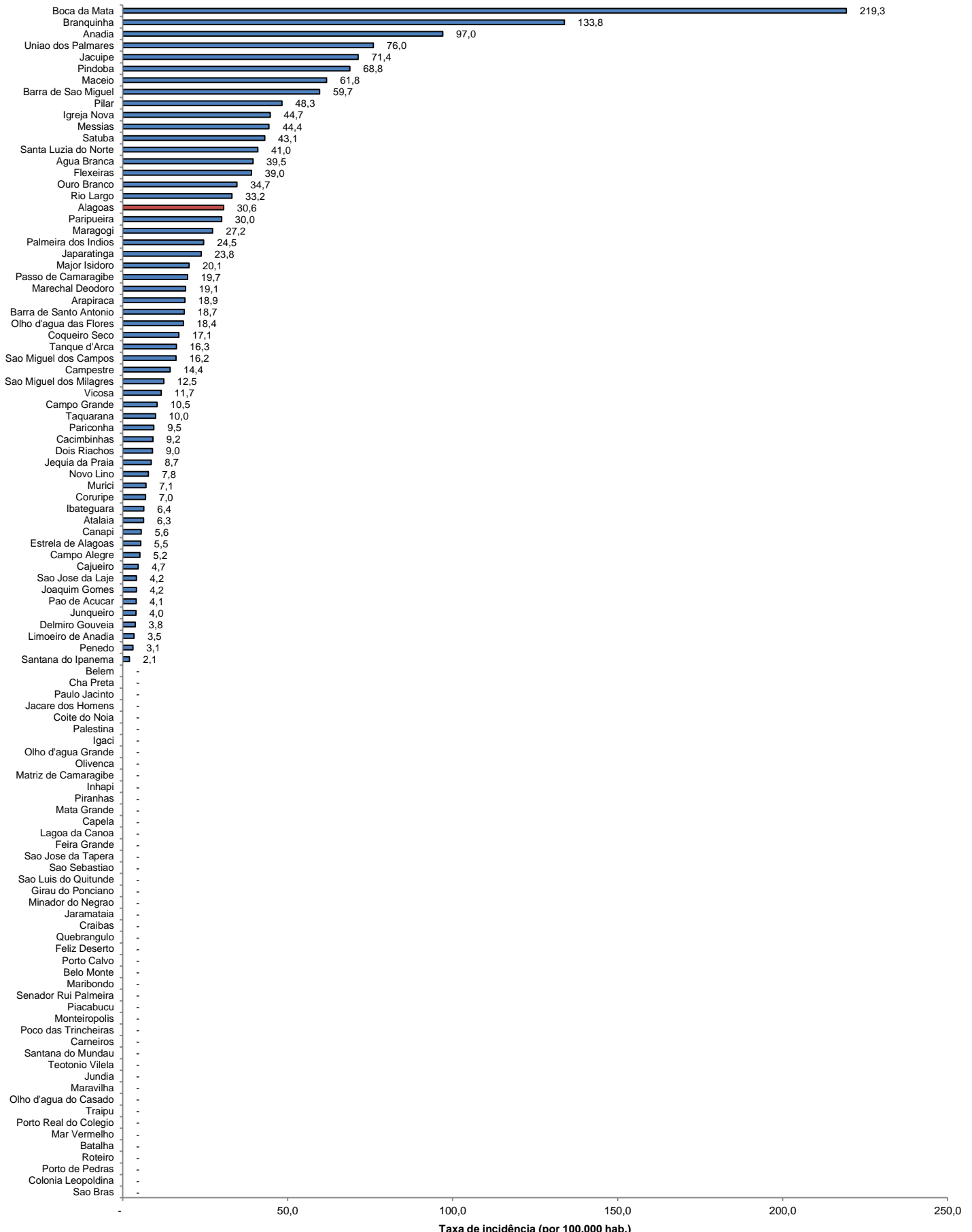

Fonte: CIEVS/AL dados em 04/11/2021. Estimativa TCU/IBGE 2020