

Informe Epidemiológico - Monitoramento da Emergência - COVID-19

27 DE NOVEMBRO DE 2021

Nº 631

Tabela 1 – Frequência de casos segundo classificação operacional para COVID-19. Alagoas, 2020 e 2021.

Casos Notificados	Em investigação*		Casos Confirmados		Casos Descartados		Casos Recuperados		Óbito/Letalidade	
	Nº	%	Nº	%	Nº	%	Nº	%	Nº	%
662.230	3.067	0,5%	241.409	36,5%	417.754	63,1%	234.725	97,2%	6.346	2,6%

Fonte: CIEVS/AL dados em 27/11/2021.

* Casos notificados nos últimos 20 dias que estão aguardando encerramento com a classificação final nos sistemas de notificação (e-SUS e SIVEP) por parte dos estabelecimentos notificantes e/ou respectivos municípios. Este Dado não representa número de amostra em análise laboratorial no LACEN, sendo esta informação expressa no gráfico 09.

SÍNDROME GRIPAL (SG)

Figura 1 – Casos confirmados de SG por COVID-19, segundo sexo. Alagoas, 2020 e 2021.

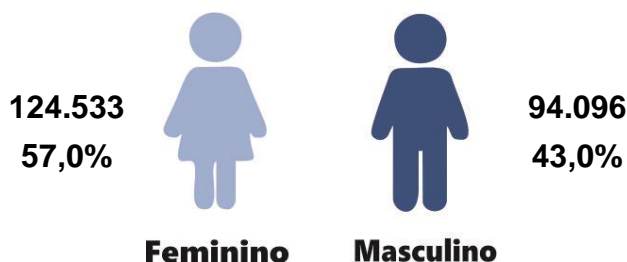

Fonte: CIEVS/AL dados em 27/11/2021.

Gráfico 1 – Frequência de casos confirmados de SG por COVID-19, segundo evolução. Alagoas, 2020 e 2021.

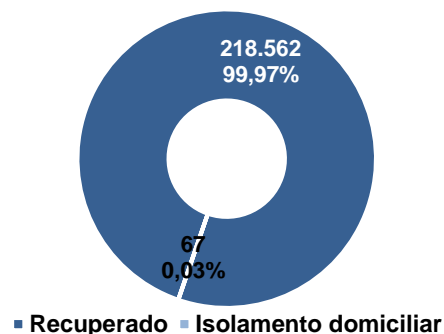

Fonte: CIEVS/AL dados em 27/11/2021.

Gráfico 2 – Casos confirmados de SG por COVID-19, segundo faixa etária. Alagoas, 2020 e 2021.

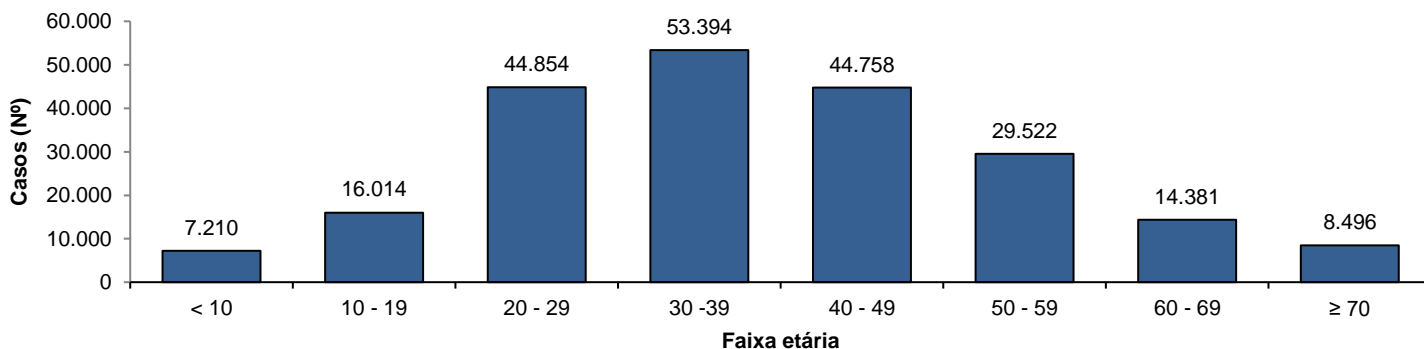

Fonte: CIEVS/AL dados em 27/11/2021.

SÍNDROME RESPIRATÓRIA AGUDA GRAVE (SRAG)

Figura 2 – Casos confirmados de SRAG por COVID-19, segundo sexo. Alagoas, 2020 e 2021.

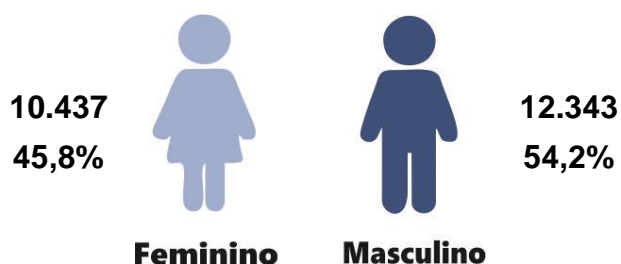

Fonte: CIEVS/AL dados em 27/11/2021.

Gráfico 3 – Frequência de casos confirmados de SRAG por COVID-19, segundo evolução. Alagoas, 2020 e 2021.

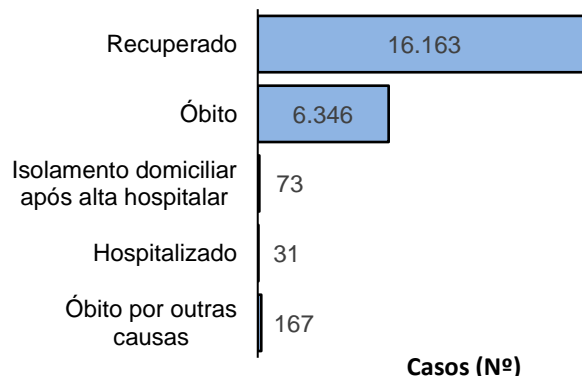

Fonte: CIEVS/AL dados em 27/11/2021.

Gráfico 4 – Frequência da faixa etária dos casos confirmados de SRAG por COVID-19. Alagoas, 2020 e 2021.

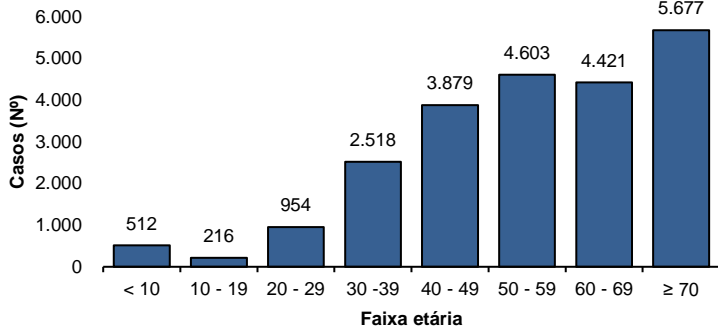

Fonte: CIEVS/AL dados em 27/11/2021.

Gráfico 5 – Frequência de casos confirmados de SRAG por COVID-19, segundo raça/cor. Alagoas, 2020 e 2021.

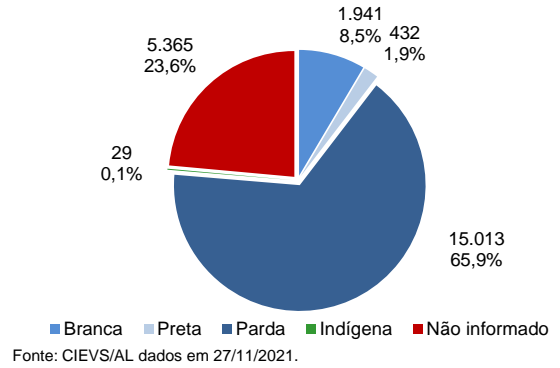

Fonte: CIEVS/AL dados em 27/11/2021.

ÓBITOS CONFIRMADOS

Gráfico 6 – Pirâmide etária dos óbitos confirmados por COVID-19, segundo sexo. Alagoas, 2020 e 2021.

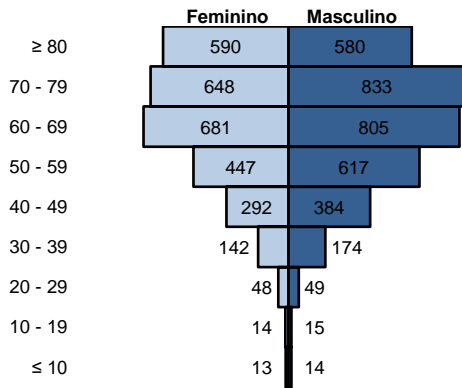

Fonte: CIEVS/AL dados em 27/11/2021.

Gráfico 7 – Frequência de óbitos confirmados por COVID-19, segundo raça/cor. Alagoas, 2020 e 2021.

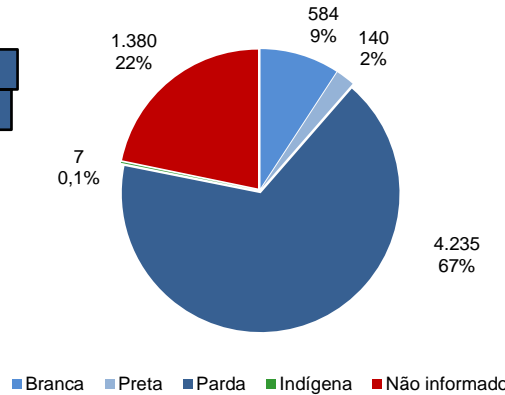

Fonte: CIEVS/AL dados em 27/11/2021.

Gráfico 8 – Frequência dos óbitos confirmados por COVID-19, segundo comorbidade e fator de risco. Alagoas, 2020 e 2021.

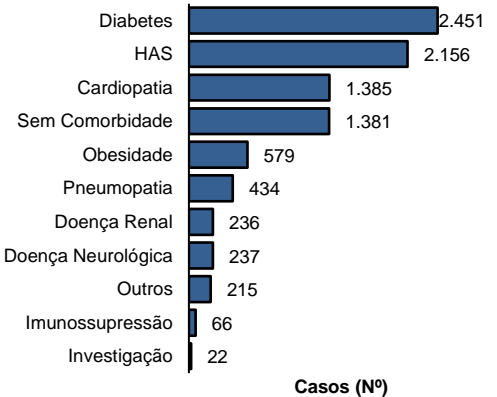

Fonte: CIEVS/AL dados em 27/11/2021.

DIAGNÓSTICO LABORATORIAL

Gráfico 9 – Número de exames recebidos e liberados pelo LACEN/AL, segundo mês de solicitação. Alagoas, 2020 e 2021.

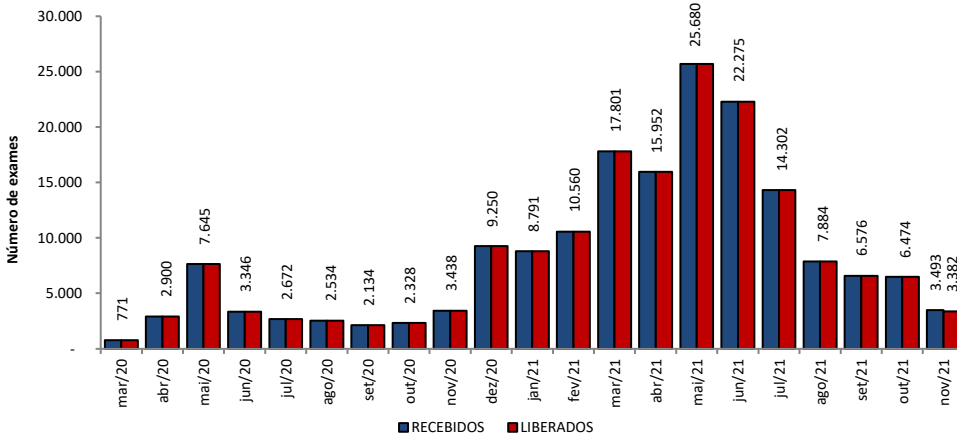

Fonte: LACEN/AL dados em 27/11/2021.

Gráfico 10 – Proporção de resultados confirmados e descartados por diagnóstico laboratorial realizado por RT-PCR, segundo mês de solicitação. Alagoas, 2020 e 2021.

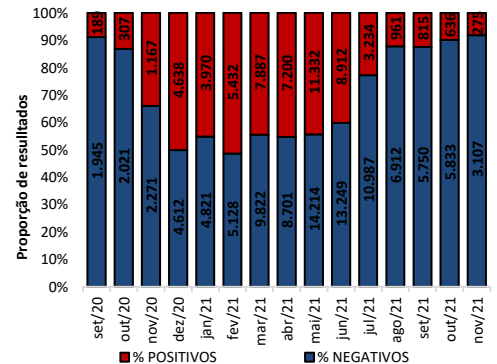

Fonte: LACEN/AL dados em 27/11/2021.

TESTES LABORATORIAIS

QUANTITATIVO GERAL DE TESTES REALIZADOS EM 26/11/2021	
Testes RT - PCR	42
Confirmados	0
Descartados	42
ESTOQUE DE TESTES DISPONÍVEIS PARA DIAGNÓSTICO	
Testes Rápidos (TR)	106.310
Kit amplificação RT-PCR (Reações)	19.395

CRITÉRIOS DE CONFIRMAÇÃO

CRITÉRIO	Nº	%
Laboratorial	227.968	94,4
Teste Rápido	144.875	60,0
RT-PCR	79.455	32,9
Sorologia	3.441	1,4
Não Informado	197	0,1
Clínico	8.108	3,4
Clínico-Epidemiológico	5.021	2,1
Clínico-Imagem	312	0,1

Fonte: CIEVS/AL dados em 27/11/2021.

PROFISSIONAIS DA SAÚDE

Casos Confirmados (Geral)	241.409	Profissionais da Saúde Confirmados	7.696	Percentual de Confirmados	3,2%
---------------------------	---------	------------------------------------	-------	---------------------------	------

Fonte: e-SUS VE dados em 27/11/2021.

EVOLUÇÃO DE CASOS E ÓBITOS POR SEMANA EPIDEMIOLÓGICA

Gráfico 11 – Frequência de casos e óbitos confirmados segundo semana epidemiológica de ocorrência. Alagoas, 2020 e 2021.

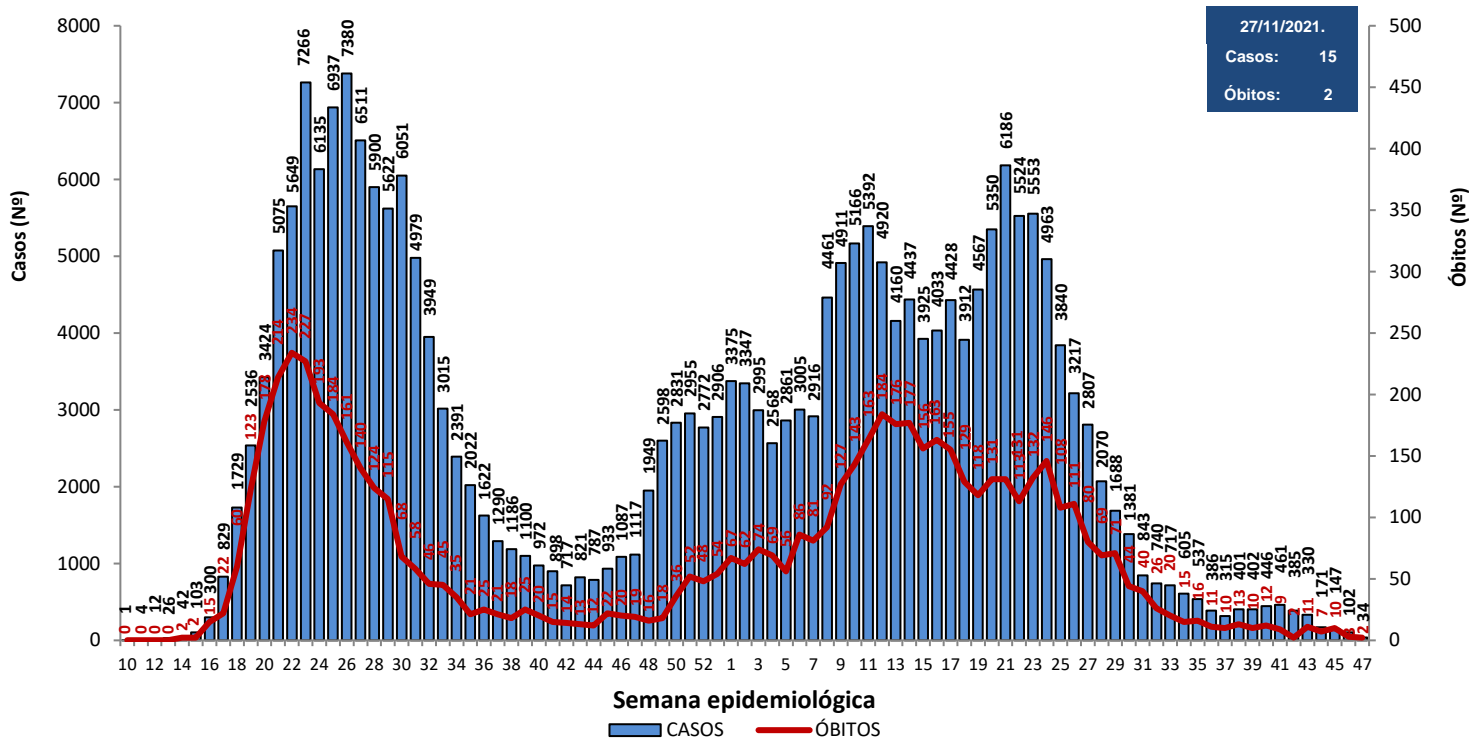

Fonte: CIEVS/AL dados em 27/11/2021.

Gráfico 12 – Frequência de casos por região (metropolitana e demais municípios) segundo semana epidemiológica de ocorrência. Alagoas, 2020 e 2021.

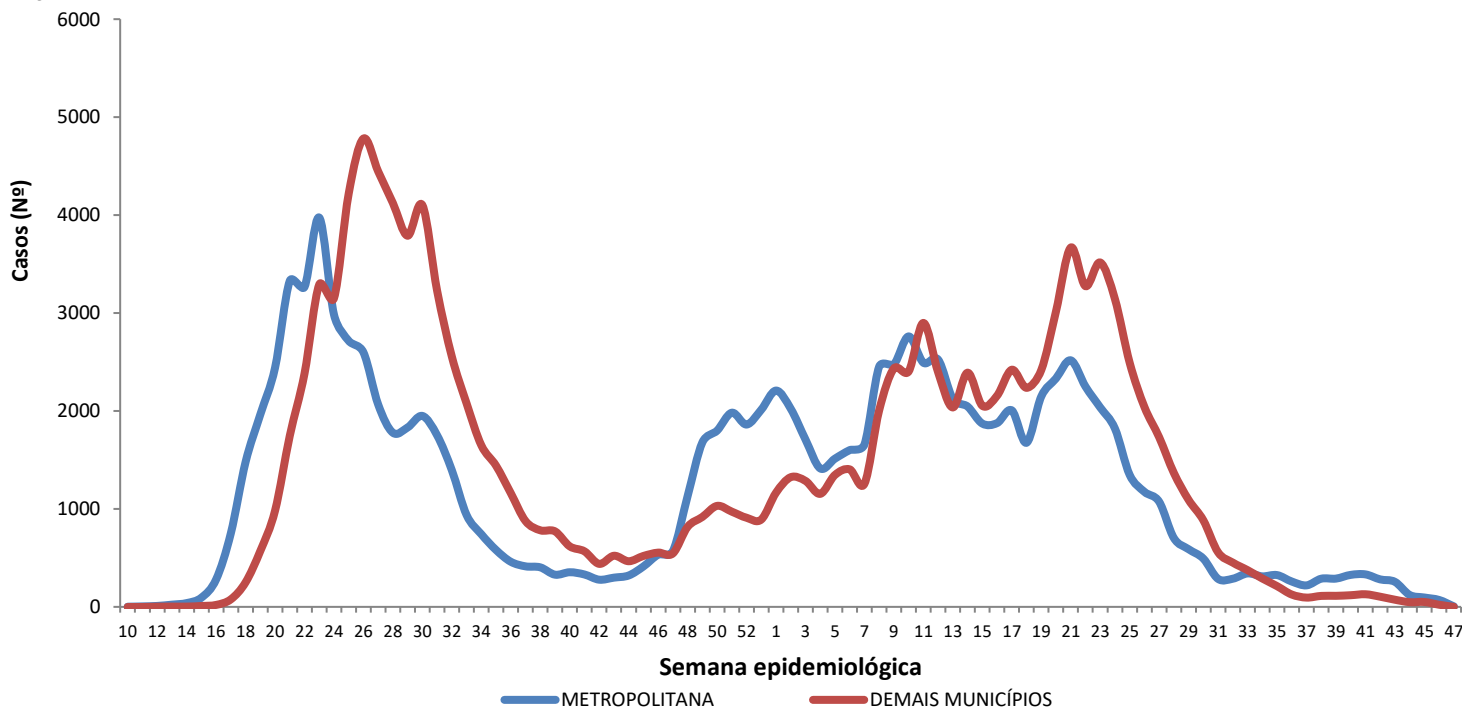

Região Metropolitana de Maceió – Barra de Santo Antônio, Barra de São Miguel, Coqueiro Seco, Maceió, Marechal Deodoro, Messias, Murici, Paripueira, Pilar, Rio Largo, Santa Luzia do Norte e Satuba.

Fonte: CIEVS/AL dados em 27/11/2021.

DISTRIBUIÇÃO ESPACIAL

Figura 3 – Taxa de incidência acumulada (por 100.000 hab.) dos casos confirmados da COVID-19, segundo município de residência. Alagoas, 2020 e 2021.



Figura 4 – Taxa de incidência (por 100.000 hab.) dos casos confirmados da COVID-19, nos últimos 28 dias (30 de outubro a 26 de novembro), segundo município de residência. Alagoas, 2021.



Figura 5 – Taxa de mortalidade acumulada (por 100.000 hab.) dos casos confirmados da COVID-19, segundo município de residência. Alagoas, 2020 e 2021.

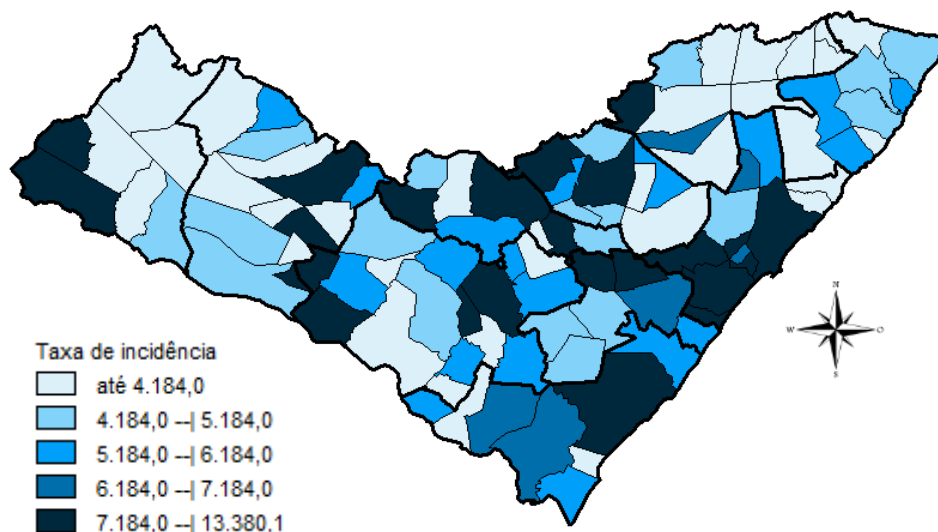

DISTRIBUIÇÃO ESPACIAL

Tabela 2 – Frequência de casos e óbitos confirmados de COVID-19, e casos em investigação segundo município de residência. Alagoas, 2020 e 2021.

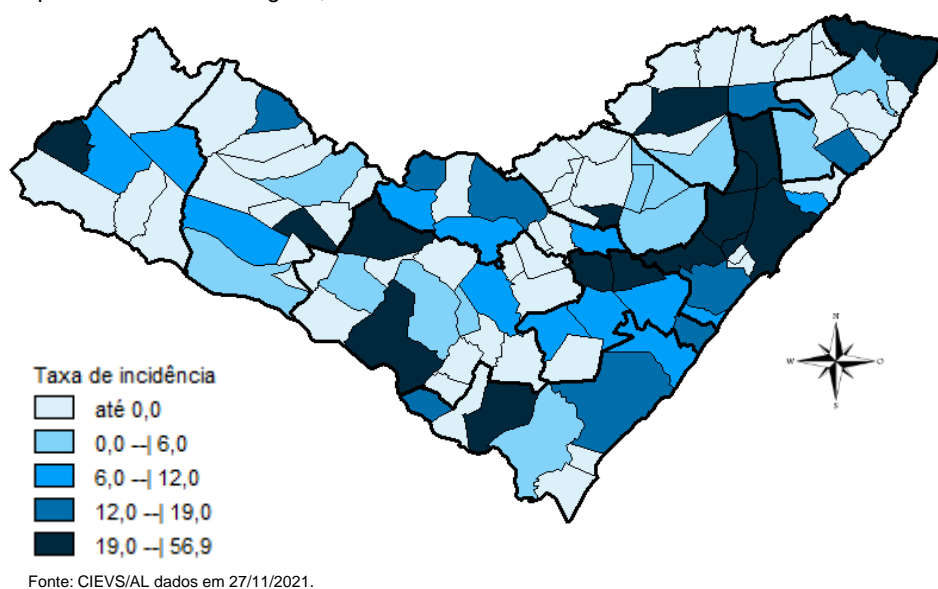
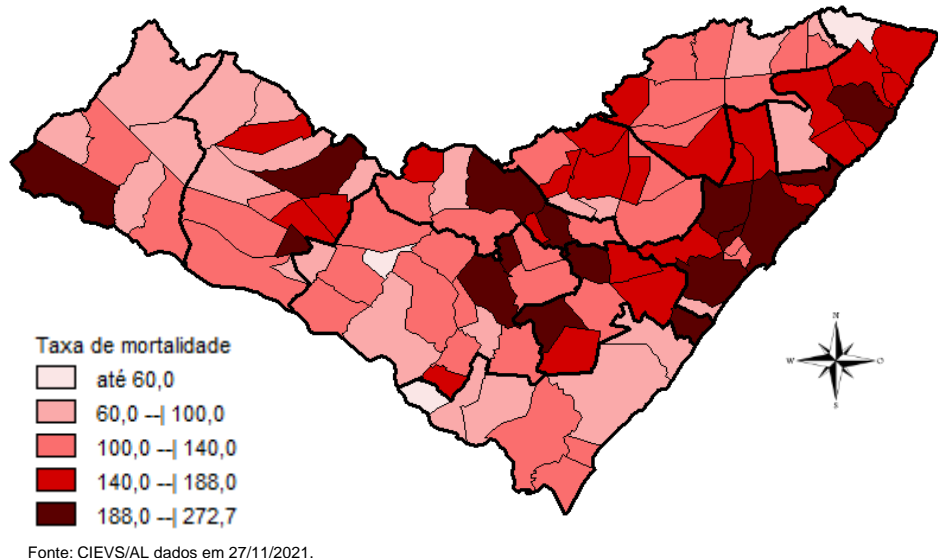
MUNICÍPIO DE RESIDÊNCIA	CASOS	ÓBITOS	INVESTIGAÇÃO*	MUNICÍPIO DE RESIDÊNCIA	CASOS	ÓBITOS	INVESTIGAÇÃO*
Água Branca	553	23	1	Mata Grande	510	21	33
Anadia	1.525	33	16	Matriz do Camaragibe	1.523	44	3
Arapiraca	31.207	538	350	Messias	1.207	29	16
Atalaia	1.257	54	1	Minador do Negrão	249	10	3
Barra de Santo Antônio	468	33	4	Monteirópolis	286	14	1
Barra de São Miguel	645	8	6	Murici	1.044	49	2
Batalha	1.134	20	1	Novo Lino	239	13	0
Belém	129	8	2	Olho d'Água das Flores	1.719	40	4
Belo Monte	555	9	0	Olho d'Água do Casado	142	6	0
Boca da Mata	1.989	46	17	Olho d'Água Grande	211	9	0
Branquinha	735	14	14	Oliveira	468	17	6
Cacimbinhas	908	12	12	Ouro Branco	637	10	11
Cajueiro	644	31	2	Palestina	509	4	0
Campestre	266	6	2	Palmeira dos Índios	5.372	158	42
Campo Alegre	2.816	75	135	Pão de Açúcar	1.237	30	5
Campo Grande	553	11	1	Pariconha	775	10	1
Canapi	448	12	2	Paripueira	388	24	4
Capela	1.025	17	2	Passo de Camaragibe	820	22	0
Carneiros	379	11	3	Paulo Jacinto	426	14	0
Chã Preta	379	11	1	Penedo	4.366	84	68
Coité do Noia	574	21	3	Piaçabuçu	949	23	70
Colônia Leopoldina	357	18	8	Pilar	4.001	60	3
Coqueiro Seco	487	8	27	Pindoba	147	2	2
Coruripe	4.275	59	7	Piranhas	1.199	26	5
Craíbas	1.414	29	2	Poço das Trincheiras	558	11	3
Delmiro Gouveia	4.177	135	0	Porto Calvo	1.222	48	1
Dois Riachos	628	8	4	Porto de Pedras	386	15	6
Estrela de Alagoas	601	18	5	Porto Real do Colégio	608	21	2
Feira Grande	814	20	0	Quebrangulo	1.147	15	9
Feliz Deserto	171	5	0	Rio Largo	3.690	183	29
Flexeiras	689	20	0	Roteiro	364	14	0
Girau do Ponciano	1.912	48	2	Santa Luzia do Norte	509	9	1
Ibateguara	631	19	2	Santana do Ipanema	4.951	103	45
Igaci	1.446	28	3	Santana do Mundaú	768	19	1
Igreja Nova	1.608	22	48	São Brás	392	4	1
Inhapi	477	17	3	São José da Laje	1.199	29	0
Jacaré dos Homens	464	5	2	São José da Tapera	1.371	41	31
Jacuípe	187	4	1	São Luís do Quitunde	1.361	27	3
Japaratinga	449	15	1	São Miguel dos Campos	3.871	98	5
Jaramataia	117	3	0	São Miguel dos Milagres	335	15	0
Jequiá da Praia	632	11	2	São Sebastião	1.942	38	4
Joaquim Gomes	730	27	0	Satuba	1.147	38	10
Jundiá	161	5	1	Senador Rui Palmeira	419	12	0
Junqueiro	1.157	47	1	Tanque d'Arca	455	12	2
Lagoa da Canoa	1.353	23	11	Taquarana	762	26	1
Limoeiro de Anadia	1.559	34	2	Teotônio Vilela	2.253	71	7
Maceió	92.859	2.778	1.824	Traipu	650	24	0
Major Isidoro	963	23	12	União Dos Palmares	2.715	86	2
Mar Vermelho	167	3	9	Viçosa	1.858	39	2
Maragogi	1.713	51	12	Total	241.409	6.346	3.067
Maravilha	402	16	3				
Marechal Deodoro	6.705	119	54				
Maribondo	558	18	2				

Fonte: CIEVS/AL dados em 27/11/2021.

* Casos notificados nos últimos 20 dias que estão aguardando encerramento com a classificação final nos sistemas de notificação (e-SUS e SIVEP) por parte dos estabelecimentos notificantes e/ou respectivos municípios.

TAXA DE INCIDÊNCIA

Gráfico 13 – Taxa de incidência (por 100.000 hab.) da COVID-19, segundo município de residência. Alagoas, 2020 e 2021.

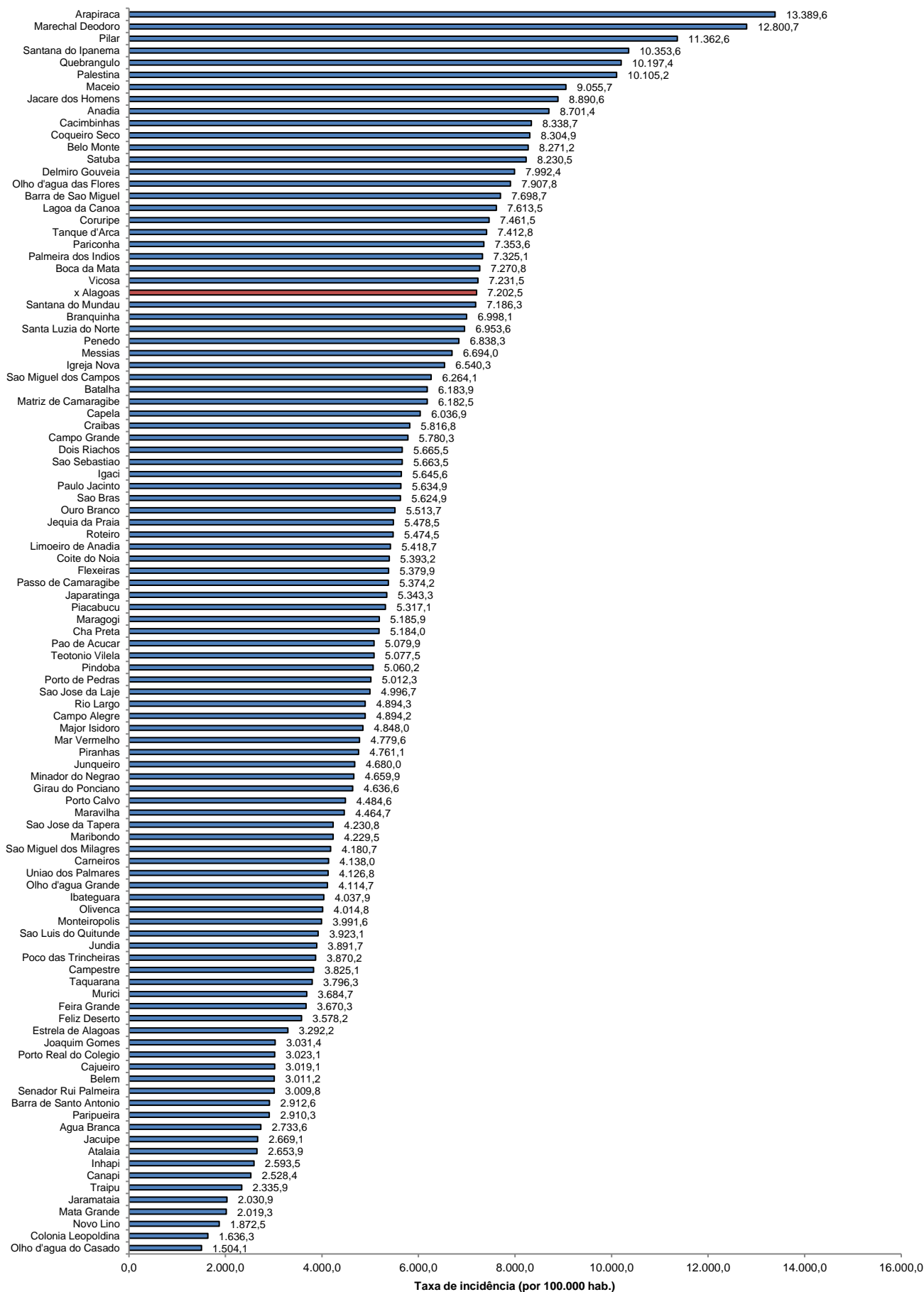

Fonte: CIEVS/AL dados em 27/11/2021. Estimativa TCU/IBGE 2020

TAXA DE INCIDÊNCIA

Gráfico 14 – Taxa de incidência (por 100.000 hab.) da COVID-19, nos últimos 28 dias (30 de outubro a 26 de novembro), segundo município de residência. Alagoas, 2021.

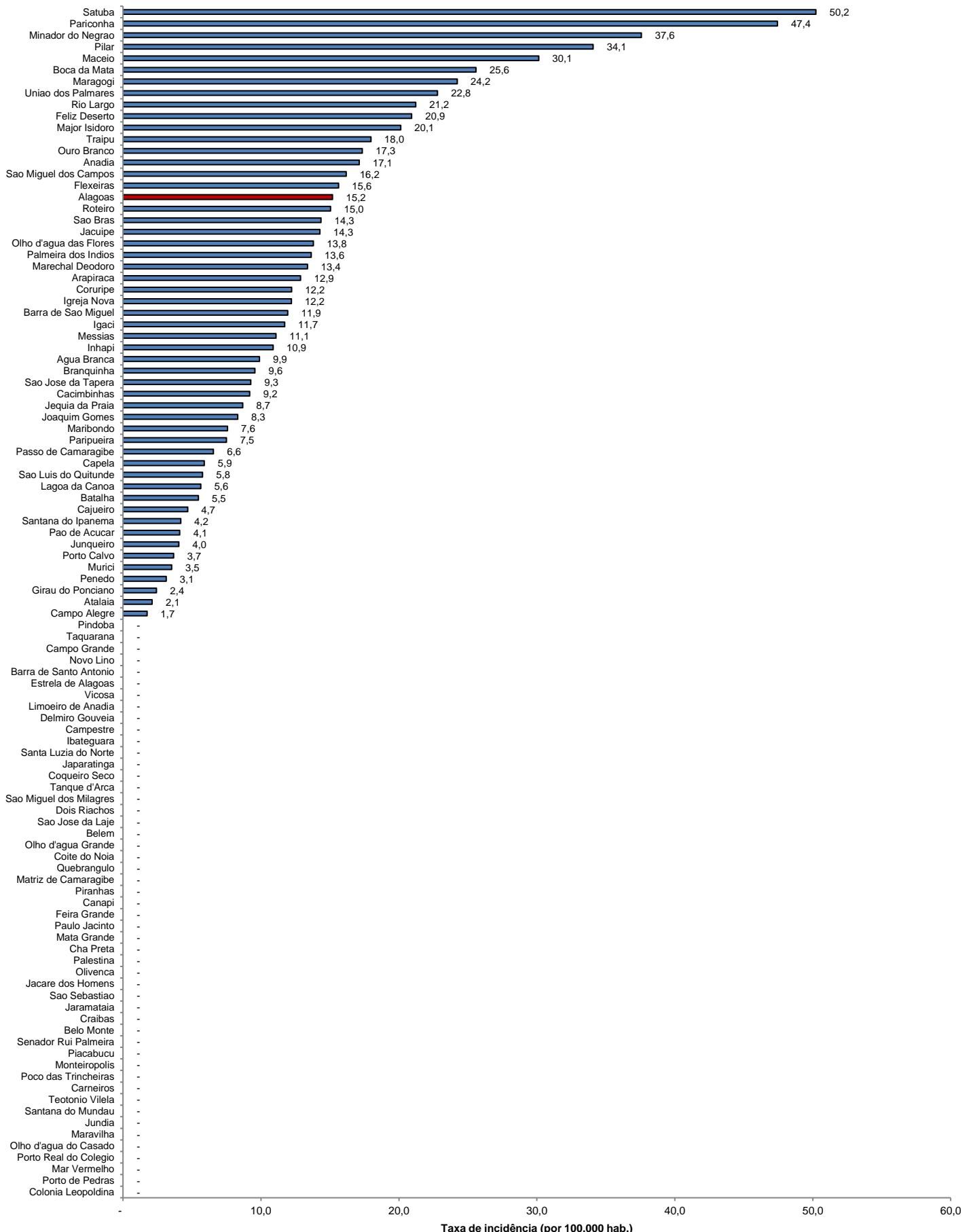

Fonte: CIEVS/AL dados em 27/11/2021. Estimativa TCU/IBGE 2020