

Informe Epidemiológico - Monitoramento da Emergência - COVID-19

06 DE JANEIRO DE 2022

Nº 671

Tabela 1 – Frequência de casos segundo classificação operacional para COVID-19. Alagoas, 2020 a 2022.

Casos Notificados	Em investigação*		Casos Confirmados		Casos Descartados		Casos Recuperados		Óbito/Letalidade	
	Nº	%	Nº	%	Nº	%	Nº	%	Nº	%
682.716	4.947	0,7%	242.367	35,5%	435.402	63,8%	235.490	97,2%	6.385	2,6%

Fonte: CIEVS/AL dados em 06/01/2022.

* Casos notificados nos últimos 20 dias que estão aguardando encerramento com a classificação final nos sistemas de notificação (e-SUS e SIVEP) por parte dos estabelecimentos notificantes e/ou respectivos municípios. Este Dado não representa número de amostra em análise laboratorial no LACEN, sendo esta informação expressa no gráfico 09.

SÍNDROME GRIPAL (SG)

Figura 1 – Casos confirmados de SG por COVID-19, segundo sexo. Alagoas, 2020 a 2022.

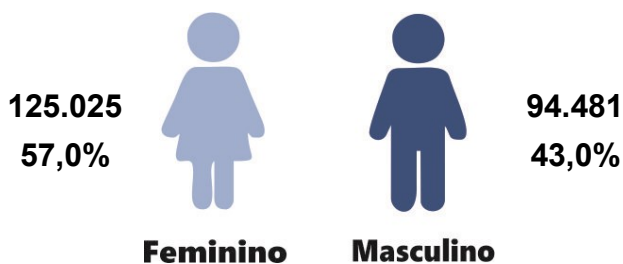

Fonte: CIEVS/AL dados em 06/01/2022.

Gráfico 1 – Frequência de casos confirmados de SG por COVID-19, segundo evolução. Alagoas, 2020 a 2022.

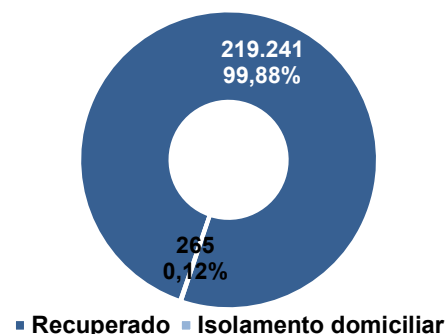

Fonte: CIEVS/AL dados em 06/01/2022.

Gráfico 2 – Casos confirmados de SG por COVID-19, segundo faixa etária. Alagoas, 2020 a 2022.

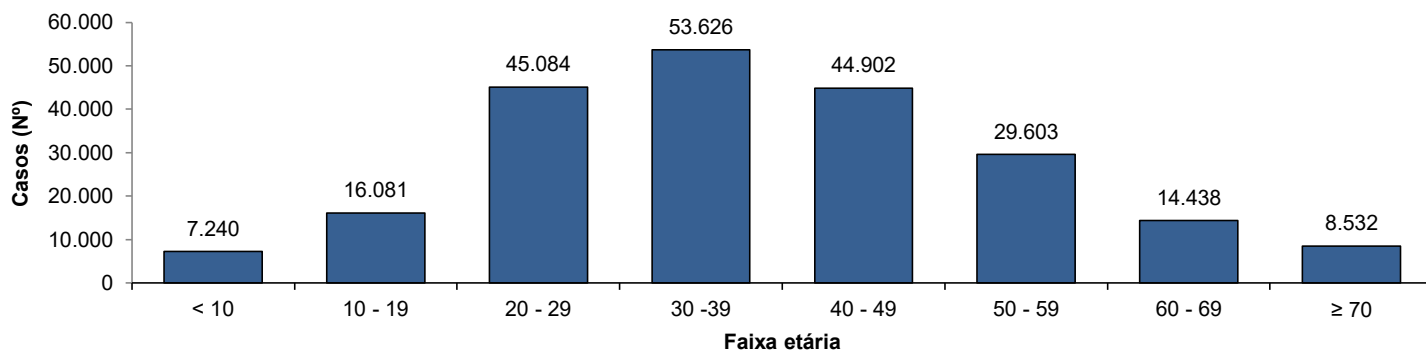

Fonte: CIEVS/AL dados em 06/01/2022.

SÍNDROME RESPIRATÓRIA AGUDA GRAVE (SRAG)

Figura 2 – Casos confirmados de SRAG por COVID-19, segundo sexo. Alagoas, 2020 a 2022.

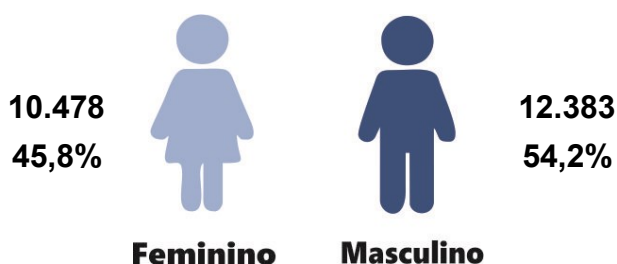

Fonte: CIEVS/AL dados em 06/01/2022.

Gráfico 3 – Frequência de casos confirmados de SRAG por COVID-19, segundo evolução. Alagoas, 2020 a 2022.

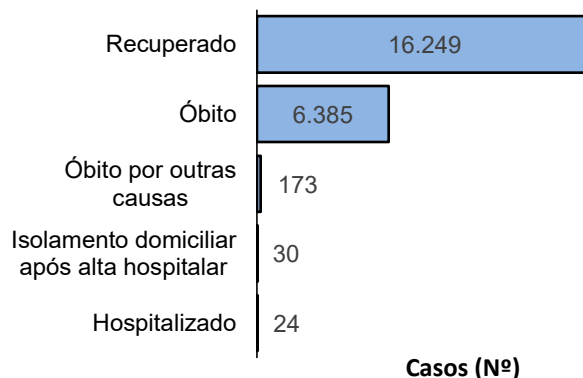

Fonte: CIEVS/AL dados em 06/01/2022.

Gráfico 4 – Frequência da faixa etária dos casos confirmados de SRAG por COVID-19. Alagoas, 2020 a 2022.

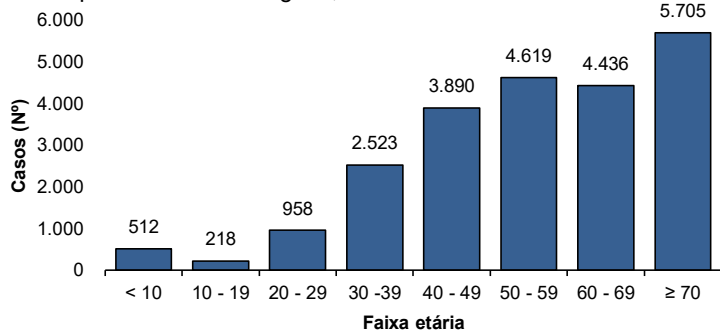

Fonte: CIEVS/AL dados em 06/01/2022.

Gráfico 5 – Frequência de casos confirmados de SRAG por COVID-19, segundo raça/cor. Alagoas, 2020 a 2022.

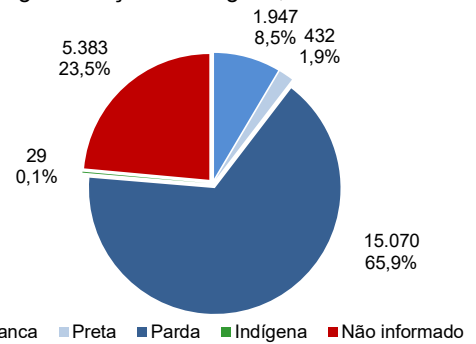

Fonte: CIEVS/AL dados em 06/01/2022.

ÓBITOS CONFIRMADOS

Gráfico 6 – Pirâmide etária dos óbitos confirmados por COVID-19, segundo sexo. Alagoas, 2020 a 2022.

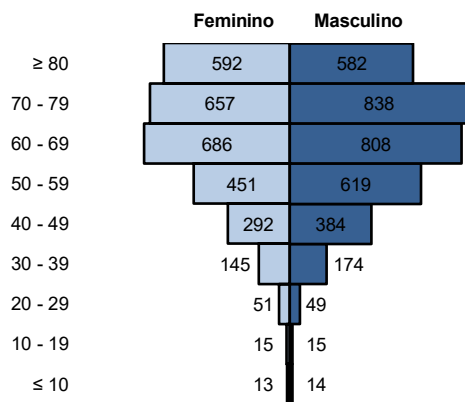

Fonte: CIEVS/AL dados em 06/01/2022.

Gráfico 7 – Frequência de óbitos confirmados por COVID-19, segundo raça/cor. Alagoas, 2020 a 2022.

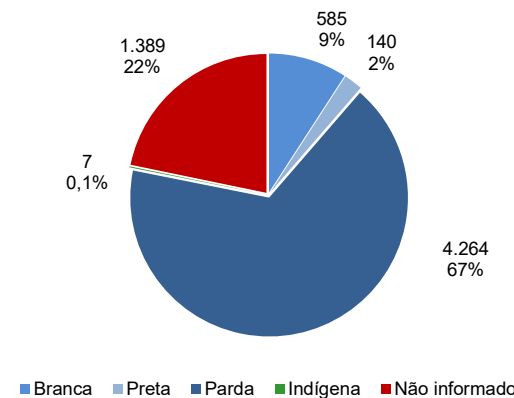

Fonte: CIEVS/AL dados em 06/01/2022.

Gráfico 8 – Frequência dos óbitos confirmados por COVID-19, segundo comorbidade e fator de risco. Alagoas, 2020 a 2022.

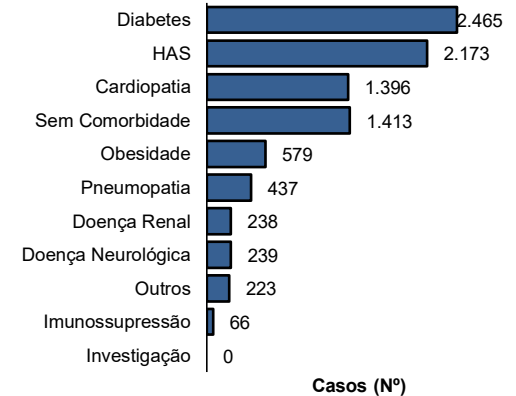

Fonte: CIEVS/AL dados em 06/01/2022.

DIAGNÓSTICO LABORATORIAL

Gráfico 9 – Número de exames recebidos e liberados pelo LACEN/AL, segundo mês de solicitação. Alagoas, 2020 a 2022.

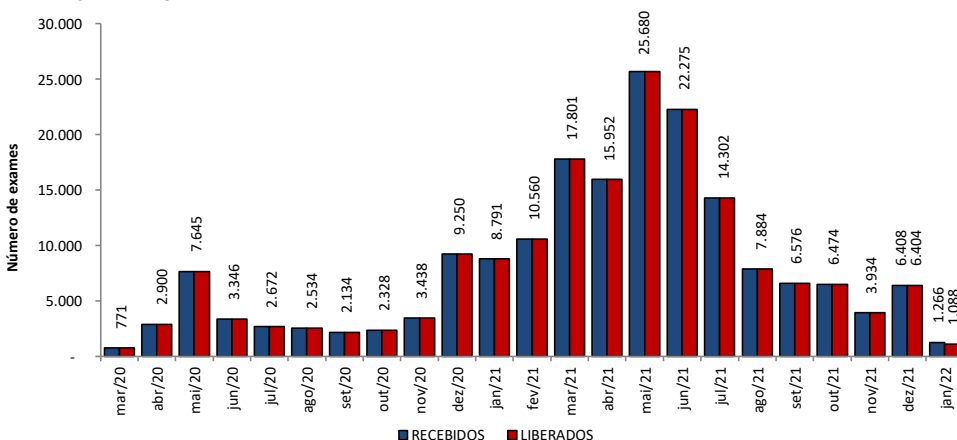

Fonte: LACEN/AL dados em 06/01/2022.

Gráfico 10 – Proporção de resultados confirmados e descartados por diagnóstico laboratorial realizado por RT-PCR, segundo mês de solicitação. Alagoas, 2020 a 2022.

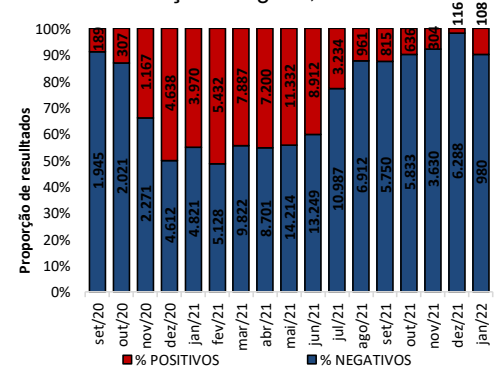

Fonte: LACEN/AL dados em 06/01/2022.

TESTES LABORATORIAIS

QUANTITATIVO GERAL DE TESTES REALIZADOS EM 05/01/2022

Teste RT-PCR	380
Confirmados	50
Descartados	330

ESTOQUE DE TESTES DISPONÍVEIS PARA DIAGNÓSTICO

Kit amplificação RT-PCR (Reações)	1.989
--	--------------

Fonte: LACEN/AL dados em 06/01/2022.

CRITÉRIOS DE CONFIRMAÇÃO

CRITÉRIO	Nº	%
Laboratorial	228.720	94,4
Teste Rápido	145.233	59,9
RT-PCR	79.872	33,0
Sorologia	3.453	1,4
Não Informado	162	0,1
Clínico	8.277	3,4
Clínico-Epidemiológico	5.045	2,1
Clínico-Imagem	325	0,1

Fonte: CIEVS/AL dados em 06/01/2022.

PROFISSIONAIS DA SAÚDE

Casos Confirmados (Geral)	242.367	Profissionais da Saúde Confirmados	7.717	Percentual de Confirmados	3,2%
---------------------------	---------	------------------------------------	-------	---------------------------	------

Fonte: e-SUS VE dados em 06/01/2022.

EVOLUÇÃO DE CASOS E ÓBITOS POR SEMANA EPIDEMIOLÓGICA

Gráfico 11 – Frequência de casos e óbitos confirmados segundo semana epidemiológica de ocorrência. Alagoas, 2020 a 2022.

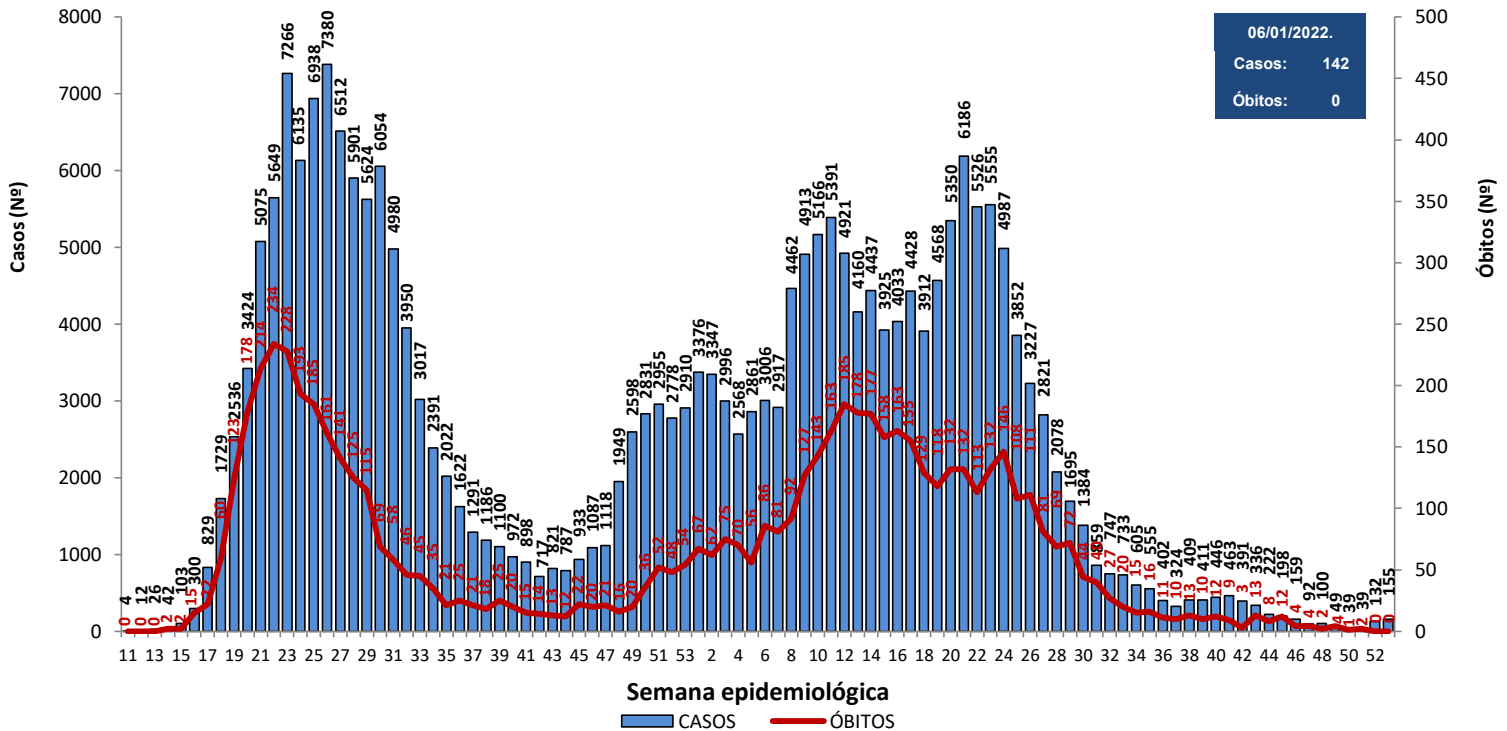

Fonte: CIEVS/AL dados em 06/01/2022.

Gráfico 12 – Frequência de casos por região (metropolitana e demais municípios) segundo semana epidemiológica de ocorrência. Alagoas, 2020 a 2022.

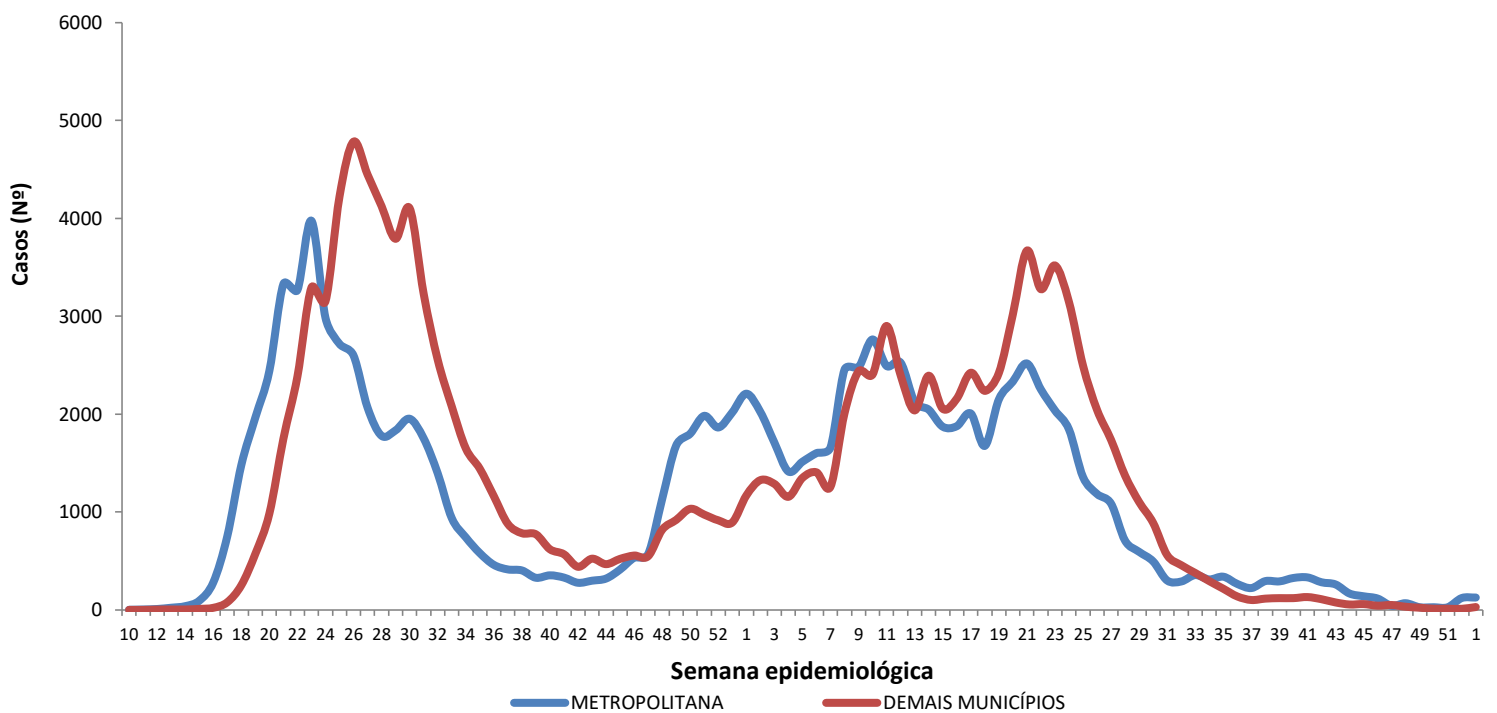

Região Metropolitana de Maceió – Barra de Santo Antônio, Barra de São Miguel, Coqueiro Seco, Maceió, Marechal Deodoro, Messias, Murici, Paripueira, Pilar, Rio Largo, Santa Luzia do Norte e Satuba.

Fonte: CIEVS/AL dados em 06/01/2022.

DISTRIBUIÇÃO ESPACIAL

Figura 3 – Taxa de incidência acumulada (por 100.000 hab.) dos casos confirmados da COVID-19, segundo município de residência. Alagoas, 2020 a 2022.



Figura 4 – Taxa de incidência (por 100.000 hab.) dos casos confirmados da COVID-19, nos últimos 28 dias (09 de dezembro a 05 de Janeiro), segundo município de residência. Alagoas, 2021 e 2022.



Figura 5 – Taxa de mortalidade acumulada (por 100.000 hab.) dos casos confirmados da COVID-19, segundo município de residência. Alagoas, 2020 a 2022.

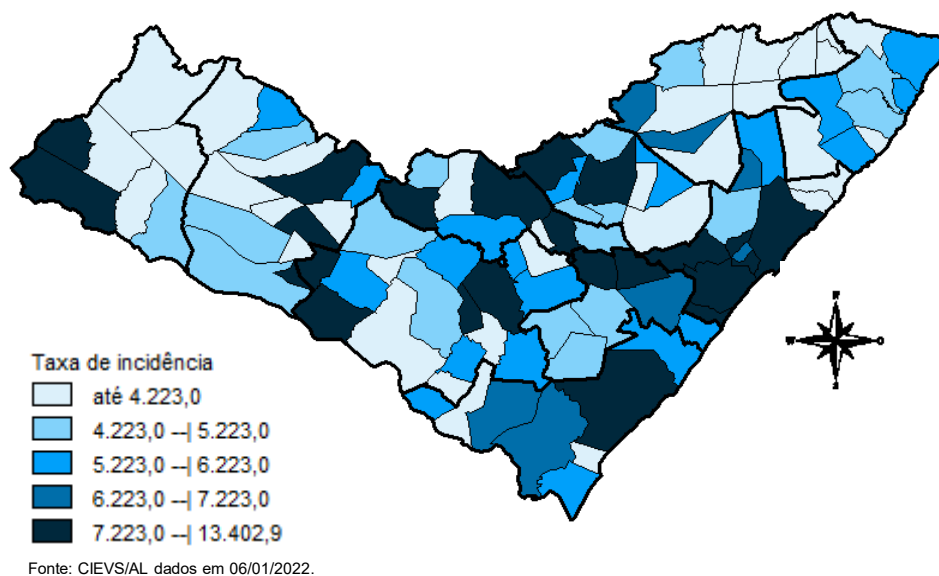

DISTRIBUIÇÃO ESPACIAL

Tabela 2 – Frequência de casos e óbitos confirmados de COVID-19, e casos em investigação segundo município de residência. Alagoas, 2020 a 2022.

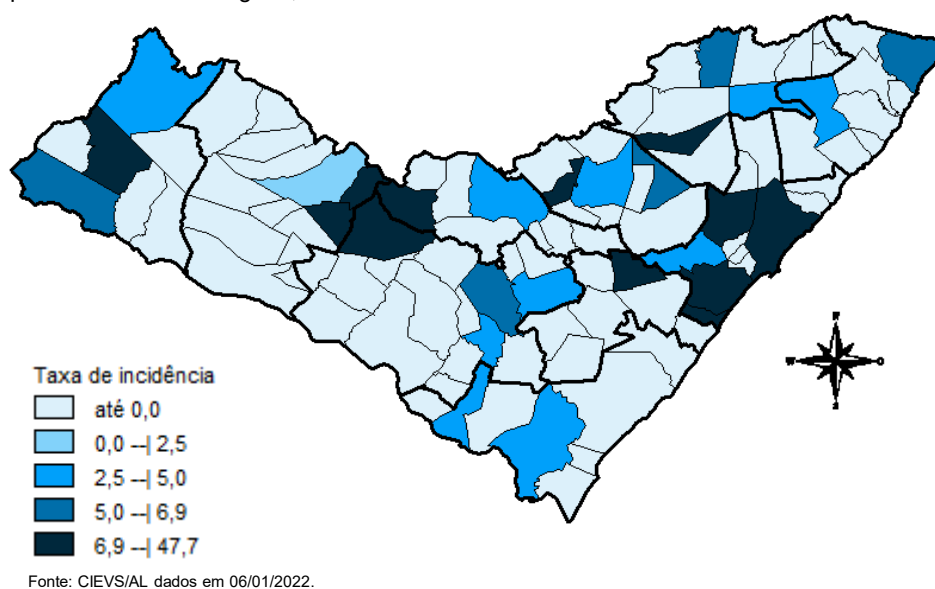
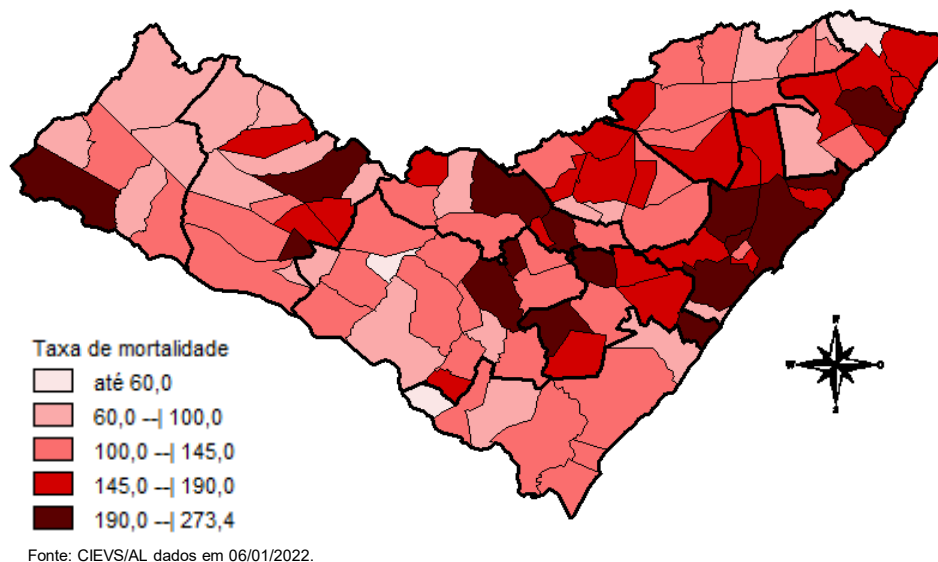
MUNICÍPIO DE RESIDÊNCIA	CASOS	ÓBITOS	INVESTIGAÇÃO*	MUNICÍPIO DE RESIDÊNCIA	CASOS	ÓBITOS	INVESTIGAÇÃO*
Água Branca	555	24	0	Mata Grande	518	21	19
Anadia	1.525	34	66	Matriz do Camaragibe	1.524	44	0
Arapiraca	31.244	538	419	Messias	1.208	29	37
Atalaia	1.258	54	12	Minador do Negrão	251	10	0
Barra de Santo Antônio	468	33	2	Monteirópolis	286	14	0
Barra de São Miguel	650	8	20	Murici	1.046	49	11
Batalha	1.137	20	0	Novo Lino	239	13	1
Belém	130	8	2	Olho d'Água das Flores	1.737	40	8
Belo Monte	555	9	0	Olho d'Água do Casado	142	6	2
Boca da Mata	1.994	46	60	Olho d'Água Grande	211	9	0
Branquinha	744	14	119	Olivença	469	17	21
Cacimbinhas	909	12	0	Ouro Branco	643	10	1
Cajueiro	644	31	2	Palestina	510	4	1
Campestre	266	6	3	Palmeira dos Índios	5.396	158	46
Campo Alegre	2.821	76	1	Pão de Açúcar	1.239	30	2
Campo Grande	553	11	1	Pariconha	776	10	62
Canapi	448	12	2	Paripueira	388	24	2
Capela	1.026	17	9	Passo de Camaragibe	820	22	3
Carneiros	379	11	17	Paulo Jacinto	427	14	0
Chã Preta	379	11	3	Penedo	4.370	85	556
Coité do Noia	576	21	9	Piaçabuçu	949	23	248
Colônia Leopoldina	358	19	2	Pilar	4.008	60	9
Coqueiro Seco	488	9	15	Pindoba	147	2	0
Coruripe	4.279	60	6	Piranhas	1.203	26	6
Craíbas	1.414	29	3	Poço das Trincheiras	558	11	11
Delmiro Gouveia	4.185	135	3	Porto Calvo	1.223	48	4
Dois Riachos	629	8	11	Porto de Pedras	386	15	0
Estrela de Alagoas	601	18	0	Porto Real do Colégio	611	21	20
Feira Grande	815	20	3	Quebrangulo	1.147	15	3
Feliz Deserto	171	5	0	Rio Largo	3.703	185	121
Flexeiras	689	20	0	Roteiro	364	14	3
Girau do Ponciano	1.919	50	2	Santa Luzia do Norte	509	9	39
Ibateguara	633	19	1	Santana do Ipanema	4.953	103	123
Igaci	1.448	28	3	Santana do Mundaú	770	19	13
Igreja Nova	1.621	22	13	São Brás	393	4	0
Inhapi	477	17	2	São José da Laje	1.201	29	0
Jacaré dos Homens	464	5	0	São José da Tapera	1.371	41	35
Jacuípe	187	4	2	São Luís do Quitunde	1.362	27	6
Japaratinga	452	15	0	São Miguel dos Campos	3.876	99	21
Jaramataia	118	3	0	São Miguel dos Milagres	337	15	1
Jequiá da Praia	632	11	1	São Sebastião	1.942	38	2
Joaquim Gomes	732	27	14	Satuba	1.150	38	7
Jundiá	161	5	0	Senador Rui Palmeira	419	13	3
Junqueiro	1.161	47	0	Tanque d'Arca	455	12	2
Lagoa da Canoa	1.353	23	1	Taquarana	762	26	0
Limoeiro de Anadia	1.566	34	110	Teotônio Vilela	2.254	71	19
Maceió	93.527	2.804	2.225	Traipu	651	24	19
Major Isidoro	970	23	11	União Dos Palmares	2.715	86	222
Mar Vermelho	167	3	0	Viçosa	1.862	39	15
Maragogi	1.729	51	0	Total	242.367	6.385	4.947
Maravilha	402	16	4				
Marechal Deodoro	6.719	119	42				
Maribondo	558	18	2				

Fonte: CIEVS/AL dados em 06/01/2022.

* Casos notificados nos últimos 20 dias que estão aguardando encerramento com a classificação final nos sistemas de notificação (e-SUS e SIVEP) por parte dos estabelecimentos notificantes e/ou respectivos municípios.

TAXA DE INCIDÊNCIA

Gráfico 13 – Taxa de incidência (por 100.000 hab.) da COVID-19, segundo município de residência. Alagoas, 2020 a 2022.

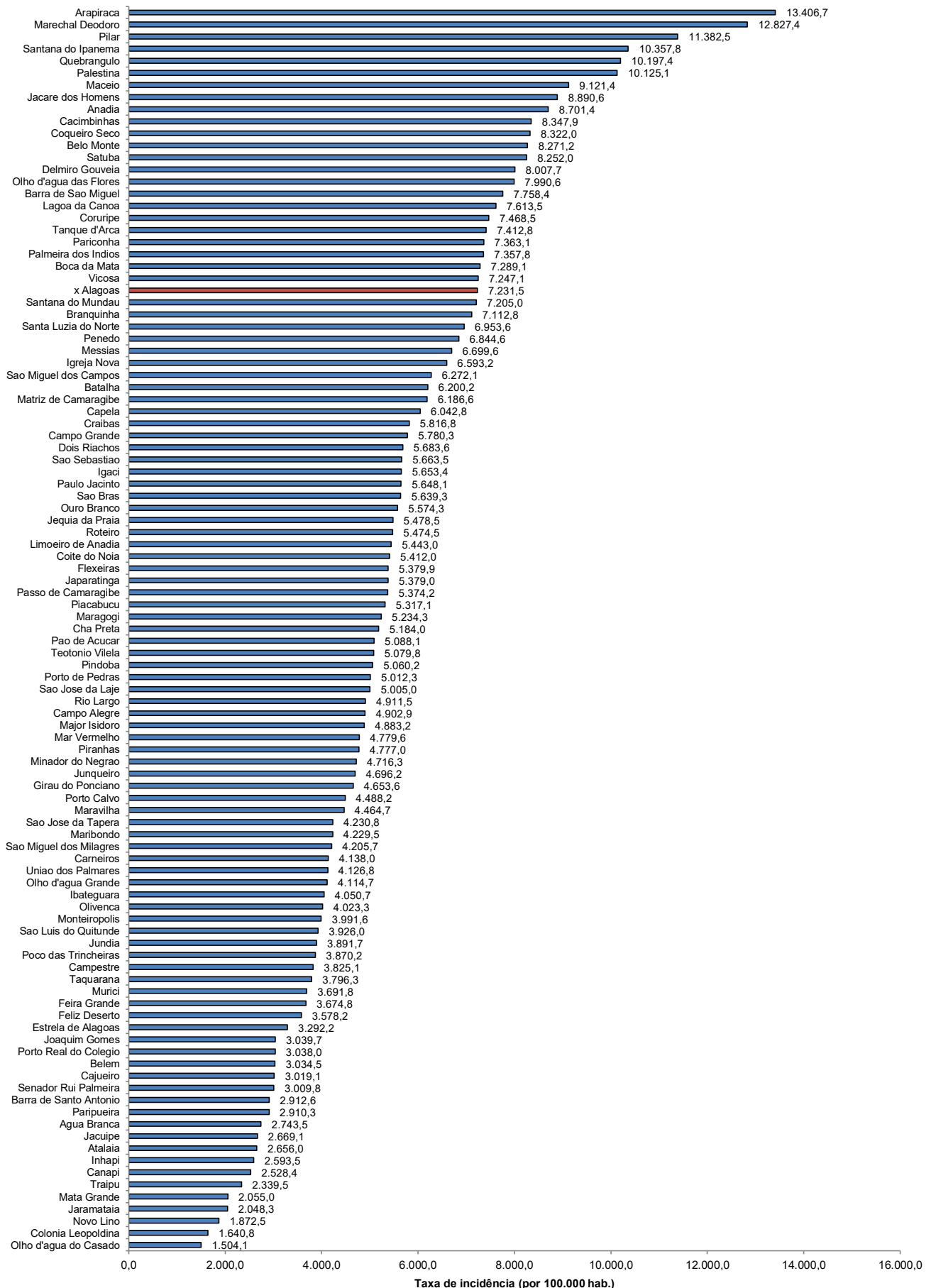

Fonte: CIEVS/AL dados em 06/01/2022. Estimativa TCU/IBGE 2020

TAXA DE INCIDÊNCIA

Gráfico 14 – Taxa de incidência (por 100.000 hab.) da COVID-19, nos últimos 28 dias (09 de dezembro a 05 de janeiro), segundo município de residência. Alagoas, 2021 e 2022.

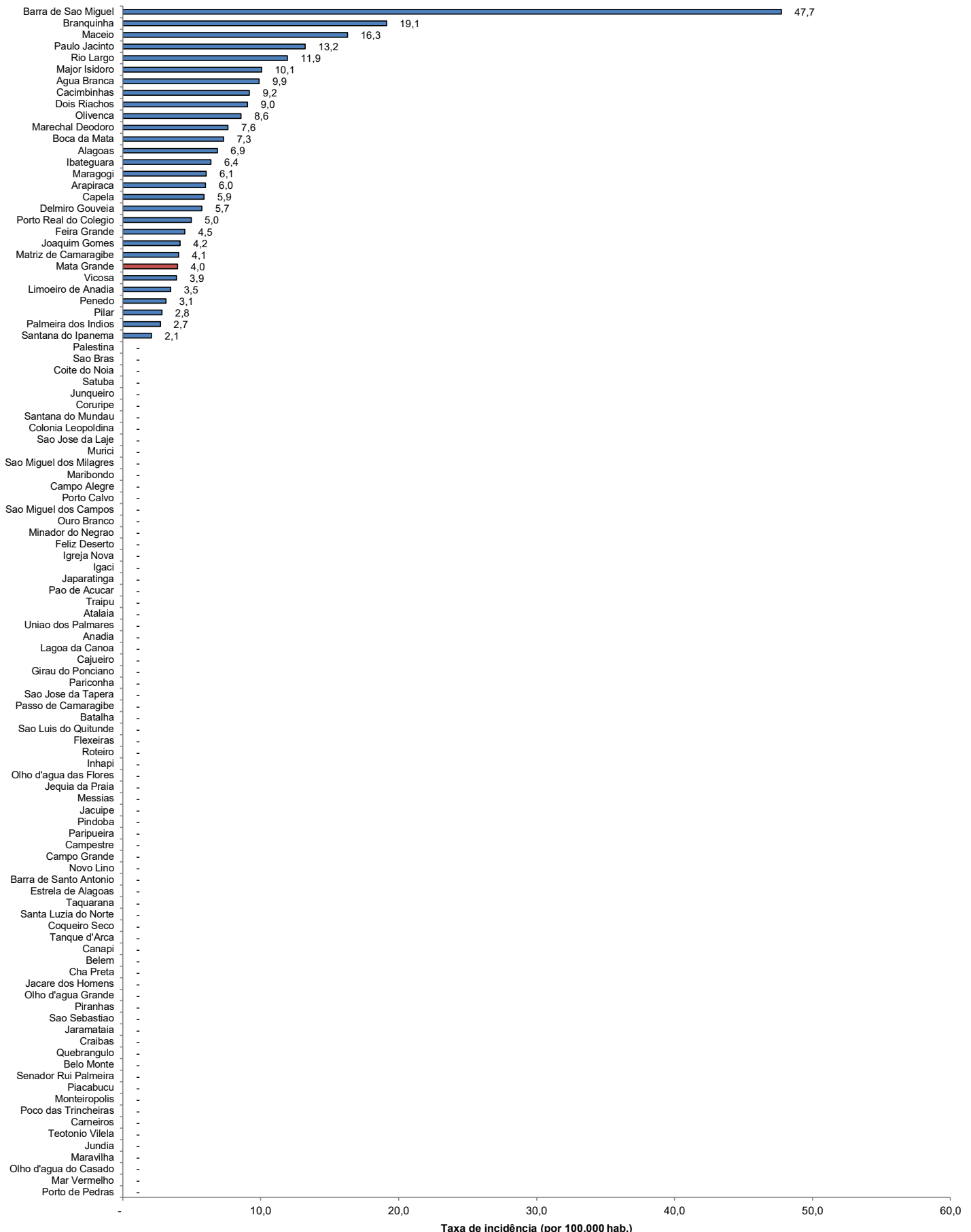

Fonte: CIEVS/AL dados em 06/01/2022. Estimativa TCU/IBGE 2020