

**Informe Epidemiológico - Monitoramento da Emergência - COVID-19**

**30 DE DEZEMBRO DE 2021**

**Nº 664**

**Tabela 1** – Frequência de casos segundo classificação operacional para COVID-19. Alagoas, 2020 e 2021.

Casos Notificados	Em investigação*		Casos Confirmados		Casos Descartados		Casos Recuperados		Óbito/Letalidade	
	Nº	%	Nº	%	Nº	%	Nº	%	Nº	%
676.157	1.949	0,3%	242.040	35,8%	432.168	63,9%	235.400	97,3%	6.383	2,6%

Fonte: CIEVS/AL dados em 30/12/2021.

\* Casos notificados nos últimos 20 dias que estão aguardando encerramento com a classificação final nos sistemas de notificação (e-SUS e SIVEP) por parte dos estabelecimentos notificantes e/ou respectivos municípios. Este Dado não representa número de amostra em análise laboratorial no LACEN, sendo esta informação expressa no gráfico 09.

**SÍNDROME GRIPAL (SG)**

**Figura 1** – Casos confirmados de SG por COVID-19, segundo sexo. Alagoas, 2020 e 2021.

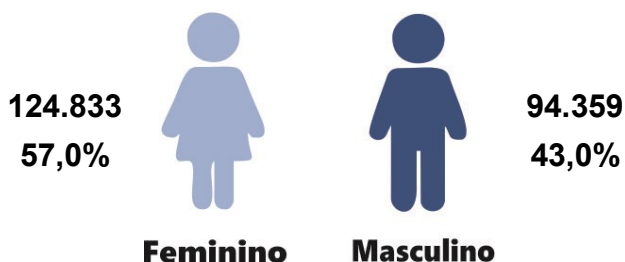

Fonte: CIEVS/AL dados em 30/12/2021.

**Gráfico 1** – Frequência de casos confirmados de SG por COVID-19, segundo evolução. Alagoas, 2020 e 2021.

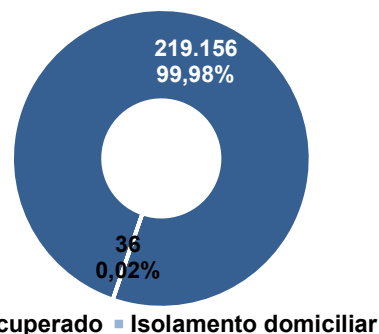

Fonte: CIEVS/AL dados em 30/12/2021.

**Gráfico 2** – Casos confirmados de SG por COVID-19, segundo faixa etária. Alagoas, 2020 e 2021.

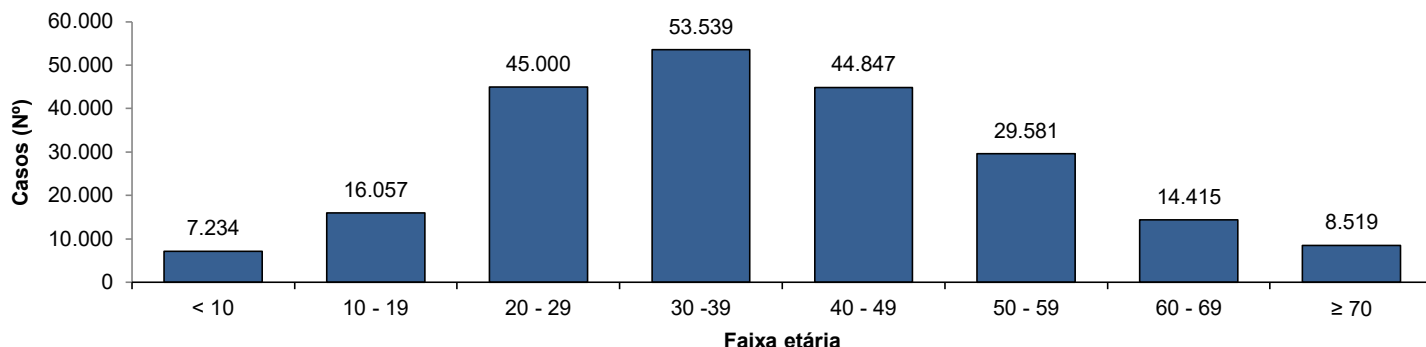

Fonte: CIEVS/AL dados em 30/12/2021.

**SÍNDROME RESPIRATÓRIA AGUDA GRAVE (SRAG)**

**Figura 2** – Casos confirmados de SRAG por COVID-19, segundo sexo. Alagoas, 2020 e 2021.

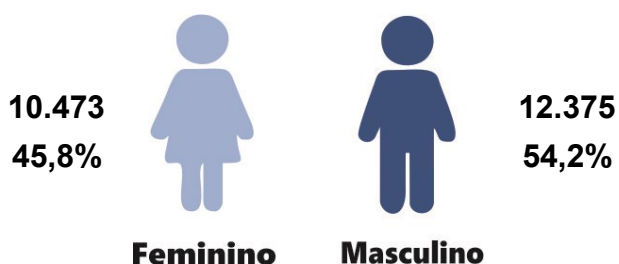

Fonte: CIEVS/AL dados em 30/12/2021.

**Gráfico 3** – Frequência de casos confirmados de SRAG por COVID-19, segundo evolução. Alagoas, 2020 e 2021.

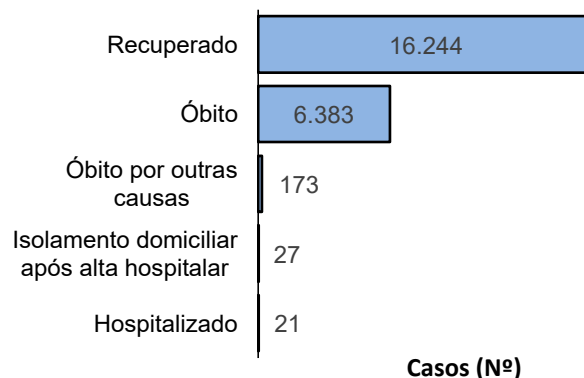

Fonte: CIEVS/AL dados em 30/12/2021.

**Casos (Nº)**

**Gráfico 4** – Frequência da faixa etária dos casos confirmados de SRAG por COVID-19. Alagoas, 2020 e 2021.

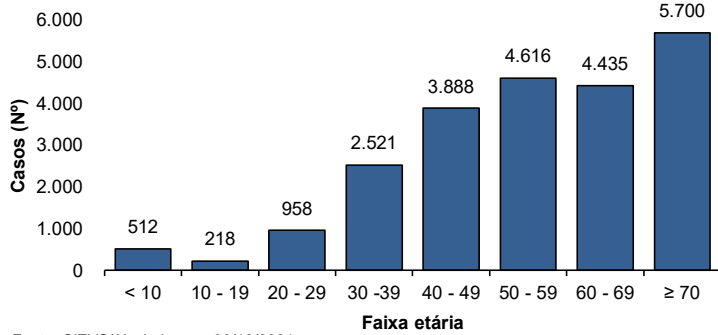

Fonte: CIEVS/AL dados em 30/12/2021.

**Gráfico 5** – Frequência de casos confirmados de SRAG por COVID-19, segundo raça/cor. Alagoas, 2020 e 2021.

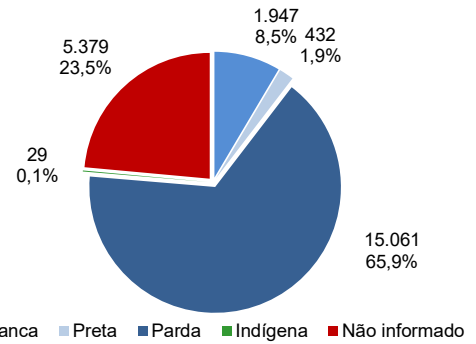

Fonte: CIEVS/AL dados em 30/12/2021.

### ÓBITOS CONFIRMADOS

**Gráfico 6** – Pirâmide etária dos óbitos confirmados por COVID-19, segundo sexo. Alagoas, 2020 e 2021.

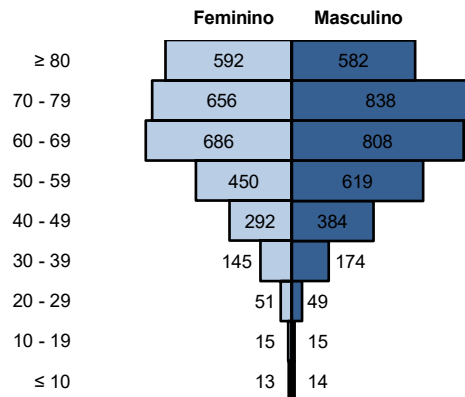

Fonte: CIEVS/AL dados em 30/12/2021.

**Gráfico 7** – Frequência de óbitos confirmados por COVID-19, segundo raça/cor. Alagoas, 2020 e 2021.

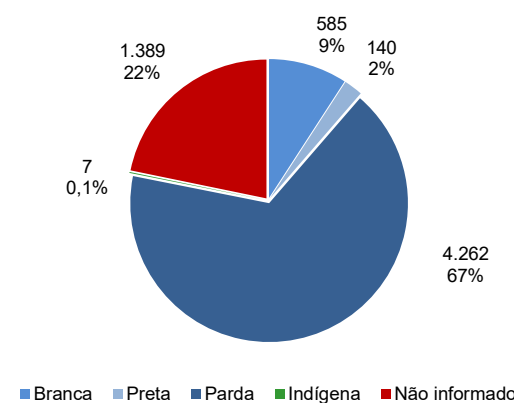

Fonte: CIEVS/AL dados em 30/12/2021.

**Gráfico 8** – Frequência dos óbitos confirmados por COVID-19, segundo comorbidade e fator de risco. Alagoas, 2020 e 2021.

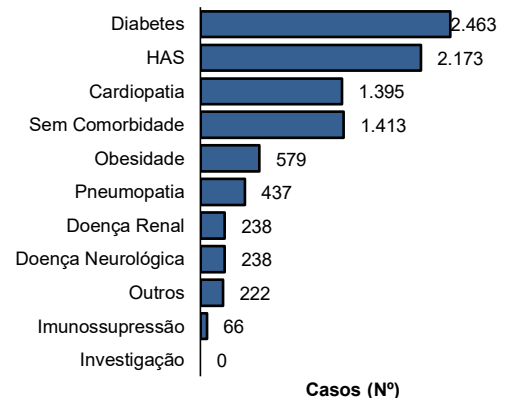

Fonte: CIEVS/AL dados em 30/12/2021.

### DIAGNÓSTICO LABORATORIAL

**Gráfico 9** – Número de exames recebidos e liberados pelo LACEN/AL, segundo mês de solicitação. Alagoas, 2020 e 2021.

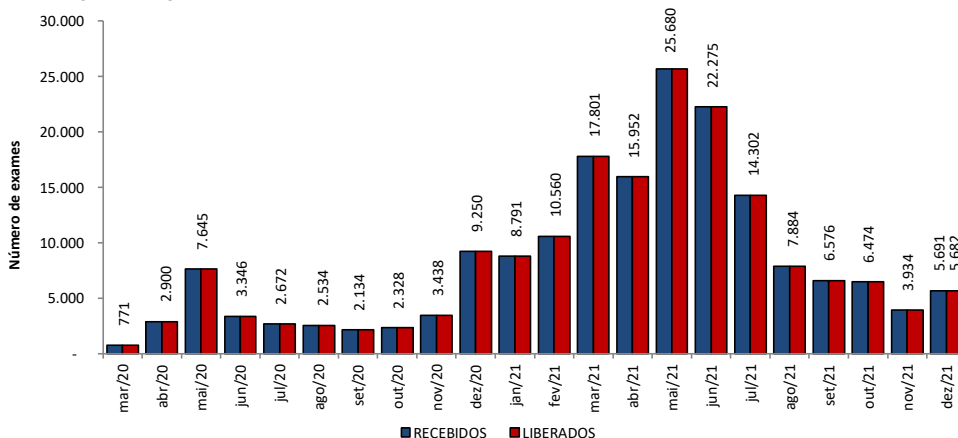

Fonte: LACEN/AL dados em 30/12/2021.

**Gráfico 10** – Proporção de resultados confirmados e descartados por diagnóstico laboratorial realizado por RT-PCR, segundo mês de solicitação. Alagoas, 2020 e 2021.

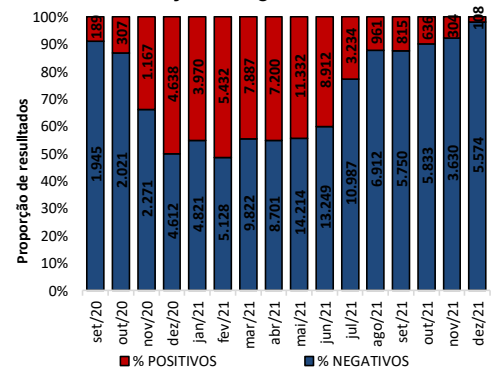

Fonte: LACEN/AL dados em 30/12/2021.

### TESTES LABORATORIAIS

#### QUANTITATIVO GERAL DE TESTES REALIZADOS EM 29/12/2021

Teste RT-PCR	422
Confirmados	6
Descartados	416

#### ESTOQUE DE TESTES DISPONÍVEIS PARA DIAGNÓSTICO

Kit amplificação RT-PCR (Reações)	13.161
-----------------------------------	--------

Fonte: LACEN/AL dados em 30/12/2021.

### CRITÉRIOS DE CONFIRMAÇÃO

CRITÉRIO	Nº	%
<b>Laboratorial</b>	<b>228.401</b>	<b>94,4</b>
Teste Rápido	145.091	59,9
RT-PCR	79.695	32,9
Sorologia	3.453	1,4
Não Informado	162	0,1
<b>Clínico</b>	<b>8.277</b>	<b>3,4</b>
Clínico-Epidemiológico	5.044	2,1
Clínico-Imagem	318	0,1

Fonte: CIEVS/AL dados em 30/12/2021.

PROFISSIONAIS DA SAÚDE

Casos Confirmados (Geral)	242.040	Profissionais da Saúde Confirmados	7.705	Percentual de Confirmados	3,2%
---------------------------	---------	------------------------------------	-------	---------------------------	------

Fonte: e-SUS VE dados em 30/12/2021.

EVOLUÇÃO DE CASOS E ÓBITOS POR SEMANA EPIDEMIOLÓGICA

Gráfico 11 – Frequência de casos e óbitos confirmados segundo semana epidemiológica de ocorrência. Alagoas, 2020 e 2021.

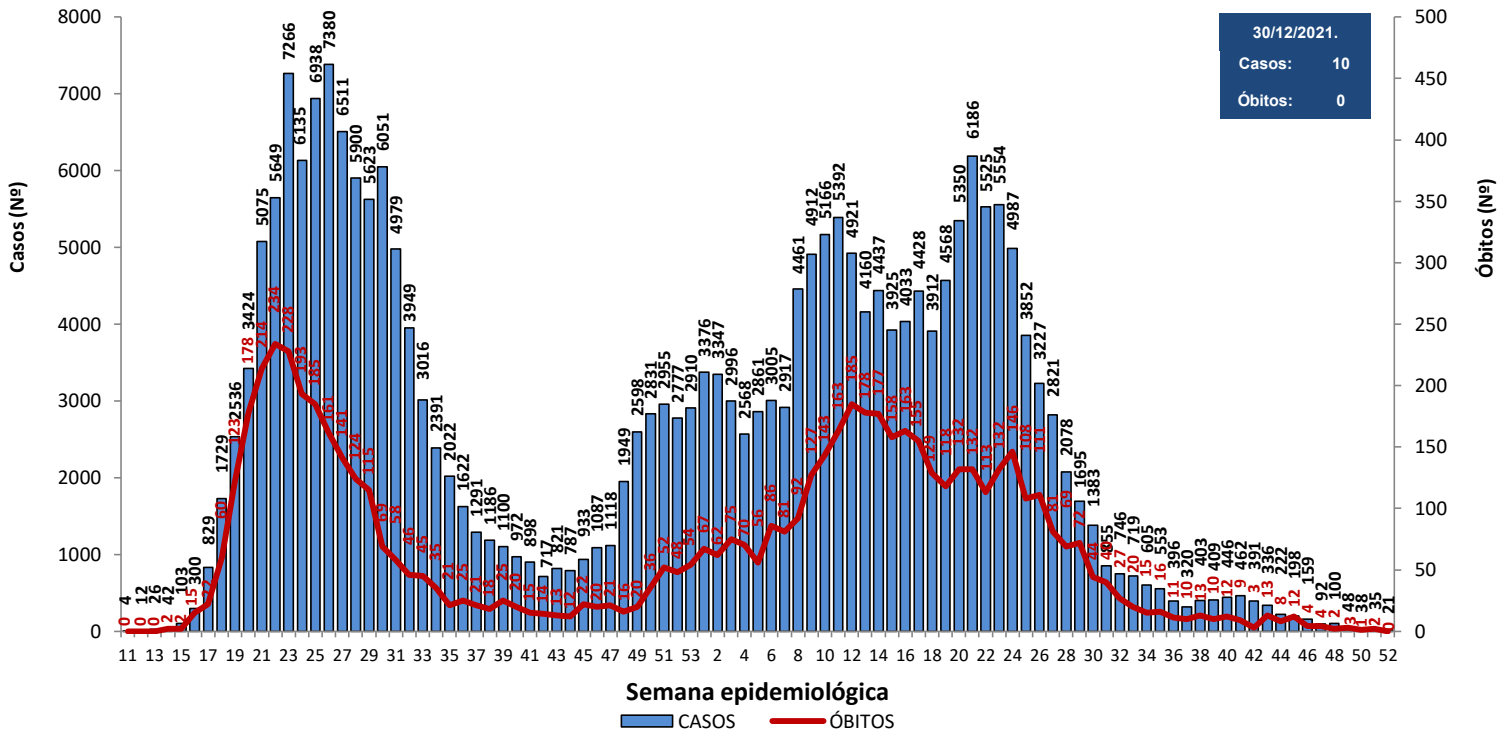

Fonte: CIEVS/AL dados em 30/12/2021.

Gráfico 12 – Frequência de casos por região (metropolitana e demais municípios) segundo semana epidemiológica de ocorrência. Alagoas, 2020 e 2021.

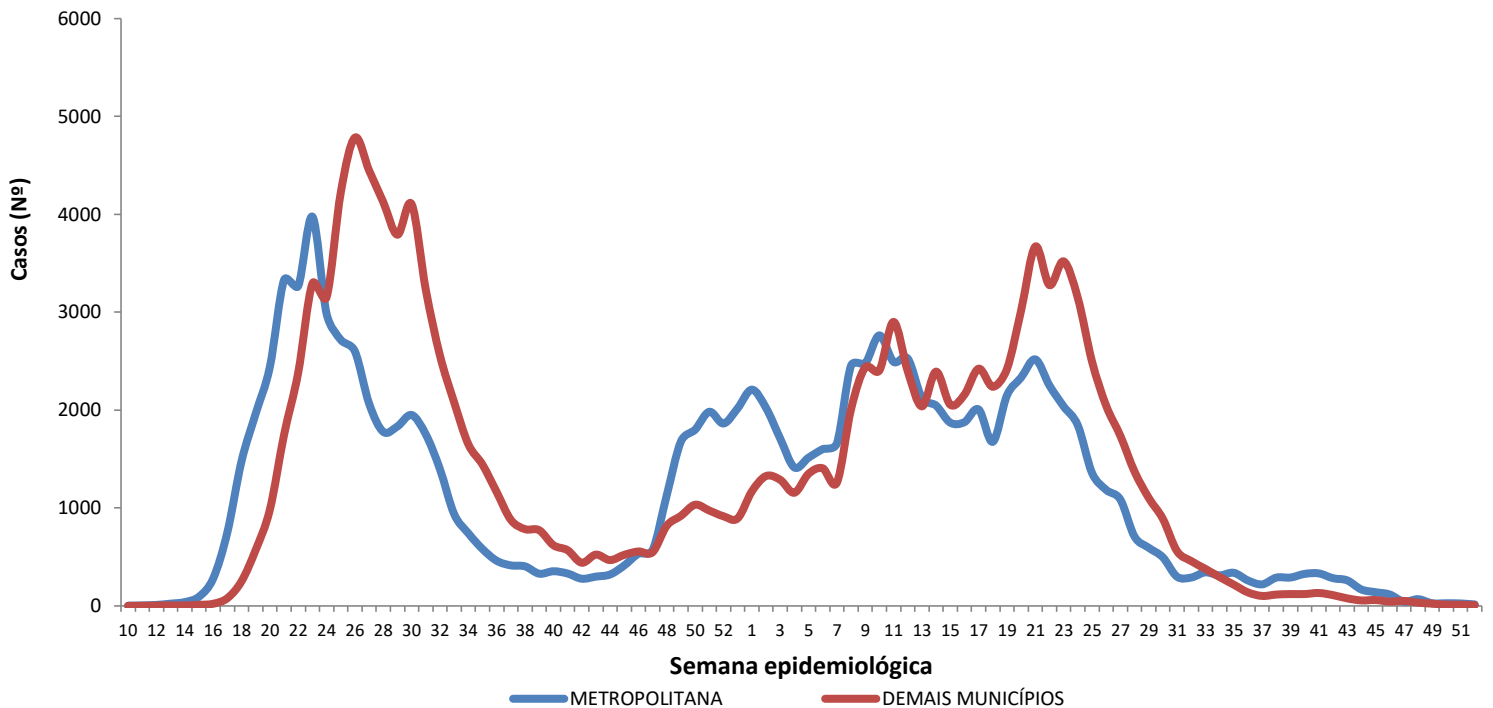

Região Metropolitana de Maceió – Barra de Santo Antônio, Barra de São Miguel, Coqueiro Seco, Maceió, Marechal Deodoro, Messias, Murici, Paripueira, Pilar, Rio Largo, Santa Luzia do Norte e Satuba.

Fonte: CIEVS/AL dados em 30/12/2021.

DISTRIBUIÇÃO ESPACIAL

**Figura 3** – Taxa de incidência acumulada (por 100.000 hab.) dos casos confirmados da COVID-19, segundo município de residência. Alagoas, 2020 e 2021.

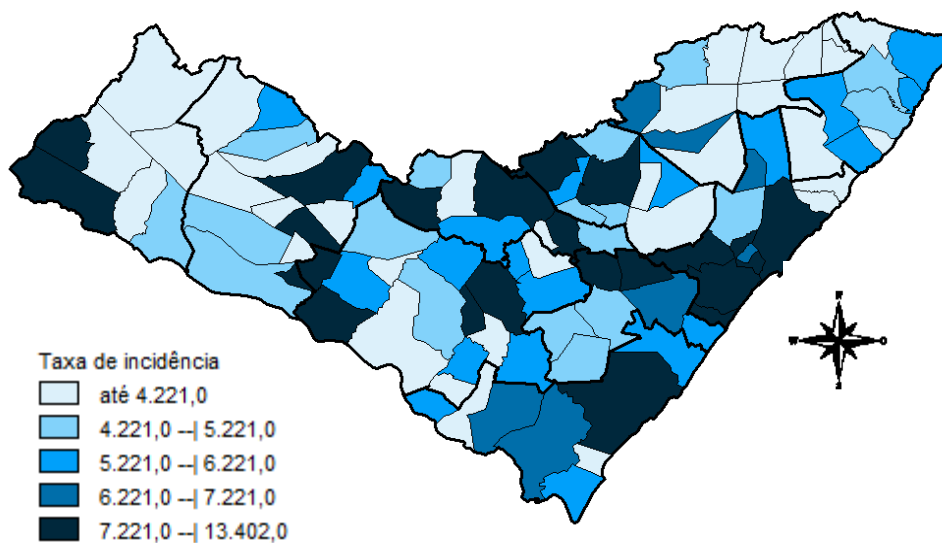

Fonte: CIEVS/AL dados em 30/12/2021.

**Figura 4** – Taxa de incidência (por 100.000 hab.) dos casos confirmados da COVID-19, nos últimos 28 dias (02 de dezembro a 29 de dezembro), segundo município de residência. Alagoas, 2021.

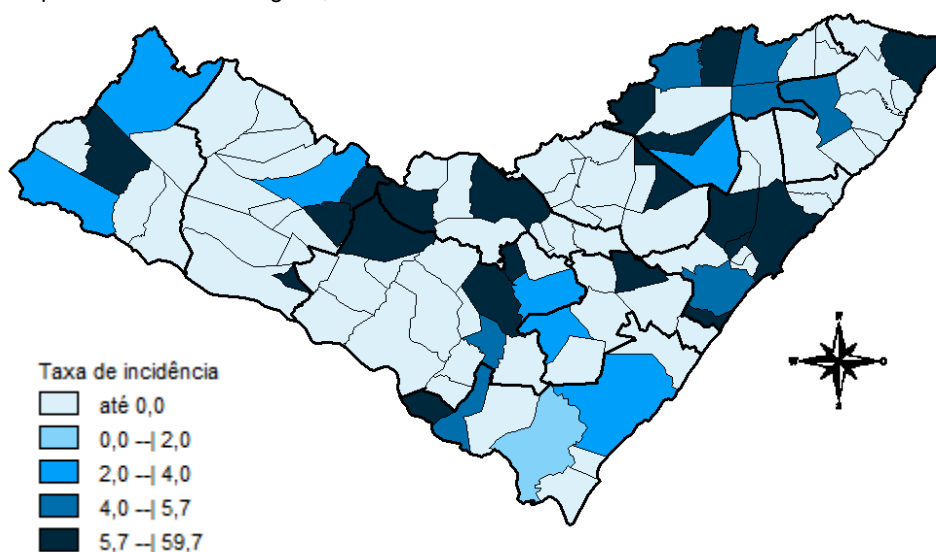

Fonte: CIEVS/AL dados em 30/12/2021.

**Figura 5** – Taxa de mortalidade acumulada (por 100.000 hab.) dos casos confirmados da COVID-19, segundo município de residência. Alagoas, 2020 e 2021.

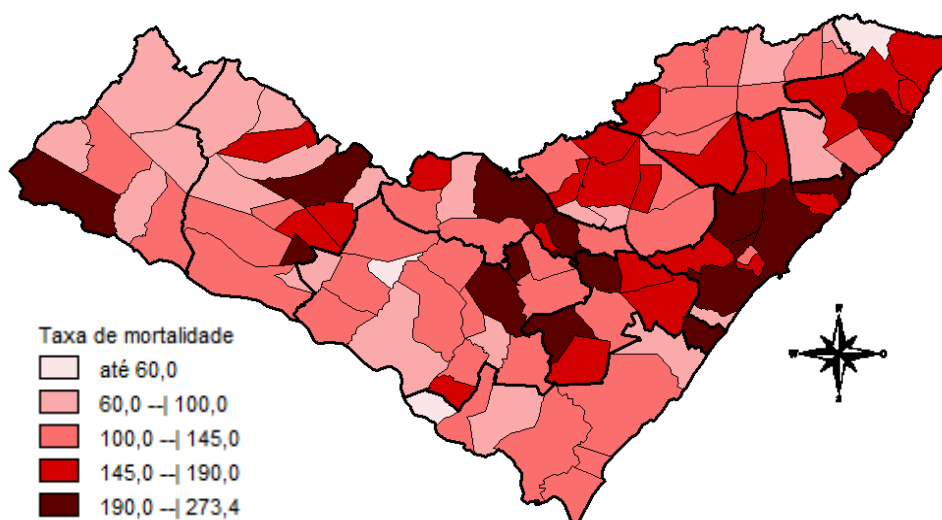

Fonte: CIEVS/AL dados em 30/12/2021.

## DISTRIBUIÇÃO ESPACIAL

**Tabela 2** – Frequência de casos e óbitos confirmados de COVID-19, e casos em investigação segundo município de residência. Alagoas, 2020 e 2021.

MUNICÍPIO DE RESIDÊNCIA	CASOS	ÓBITOS	INVESTIGAÇÃO*	MUNICÍPIO DE RESIDÊNCIA	CASOS	ÓBITOS	INVESTIGAÇÃO*
Água Branca	555	24	0	Mata Grande	517	21	2
Anadia	1.527	34	37	Matriz do Camaragibe	1.524	44	0
Arapiraca	31.234	538	218	Messias	1.208	29	1
Atalaia	1.258	54	1	Minador do Negrão	251	10	0
Barra de Santo Antônio	468	33	1	Monteirópolis	286	14	0
Barra de São Miguel	650	8	6	Murici	1.046	49	3
Batalha	1.134	20	0	Novo Lino	239	13	1
Belém	129	8	0	Olho d'Água das Flores	1.736	40	1
Belo Monte	555	9	0	Olho d'Água do Casado	142	6	0
Boca da Mata	1.992	46	11	Olho d'Água Grande	211	9	0
Branquinha	744	14	16	Olivença	469	17	2
Cacimbinhas	909	12	0	Ouro Branco	643	10	0
Cajueiro	644	31	1	Palestina	510	4	0
Campestre	266	6	0	Palmeira dos Índios	5.393	158	19
Campo Alegre	2.821	76	1	Pão de Açúcar	1.239	30	0
Campo Grande	553	11	0	Pariconha	775	10	1
Canapi	448	12	1	Paripueira	388	24	1
Capela	1.026	17	3	Passo de Camaragibe	820	22	2
Carneiros	379	11	0	Paulo Jacinto	426	14	3
Chã Preta	379	11	0	Penedo	4.368	85	229
Coité do Noia	576	21	7	Piaçabuçu	949	23	95
Colônia Leopoldina	358	19	1	Pilar	4.007	60	2
Coqueiro Seco	488	9	13	Pindoba	147	2	0
Coruripe	4.277	59	2	Piranhas	1.203	26	2
Craíbas	1.414	29	1	Poço das Trincheiras	558	11	1
Delmiro Gouveia	4.179	135	0	Porto Calvo	1.223	48	3
Dois Riachos	629	8	0	Porto de Pedras	386	15	0
Estrela de Alagoas	601	18	1	Porto Real do Colégio	611	21	1
Feira Grande	815	20	3	Quebrangulo	1.147	15	5
Feliz Deserto	171	5	0	Rio Largo	3.703	185	77
Flexeiras	689	20	0	Roteiro	364	14	2
Girau do Ponciano	1.919	50	1	Santa Luzia do Norte	509	9	25
Ibateguara	633	19	1	Santana do Ipanema	4.953	103	13
Igaci	1.447	28	3	Santana do Mundaú	770	19	0
Igreja Nova	1.620	22	3	São Brás	393	4	0
Inhapi	477	17	1	São José da Laje	1.201	29	0
Jacaré dos Homens	464	5	0	São José da Tapera	1.371	41	1
Jacuípe	187	4	0	São Luís do Quitunde	1.362	27	2
Japaratinga	452	15	0	São Miguel dos Campos	3.875	99	10
Jaramataia	118	3	0	São Miguel dos Milagres	337	15	0
Jequiá da Praia	632	11	1	São Sebastião	1.942	38	0
Joaquim Gomes	732	27	30	Satuba	1.150	38	4
Jundiá	161	5	0	Senador Rui Palmeira	419	13	0
Junqueiro	1.161	47	0	Tanque d'Arca	455	12	1
Lagoa da Canoa	1.353	23	0	Taquarana	762	26	0
Limoeiro de Anadia	1.566	34	0	Teotônio Vilela	2.254	71	20
Maceió	93.239	2.803	1.038	Traipu	651	24	1
Major Isidoro	970	23	0	União Dos Palmares	2.715	86	0
Mar Vermelho	167	3	0	Viçosa	1.860	39	3
Maragogi	1.729	51	0	<b>Total</b>	<b>242.040</b>	<b>6.383</b>	<b>1.949</b>
Maravilha	402	16	0				
Marechal Deodoro	6.717	119	14				
Maribondo	558	18	0				

Fonte: CIEVS/AL dados em 30/12/2021.

\* Casos notificados nos últimos 20 dias que estão aguardando encerramento com a classificação final nos sistemas de notificação (e-SUS e SIVEP) por parte dos estabelecimentos notificantes e/ou respectivos municípios.

TAXA DE INCIDÊNCIA

Gráfico 13 – Taxa de incidência (por 100.000 hab.) da COVID-19, segundo município de residência. Alagoas, 2020 e 2021.

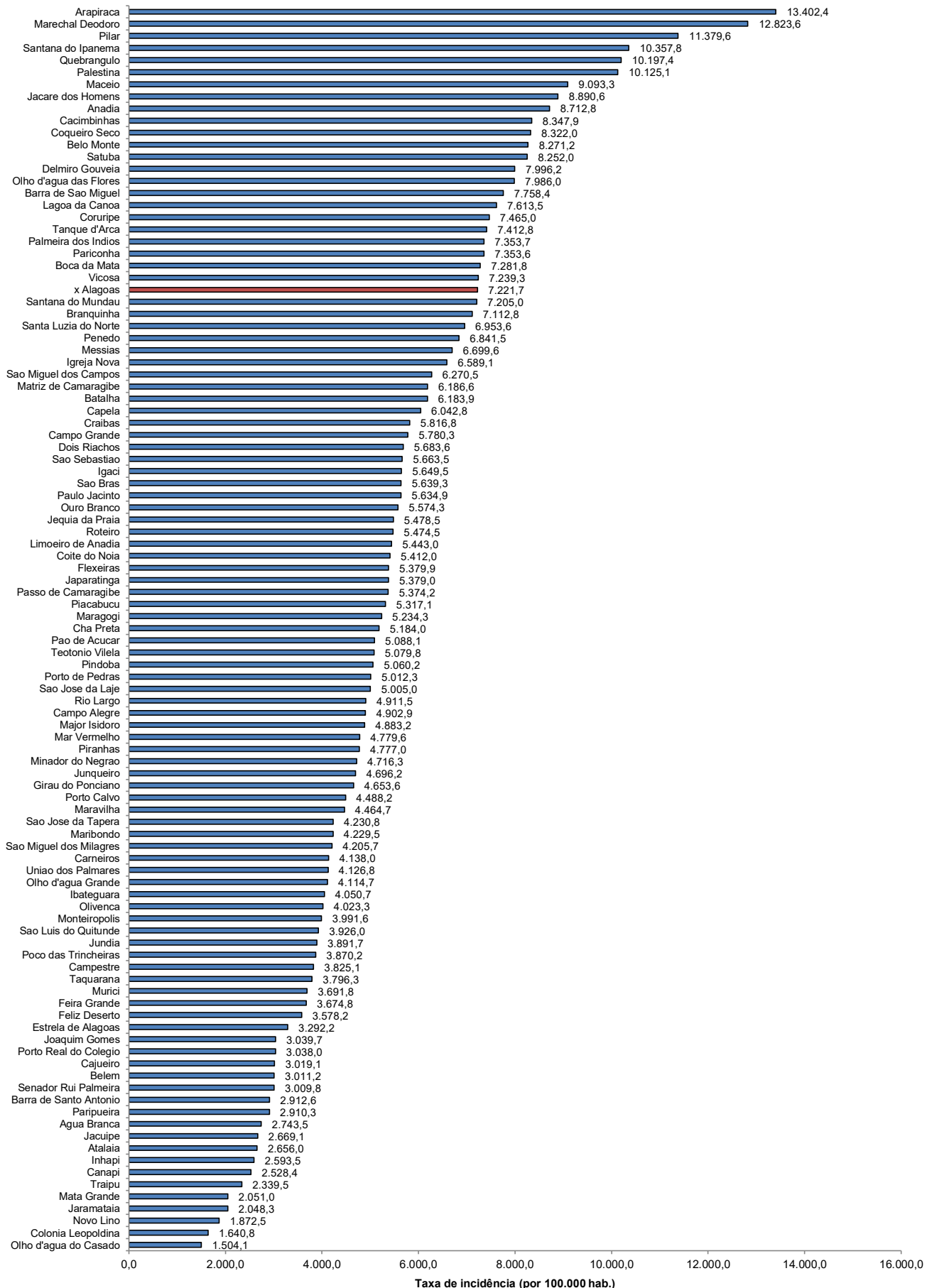

Fonte: CIEVS/AL dados em 30/12/2021. Estimativa TCU/IBGE 2020

TAXA DE INCIDÊNCIA

**Gráfico 14** – Taxa de incidência (por 100.000 hab.) da COVID-19, nos últimos 28 dias (02 de dezembro a 29 de dezembro), segundo município de residência. Alagoas, 2021.

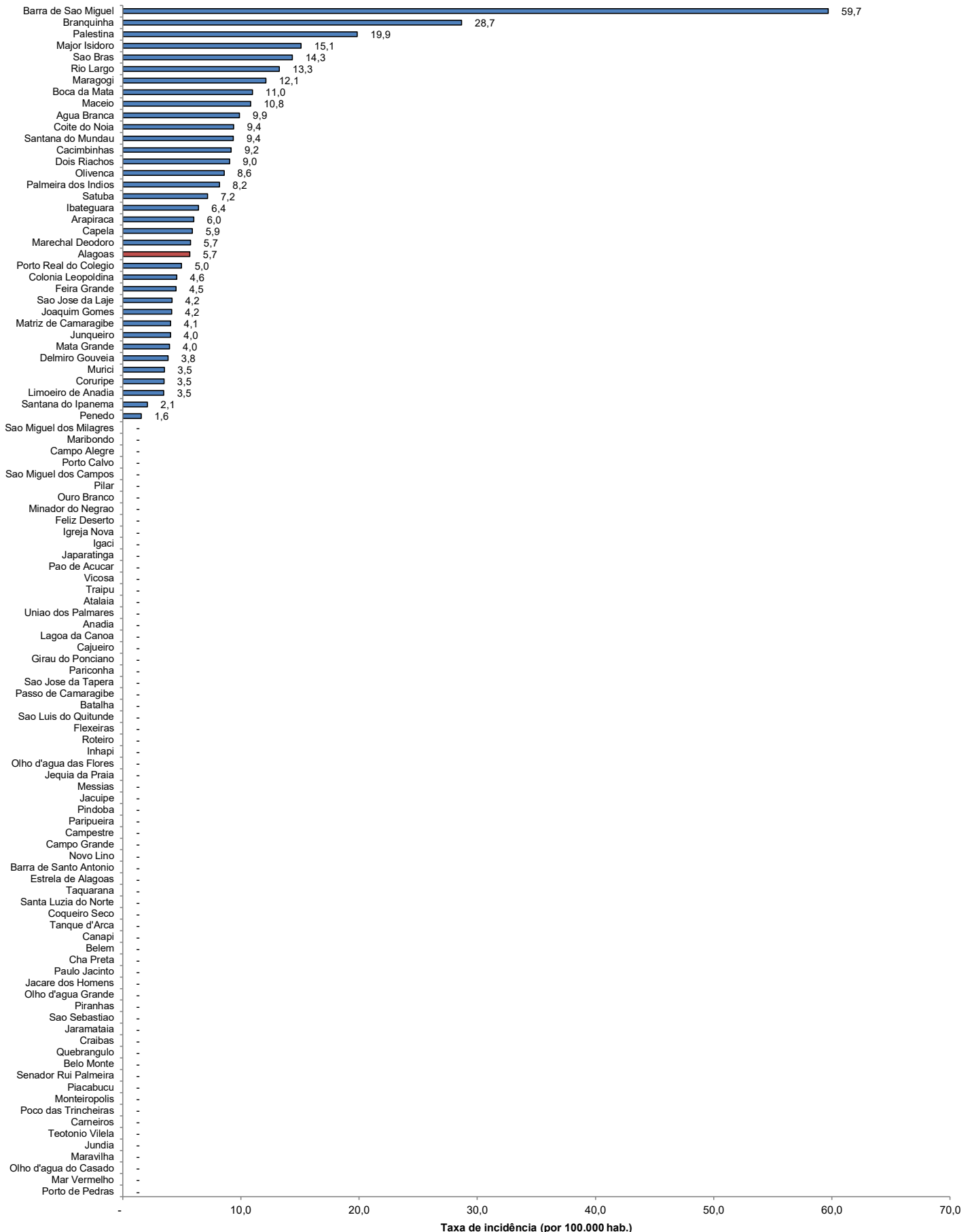

Fonte: CIEVS/AL dados em 30/12/2021. Estimativa TCU/IBGE 2020