

Informe Epidemiológico - Monitoramento da Emergência - COVID-19

04 DE JANEIRO DE 2022

Nº 669

Tabela 1 – Frequência de casos segundo classificação operacional para COVID-19. Alagoas, 2020 a 2022.

Casos Notificados	Em investigação*		Casos Confirmados		Casos Descartados		Casos Recuperados		Óbito/Letalidade	
	Nº	%	Nº	%	Nº	%	Nº	%	Nº	%
679.172	2.810	0,4%	242.165	35,7%	434.197	63,9%	235.449	97,2%	6.383	2,6%

Fonte: CIEVS/AL dados em 04/01/2022.

* Casos notificados nos últimos 20 dias que estão aguardando encerramento com a classificação final nos sistemas de notificação (e-SUS e SIVEP) por parte dos estabelecimentos notificantes e/ou respectivos municípios. Este Dado não representa número de amostra em análise laboratorial no LACEN, sendo esta informação expressa no gráfico 09.

SÍNDROME GRIPAL (SG)

Figura 1 – Casos confirmados de SG por COVID-19, segundo sexo. Alagoas, 2020 a 2022.

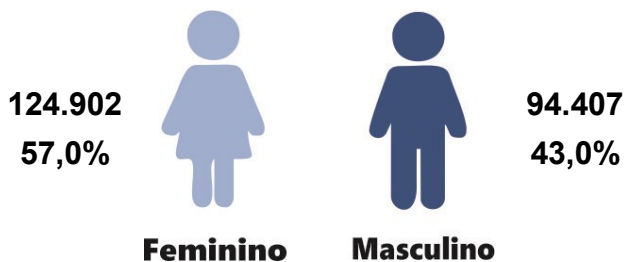

Fonte: CIEVS/AL dados em 04/01/2022.

Gráfico 1 – Frequência de casos confirmados de SG por COVID-19, segundo evolução. Alagoas, 2020 a 2022.

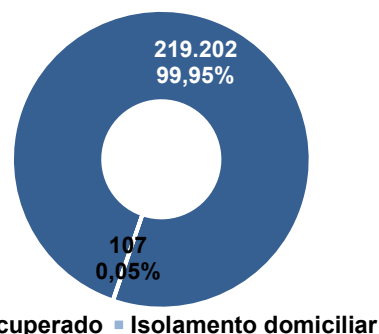

Fonte: CIEVS/AL dados em 04/01/2022.

Gráfico 2 – Casos confirmados de SG por COVID-19, segundo faixa etária. Alagoas, 2020 a 2022.

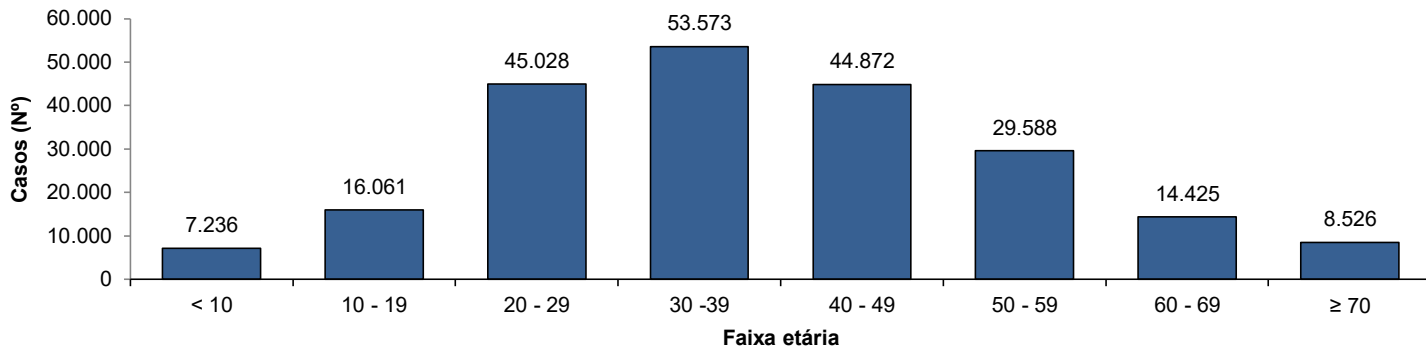

Fonte: CIEVS/AL dados em 04/01/2022.

SÍNDROME RESPIRATÓRIA AGUDA GRAVE (SRAG)

Figura 2 – Casos confirmados de SRAG por COVID-19, segundo sexo. Alagoas, 2020 a 2022.

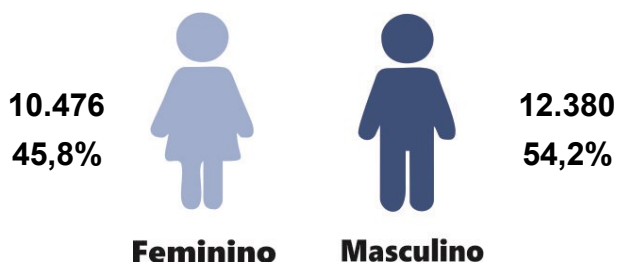

Fonte: CIEVS/AL dados em 04/01/2022.

Gráfico 3 – Frequência de casos confirmados de SRAG por COVID-19, segundo evolução. Alagoas, 2020 a 2022.

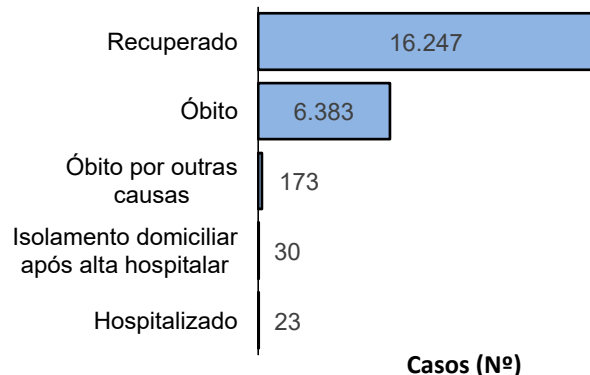

Fonte: CIEVS/AL dados em 04/01/2022.

Gráfico 4 – Frequência da faixa etária dos casos confirmados de SRAG por COVID-19. Alagoas, 2020 a 2022.

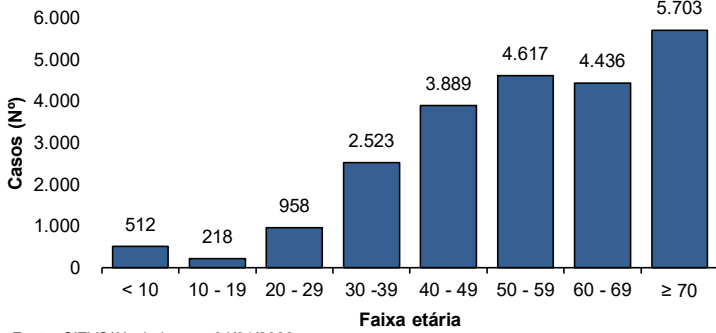

Fonte: CIEVS/AL dados em 04/01/2022.

Gráfico 5 – Frequência de casos confirmados de SRAG por COVID-19, segundo raça/cor. Alagoas, 2020 a 2022.

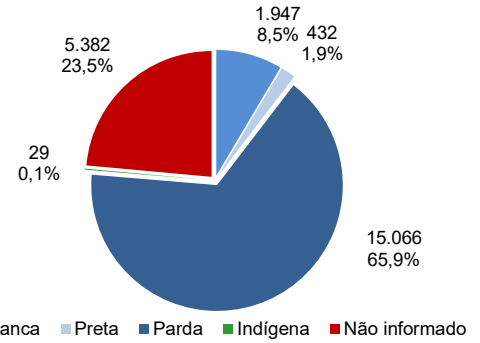

Fonte: CIEVS/AL dados em 04/01/2022.

ÓBITOS CONFIRMADOS

Gráfico 6 – Pirâmide etária dos óbitos confirmados por COVID-19, segundo sexo. Alagoas, 2020 a 2022.

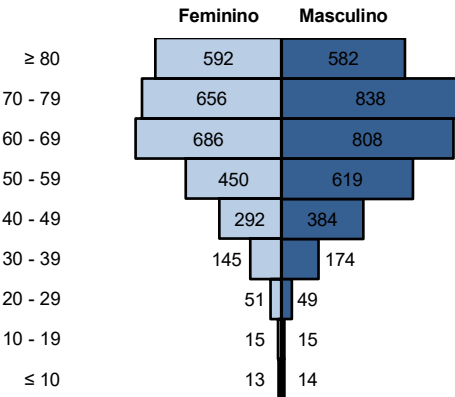

Fonte: CIEVS/AL dados em 04/01/2022.

Gráfico 7 – Frequência de óbitos confirmados por COVID-19, segundo raça/cor. Alagoas, 2020 a 2022.

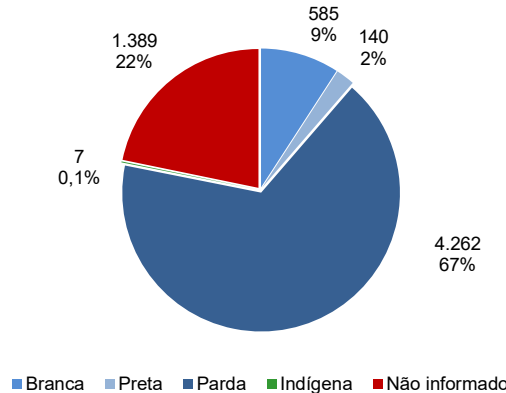

Fonte: CIEVS/AL dados em 04/01/2022.

Gráfico 8 – Frequência dos óbitos confirmados por COVID-19, segundo comorbidade e fator de risco. Alagoas, 2020 a 2022.

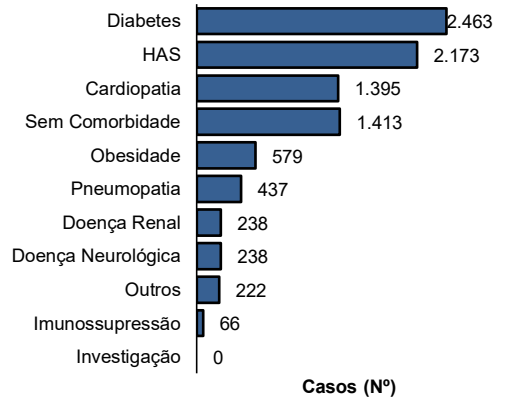

Fonte: CIEVS/AL dados em 04/01/2022.

DIAGNÓSTICO LABORATORIAL

Gráfico 9 – Número de exames recebidos e liberados pelo LACEN/AL, segundo mês de solicitação. Alagoas, 2020 a 2022.

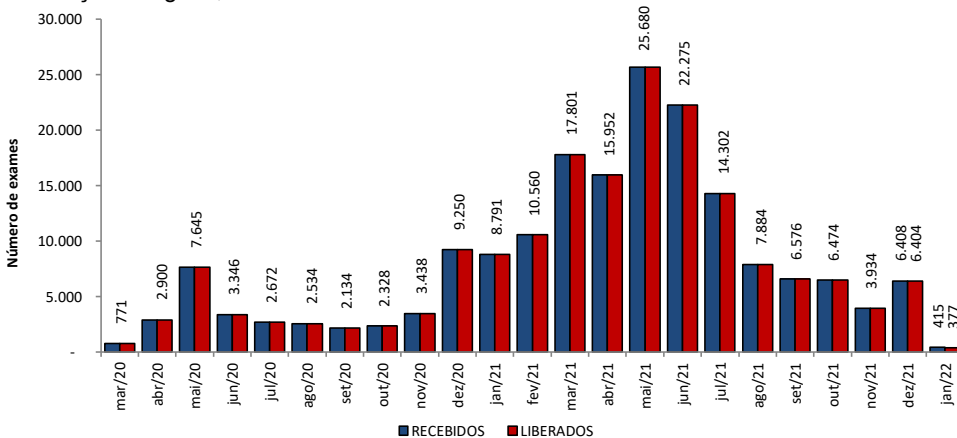

Fonte: LACEN/AL dados em 04/01/2022.

Gráfico 10 – Proporção de resultados confirmados e descartados por diagnóstico laboratorial realizado por RT-PCR, segundo mês de solicitação. Alagoas, 2020 a 2022.

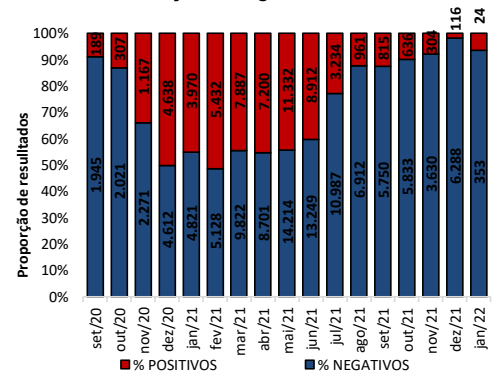

Fonte: LACEN/AL dados em 04/01/2022.

TESTES LABORATORIAIS

QUANTITATIVO GERAL DE TESTES REALIZADOS EM 03/01/2022

Teste RT-PCR	177
Confirmados	16
Descartados	161

ESTOQUE DE TESTES DISPONÍVEIS PARA DIAGNÓSTICO

Kit amplificação RT-PCR (Reações)	2.700
--	--------------

Fonte: LACEN/AL dados em 04/01/2022.

CRITÉRIOS DE CONFIRMAÇÃO

CRITÉRIO	Nº	%
Laboratorial	228.518	94,4
Teste Rápido	145.164	59,9
RT-PCR	79.739	32,9
Sorologia	3.453	1,4
Não Informado	162	0,1
Clínico	8.277	3,4
Clínico-Epidemiológico	5.045	2,1
Clínico-Imagem	325	0,1

Fonte: CIEVS/AL dados em 04/01/2022.

PROFISSIONAIS DA SAÚDE

Casos Confirmados (Geral)

242.108

Profissionais da Saúde Confirmados

7.707

Percentual de Confirmados

3,2%

Fonte: e-SUS VE dados em 04/01/2022.

EVOLUÇÃO DE CASOS E ÓBITOS POR SEMANA EPIDEMIOLÓGICA

Gráfico 11 – Frequência de casos e óbitos confirmados segundo semana epidemiológica de ocorrência. Alagoas, 2020 a 2022.

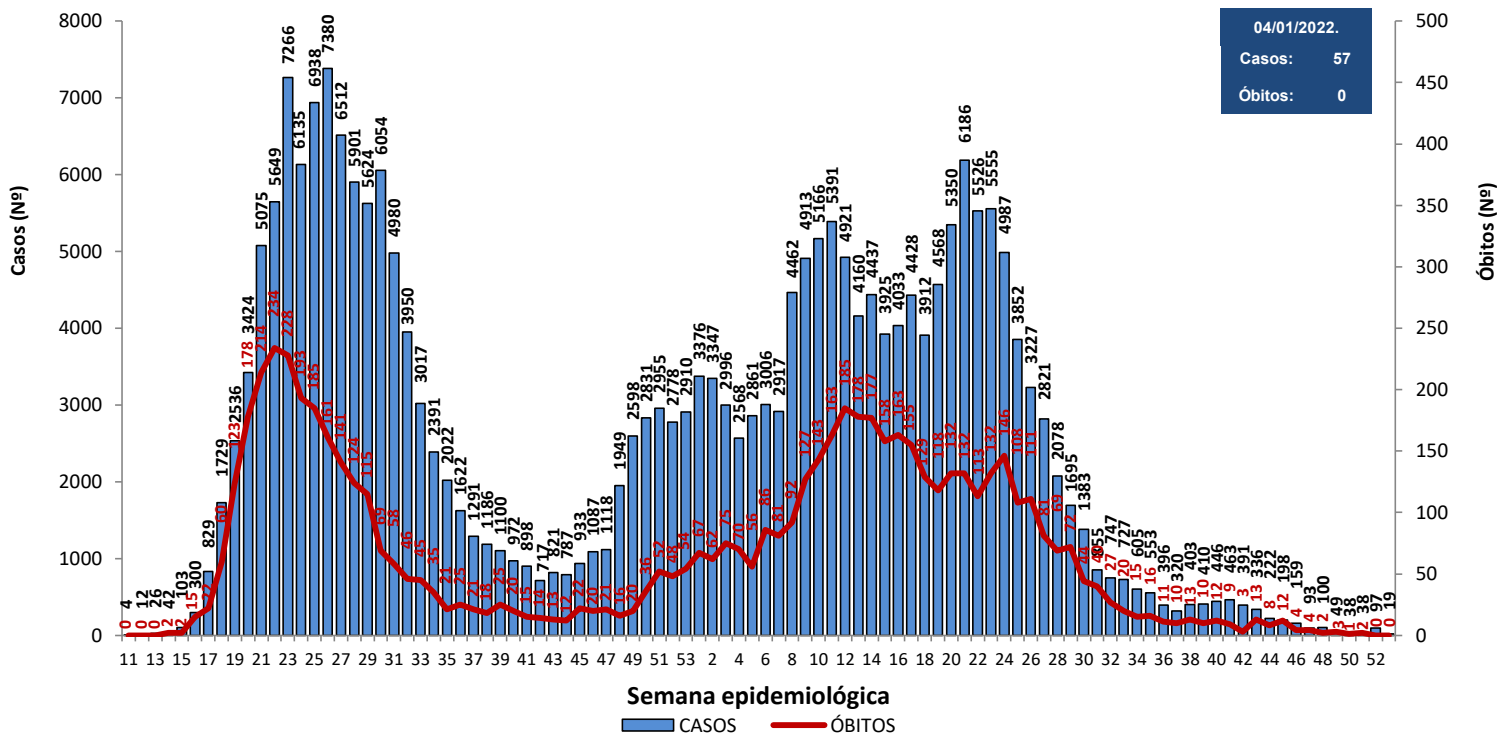

Fonte: CIEVS/AL dados em 04/01/2022.

Gráfico 12 – Frequência de casos por região (metropolitana e demais municípios) segundo semana epidemiológica de ocorrência. Alagoas, 2020 a 2022.

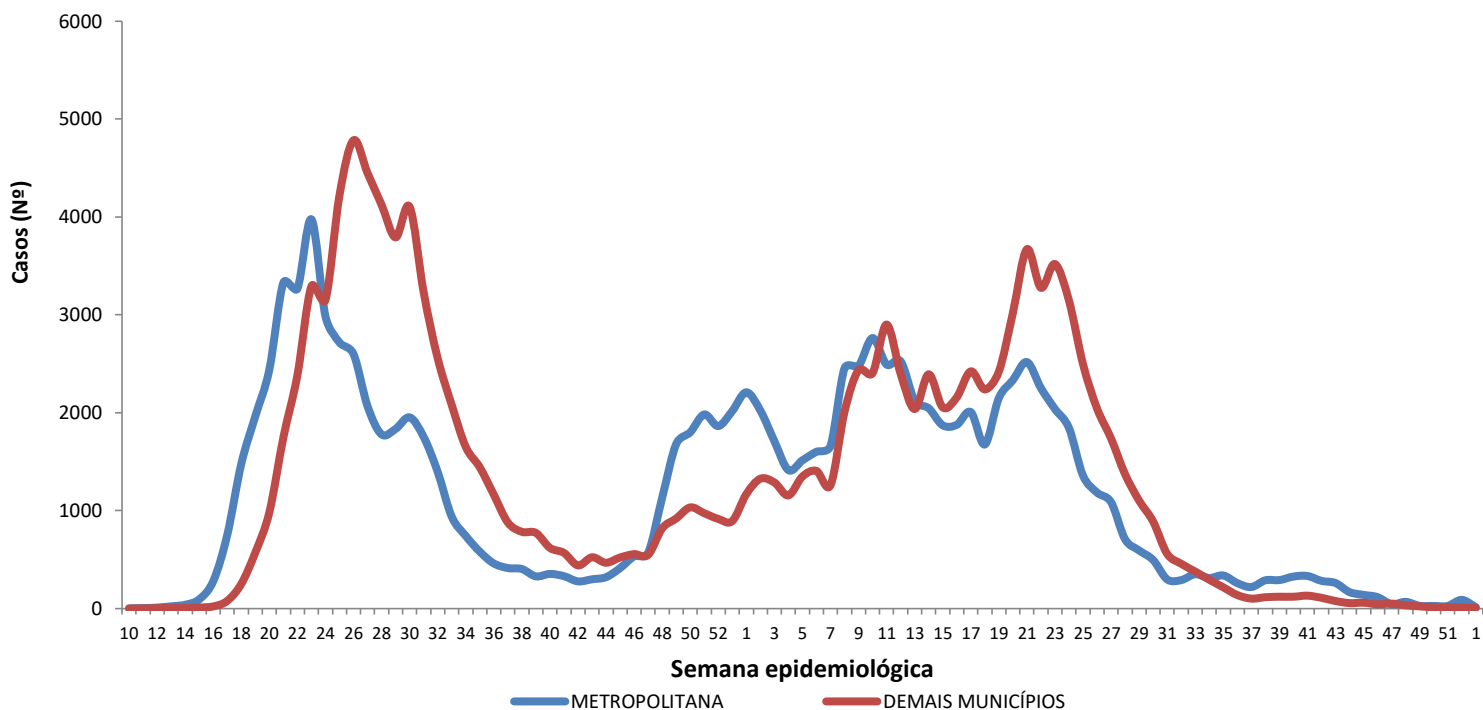

Região Metropolitana de Maceió – Barra de Santo Antônio, Barra de São Miguel, Coqueiro Seco, Maceió, Marechal Deodoro, Messias, Murici, Paripueira, Pilar, Rio Largo, Santa Luzia do Norte e Satuba.

Fonte: CIEVS/AL dados em 04/01/2022.

DISTRIBUIÇÃO ESPACIAL

Figura 3 – Taxa de incidência acumulada (por 100.000 hab.) dos casos confirmados da COVID-19, segundo município de residência. Alagoas, 2020 a 2022.



Figura 4 – Taxa de incidência (por 100.000 hab.) dos casos confirmados da COVID-19, nos últimos 28 dias (07 de dezembro a 03 de Janeiro), segundo município de residência. Alagoas, 2021 e 2022.



Figura 5 – Taxa de mortalidade acumulada (por 100.000 hab.) dos casos confirmados da COVID-19, segundo município de residência. Alagoas, 2020 a 2022.

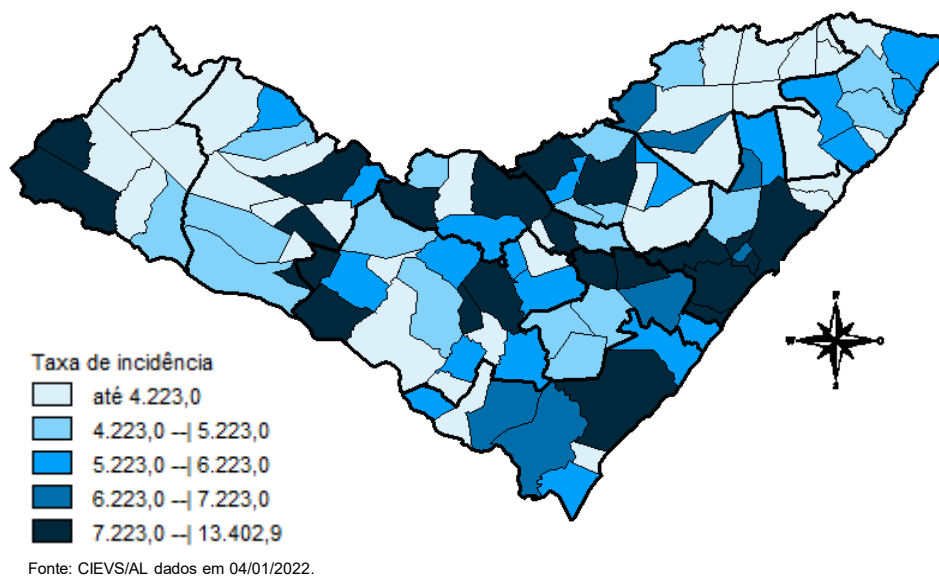

DISTRIBUIÇÃO ESPACIAL

Tabela 2 – Frequência de casos e óbitos confirmados de COVID-19, e casos em investigação segundo município de residência. Alagoas, 2020 a 2022.

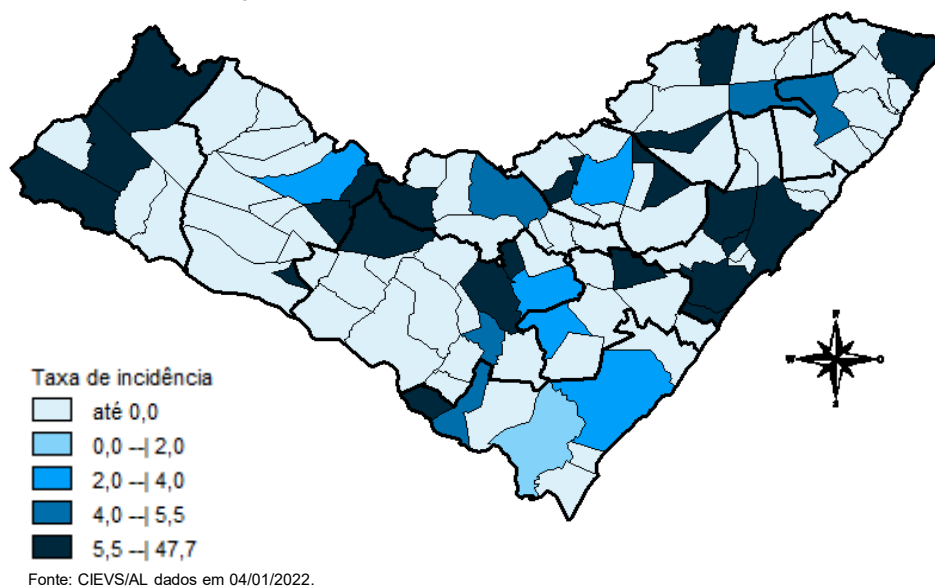
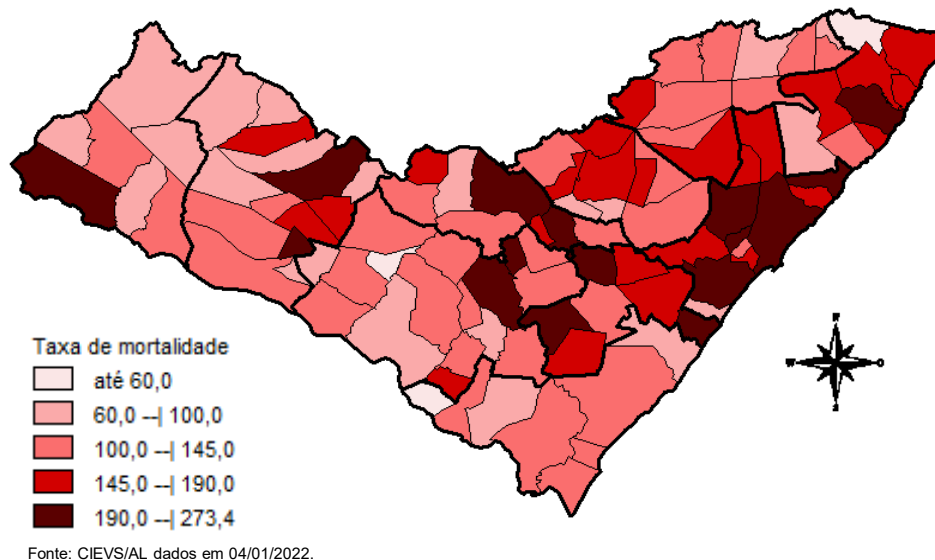
MUNICÍPIO DE RESIDÊNCIA	CASOS	ÓBITOS	INVESTIGAÇÃO*	MUNICÍPIO DE RESIDÊNCIA	CASOS	ÓBITOS	INVESTIGAÇÃO*
Água Branca	555	24	0	Mata Grande	518	21	3
Anadia	1.525	34	55	Matriz do Camaragibe	1.524	44	0
Arapiraca	31.238	538	328	Messias	1.208	29	2
Atalaia	1.258	54	1	Minador do Negrão	251	10	0
Barra de Santo Antônio	468	33	1	Monteirópolis	286	14	0
Barra de São Miguel	650	8	5	Murici	1.046	49	5
Batalha	1.134	20	0	Novo Lino	239	13	1
Belém	129	8	1	Olho d'Água das Flores	1.736	40	2
Belo Monte	555	9	0	Olho d'Água do Casado	142	6	0
Boca da Mata	1.993	46	38	Olho d'Água Grande	211	9	0
Branquinha	744	14	26	Olivença	469	17	7
Cacimbinhas	909	12	1	Ouro Branco	643	10	0
Cajueiro	644	31	2	Palestina	510	4	1
Campestre	266	6	0	Palmeira dos Índios	5.393	158	21
Campo Alegre	2.821	76	1	Pão de Açúcar	1.239	30	2
Campo Grande	553	11	0	Pariconha	775	10	1
Canapi	448	12	2	Paripueira	388	24	2
Capela	1.026	17	4	Passo de Camaragibe	820	22	3
Carneiros	379	11	6	Paulo Jacinto	427	14	0
Chã Preta	379	11	0	Penedo	4.368	85	369
Coité do Noia	576	21	7	Piaçabuçu	949	23	86
Colônia Leopoldina	358	19	1	Pilar	4.007	60	4
Coqueiro Seco	488	9	17	Pindoba	147	2	0
Coruripe	4.277	59	1	Piranhas	1.203	26	1
Craíbas	1.414	29	1	Poço das Trincheiras	558	11	9
Delmiro Gouveia	4.180	135	0	Porto Calvo	1.223	48	3
Dois Riachos	629	8	0	Porto de Pedras	386	15	0
Estrela de Alagoas	601	18	1	Porto Real do Colégio	611	21	18
Feira Grande	815	20	3	Quebrangulo	1.147	15	1
Feliz Deserto	171	5	0	Rio Largo	3.703	185	67
Flexeiras	689	20	0	Roteiro	364	14	2
Girau do Ponciano	1.919	50	3	Santa Luzia do Norte	509	9	34
Ibateguara	633	19	0	Santana do Ipanema	4.953	103	39
Igaci	1.448	28	2	Santana do Mundaú	770	19	0
Igreja Nova	1.621	22	6	São Brás	393	4	0
Inhapi	477	17	1	São José da Laje	1.201	29	0
Jacaré dos Homens	464	5	0	São José da Tapera	1.371	41	2
Jacuípe	187	4	0	São Luís do Quitunde	1.362	27	2
Japaratinga	452	15	0	São Miguel dos Campos	3.875	99	14
Jaramataia	118	3	0	São Miguel dos Milagres	337	15	0
Jequiá da Praia	632	11	1	São Sebastião	1.942	38	0
Joaquim Gomes	732	27	27	Satuba	1.150	38	4
Jundiá	161	5	0	Senador Rui Palmeira	419	13	2
Junqueiro	1.161	47	0	Tanque d'Arca	455	12	2
Lagoa da Canoa	1.353	23	0	Taquarana	762	26	0
Limoeiro de Anadia	1.566	34	0	Teotônio Vilela	2.254	71	21
Maceió	93.356	2.803	1.406	Traipu	651	24	1
Major Isidoro	970	23	0	União Dos Palmares	2.715	86	107
Mar Vermelho	167	3	0	Viçosa	1.860	39	4
Maragogi	1.729	51	0	Total	242.165	6.383	2.810
Maravilha	402	16	3				
Marechal Deodoro	6.717	119	16				
Maribondo	558	18	1				

Fonte: CIEVS/AL dados em 04/01/2022.

* Casos notificados nos últimos 20 dias que estão aguardando encerramento com a classificação final nos sistemas de notificação (e-SUS e SIVEP) por parte dos estabelecimentos notificantes e/ou respectivos municípios.

TAXA DE INCIDÊNCIA

Gráfico 13 – Taxa de incidência (por 100.000 hab.) da COVID-19, segundo município de residência. Alagoas, 2020 a 2022.

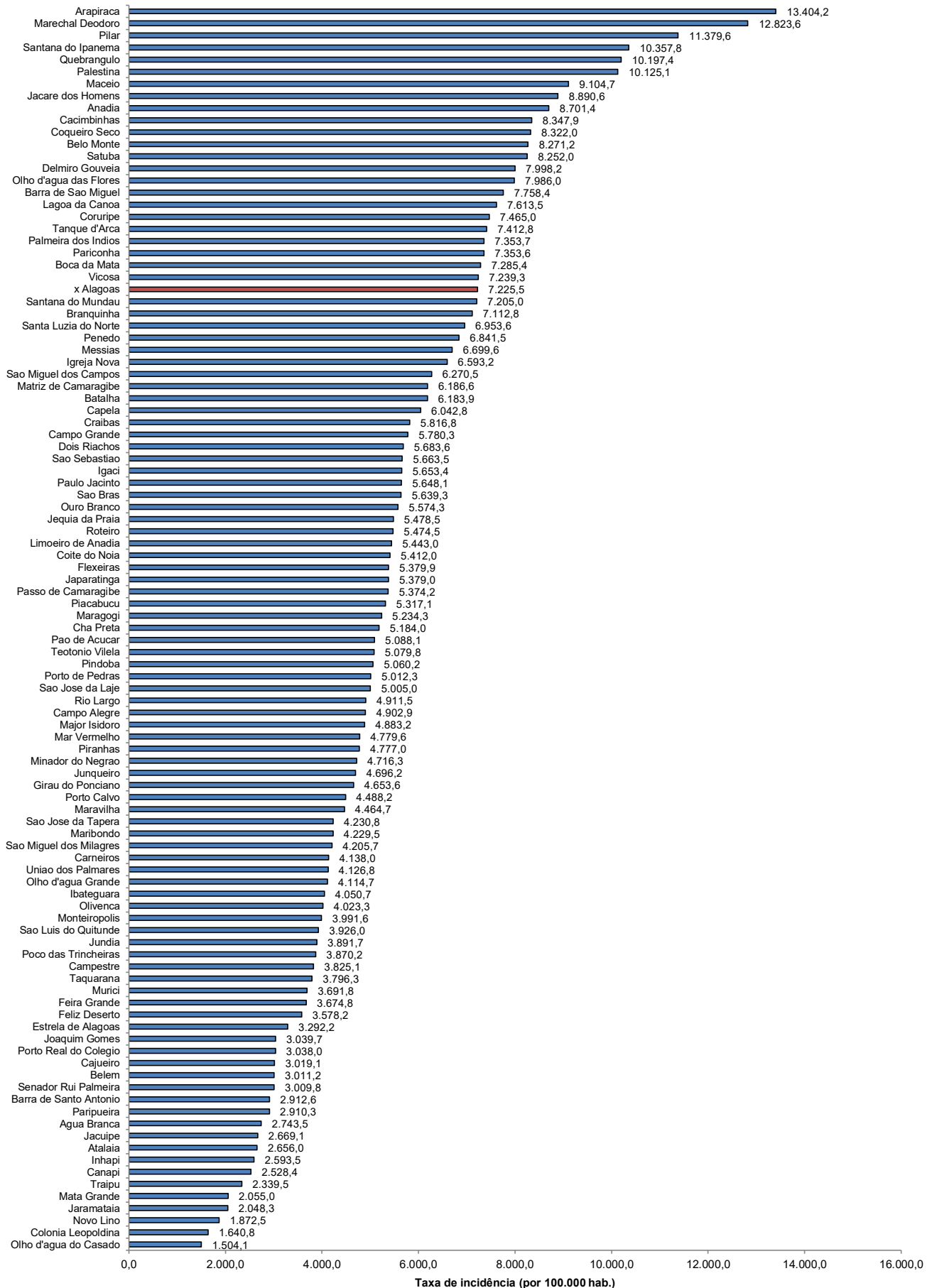

Fonte: CIEVS/AL dados em 04/01/2022. Estimativa TCU/IBGE 2020

TAXA DE INCIDÊNCIA

Gráfico 14 – Taxa de incidência (por 100.000 hab.) da COVID-19, nos últimos 28 dias (07 de dezembro a 03 de janeiro), segundo município de residência. Alagoas, 2021 e 2022.

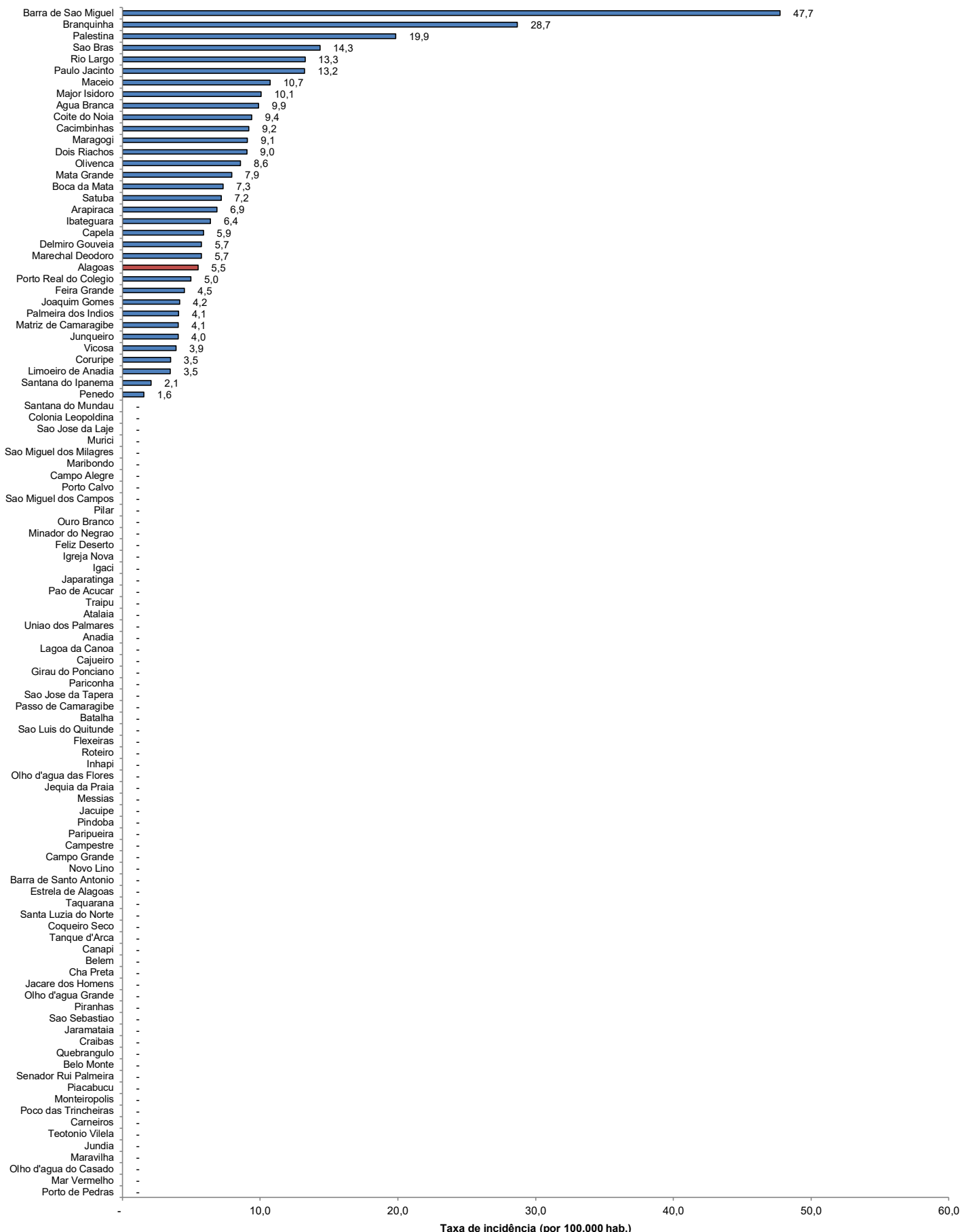

Fonte: CIEVS/AL dados em 04/01/2022. Estimativa TCU/IBGE 2020