

**Informe Epidemiológico - Monitoramento da Emergência - COVID-19**

**10 DE JANEIRO DE 2022**

**Nº 675**

**Tabela 1 –** Frequência de casos segundo classificação operacional para COVID-19. Alagoas, 2020 a 2022.

Casos Notificados	Em investigação*		Casos Confirmados		Casos Descartados		Casos Recuperados		Óbito/Letalidade	
	Nº	%	Nº	%	Nº	%	Nº	%	Nº	%
688.259	6.669	1,0%	243.620	35,4%	437.970	63,6%	236.259	97,0%	6.389	2,6%

Fonte: CIEVS/AL dados em 10/01/2022.

**NOTA:** O alto número de casos não corresponde aos casos registrados em 24 horas, a exemplo dos informes anteriores, visto que a plataforma e-SUS notifica encontrava-se inoperante desde os recentes incidentes ocasionados por ataques hackers ocorrido no último dia 10/12/2021, representando assim neste boletim casos da COVID-19 ocorridos este ano e no ano passado.

\* Casos notificados nos últimos 20 dias que estão aguardando encerramento com a classificação final nos sistemas de notificação (e-SUS e SIVEP) por parte dos estabelecimentos notificantes e/ou respectivos municípios. Este Dado não representa número de amostra em análise laboratorial no LACEN, sendo esta informação expressa no gráfico 09.

**SÍNDROME GRIPAL (SG)**

**Figura 1 –** Casos confirmados de SG por COVID-19, segundo sexo. Alagoas, 2020 a 2022.

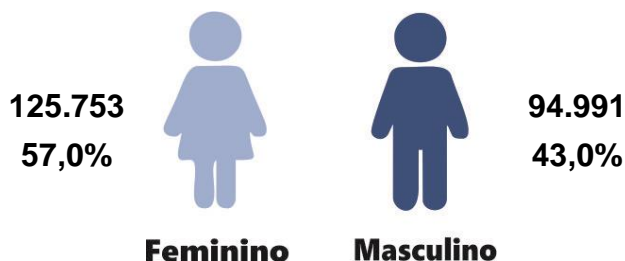

Fonte: CIEVS/AL dados em 10/01/2022.

**Gráfico 1 –** Frequência de casos confirmados de SG por COVID-19, segundo evolução. Alagoas, 2020 a 2022.

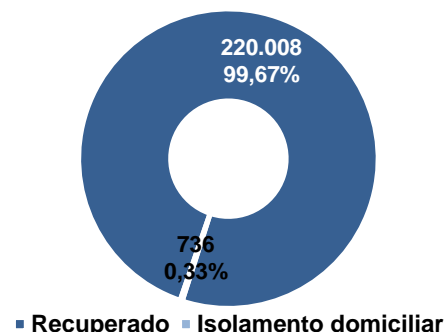

Fonte: CIEVS/AL dados em 10/01/2022.

**Gráfico 2 –** Casos confirmados de SG por COVID-19, segundo faixa etária. Alagoas, 2020 a 2022.

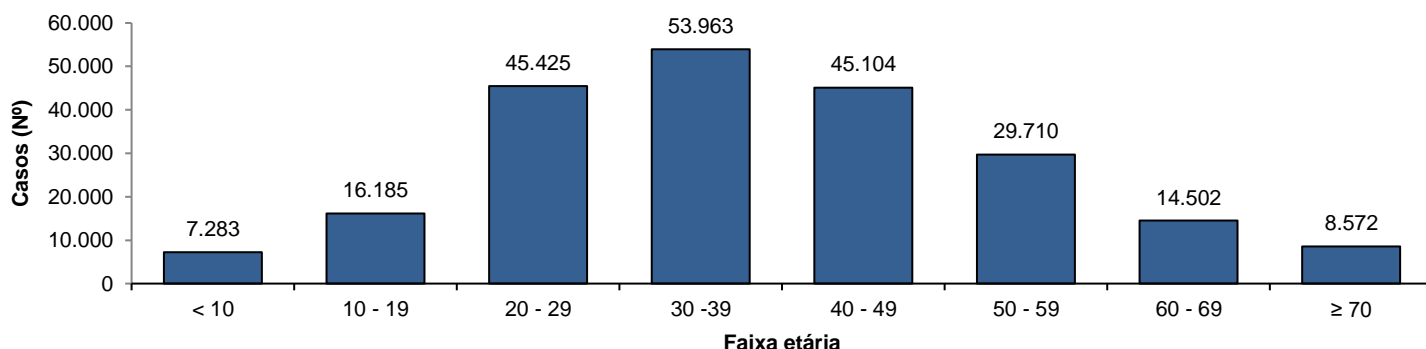

Fonte: CIEVS/AL dados em 10/01/2022.

**SÍNDROME RESPIRATÓRIA AGUDA GRAVE (SRAG)**

**Figura 2 –** Casos confirmados de SRAG por COVID-19, segundo sexo. Alagoas, 2020 a 2022.

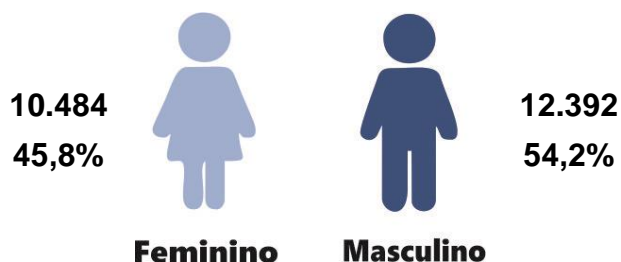

Fonte: CIEVS/AL dados em 10/01/2022.

**Gráfico 3 –** Frequência de casos confirmados de SRAG por COVID-19, segundo evolução. Alagoas, 2020 a 2022.

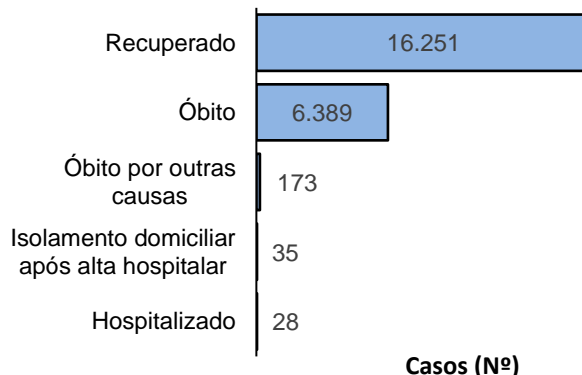

Fonte: CIEVS/AL dados em 10/01/2022.

**Gráfico 4** – Frequência da faixa etária dos casos confirmados de SRAG por COVID-19. Alagoas, 2020 a 2022.

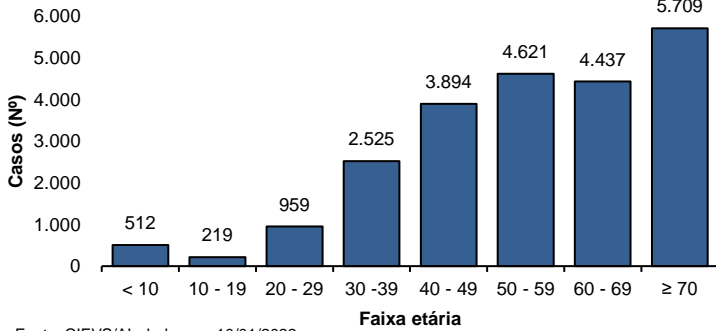

Fonte: CIEVS/AL dados em 10/01/2022.

**Gráfico 5** – Frequência de casos confirmados de SRAG por COVID-19, segundo raça/cor. Alagoas, 2020 a 2022.

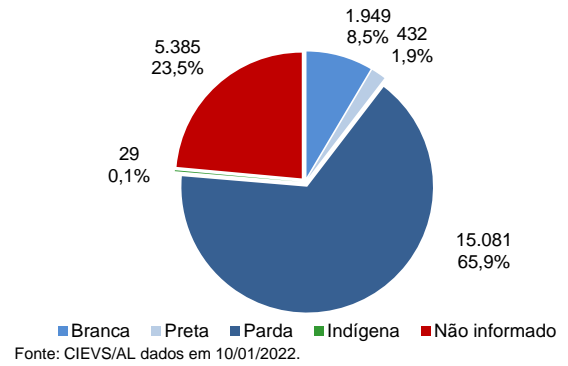

Fonte: CIEVS/AL dados em 10/01/2022.

**ÓBITOS CONFIRMADOS**

**Gráfico 6** – Pirâmide etária dos óbitos confirmados por COVID-19, segundo sexo. Alagoas, 2020 a 2022.

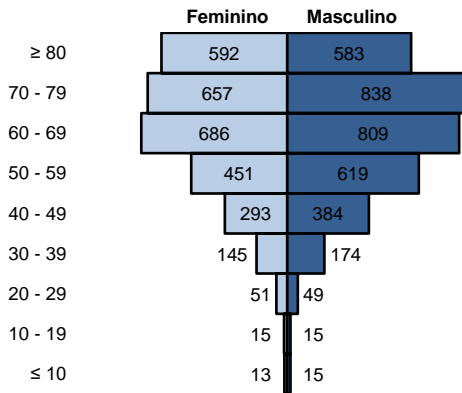

Fonte: CIEVS/AL dados em 10/01/2022.

**Gráfico 7** – Frequência de óbitos confirmados por COVID-19, segundo raça/cor. Alagoas, 2020 a 2022.

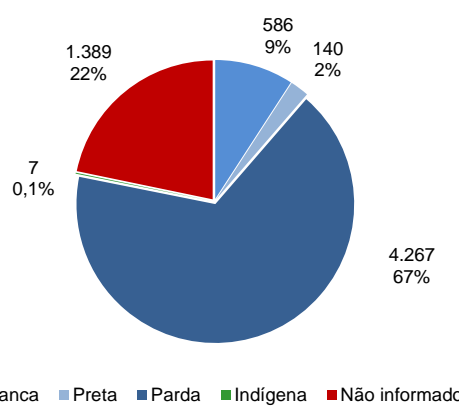

Fonte: CIEVS/AL dados em 10/01/2022.

**Gráfico 8** – Frequência dos óbitos confirmados por COVID-19, segundo comorbidade e fator de risco. Alagoas, 2020 a 2022.

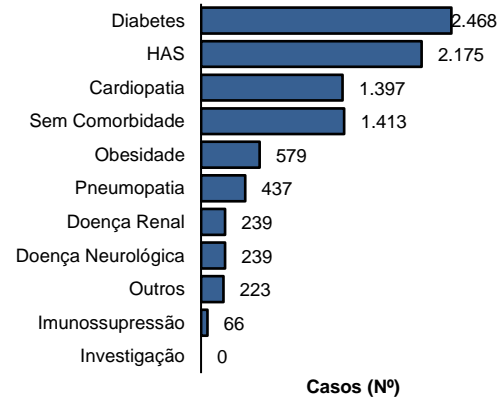

Fonte: CIEVS/AL dados em 10/01/2022.

**DIAGNÓSTICO LABORATORIAL**

**Gráfico 9** – Número de exames recebidos e liberados pelo LACEN/AL, segundo mês de solicitação. Alagoas, 2020 a 2022.

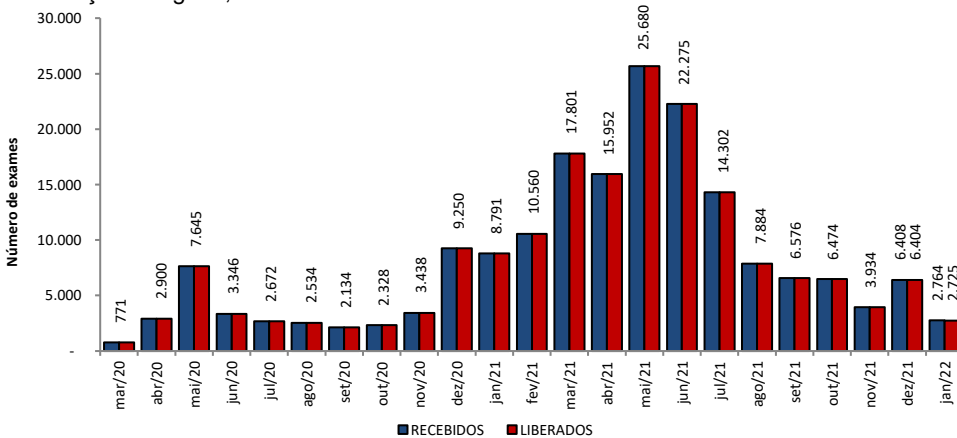

Fonte: LACEN/AL dados em 10/01/2022.

**Gráfico 10** – Proporção de resultados confirmados e descartados por diagnóstico laboratorial realizado por RT-PCR, segundo mês de solicitação. Alagoas, 2020 a 2022.

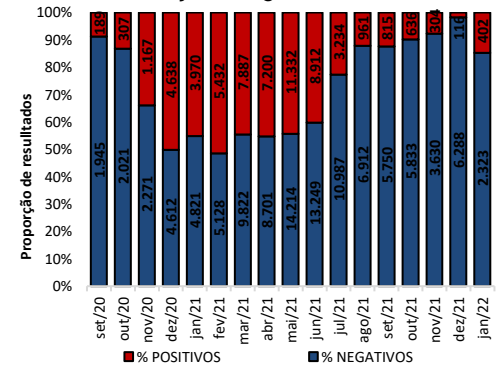

Fonte: LACEN/AL dados em 10/01/2022.

**TESTES LABORATORIAIS**

**QUANTITATIVO GERAL DE TESTES REALIZADOS EM 09/01/2022**

Teste RT-PCR	279
Confirmados	68
Descartados	211

**ESTOQUE DE TESTES DISPONÍVEIS PARA DIAGNÓSTICO**

Kit amplificação RT-PCR (Reações)	352
-----------------------------------	-----

Fonte: LACEN/AL dados em 10/01/2022.

**CRITÉRIOS DE CONFIRMAÇÃO**

CRITÉRIO	Nº	%
<b>Laboratorial</b>	<b>229.840</b>	<b>94,3</b>
Teste Rápido	145.636	59,8
RT-PCR	80.373	33,0
Sorologia	3.459	1,4
Não Informado	372	0,2
<b>Clínico</b>	<b>8.377</b>	<b>3,4</b>
Clínico-Epidemiológico	5.075	2,1
Clínico-Imagem	328	0,1

Fonte: CIEVS/AL dados em 10/01/2022.

PROFISSIONAIS DA SAÚDE

Casos Confirmados (Geral)

243.620

Profissionais da Saúde Confirmados

7.734

Percentual de Confirmados

3,2%

Fonte: e-SUS VE dados em 10/01/2022.

EVOLUÇÃO DE CASOS E ÓBITOS POR SEMANA EPIDEMIOLÓGICA

Gráfico 11 – Frequência de casos e óbitos confirmados segundo semana epidemiológica de ocorrência. Alagoas, 2020 a 2022.

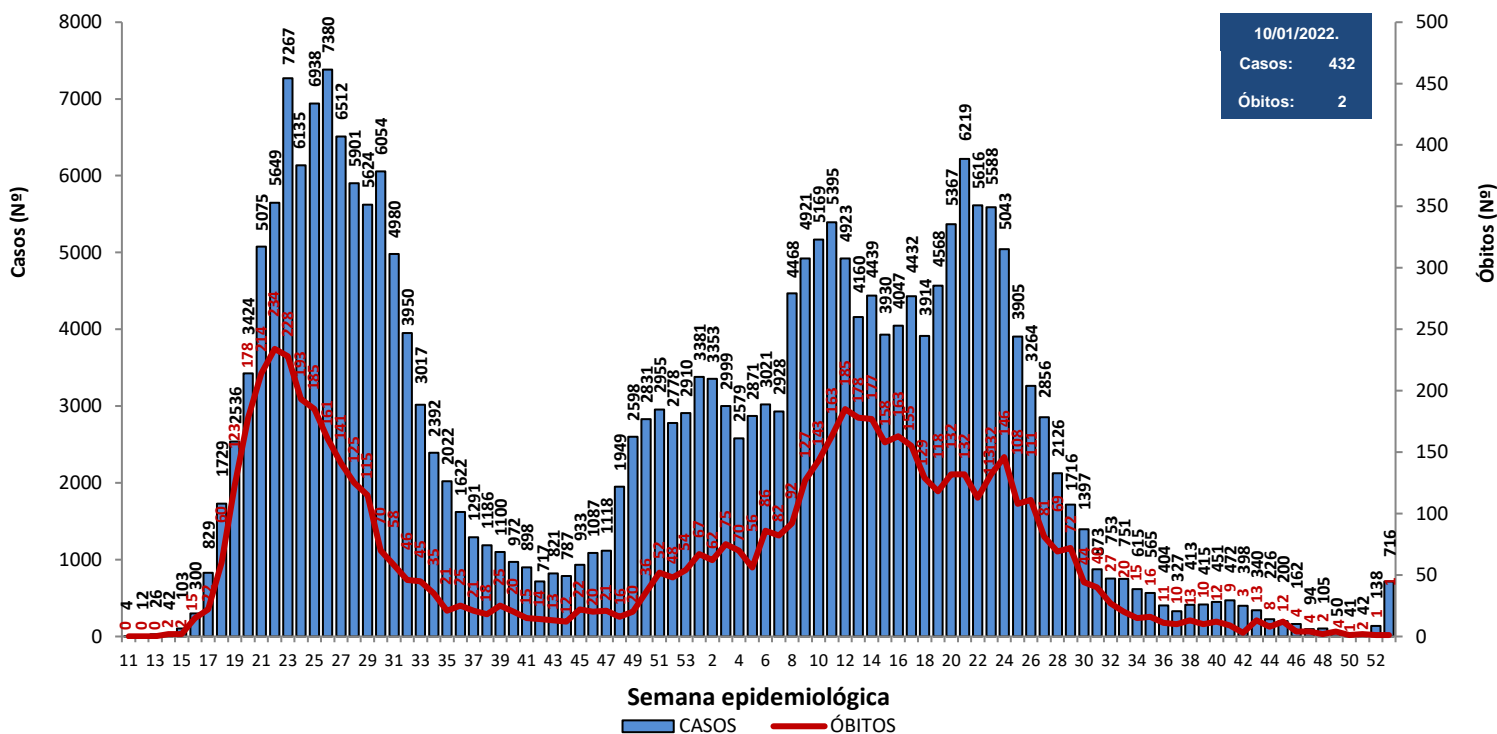

Fonte: CIEVS/AL dados em 10/01/2022.

Gráfico 12 – Frequência de casos por região (metropolitana e demais municípios) segundo semana epidemiológica de ocorrência. Alagoas, 2020 a 2022.

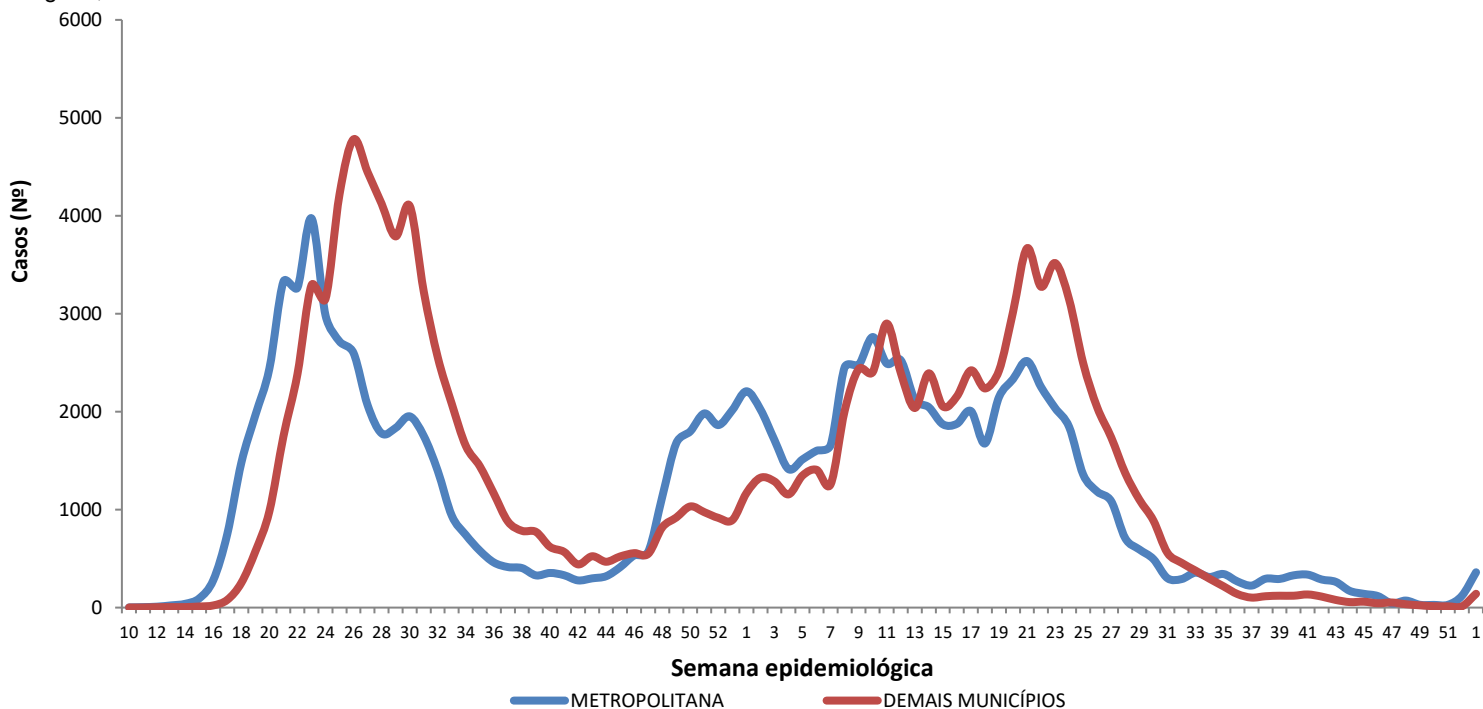

Região Metropolitana de Maceió – Barra de Santo Antônio, Barra de São Miguel, Coqueiro Seco, Maceió, Marechal Deodoro, Messias, Murici, Paripueira, Pilar, Rio Largo, Santa Luzia do Norte e Satuba.

Fonte: CIEVS/AL dados em 10/01/2022.

DISTRIBUIÇÃO ESPACIAL

**Figura 3** – Taxa de incidência acumulada (por 100.000 hab.) dos casos confirmados da COVID-19, segundo município de residência. Alagoas, 2020 a 2022.

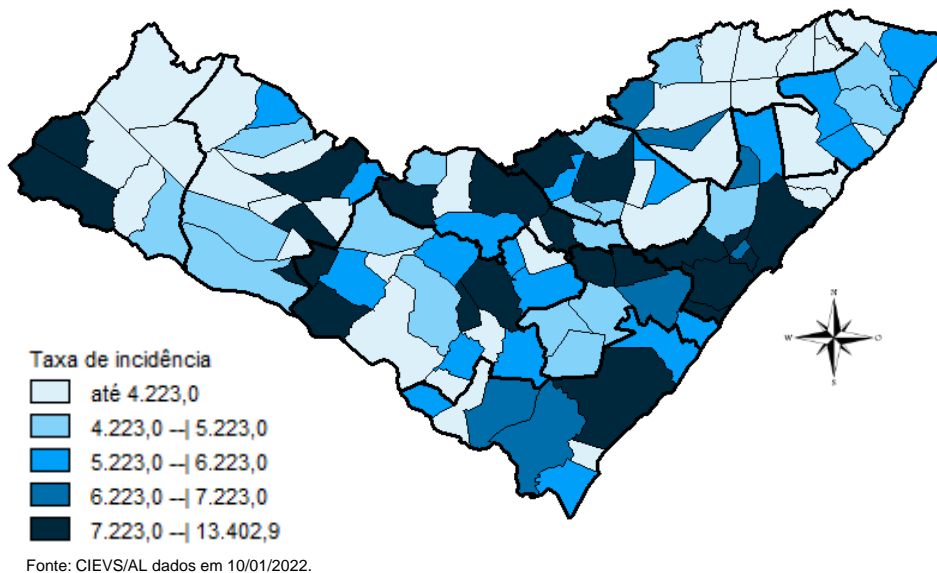

**Figura 4** – Taxa de incidência (por 100.000 hab.) dos casos confirmados da COVID-19, nos últimos 28 dias (13 de dezembro a 09 de Janeiro), segundo município de residência. Alagoas, 2021 e 2022.

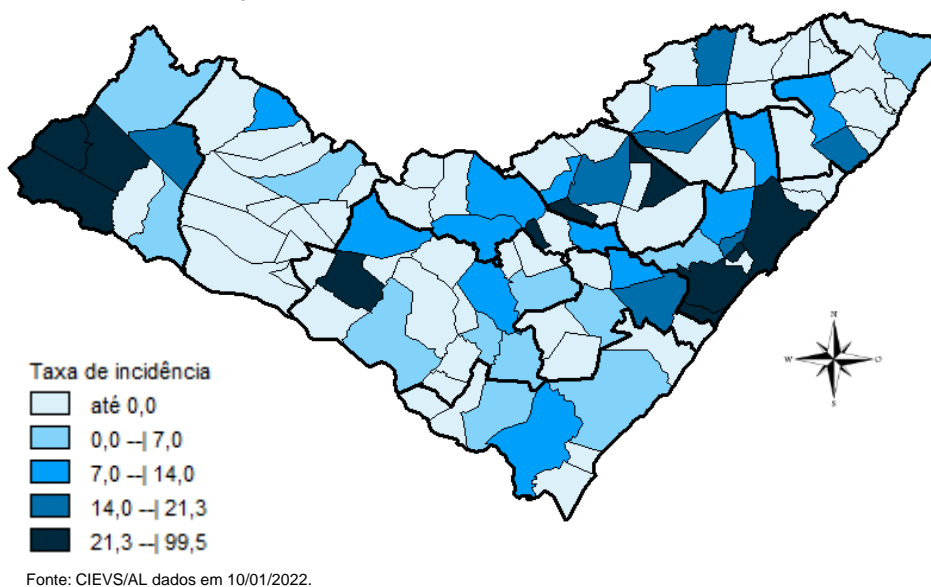

**Figura 5** – Taxa de mortalidade acumulada (por 100.000 hab.) dos casos confirmados da COVID-19, segundo município de residência. Alagoas, 2020 a 2022.

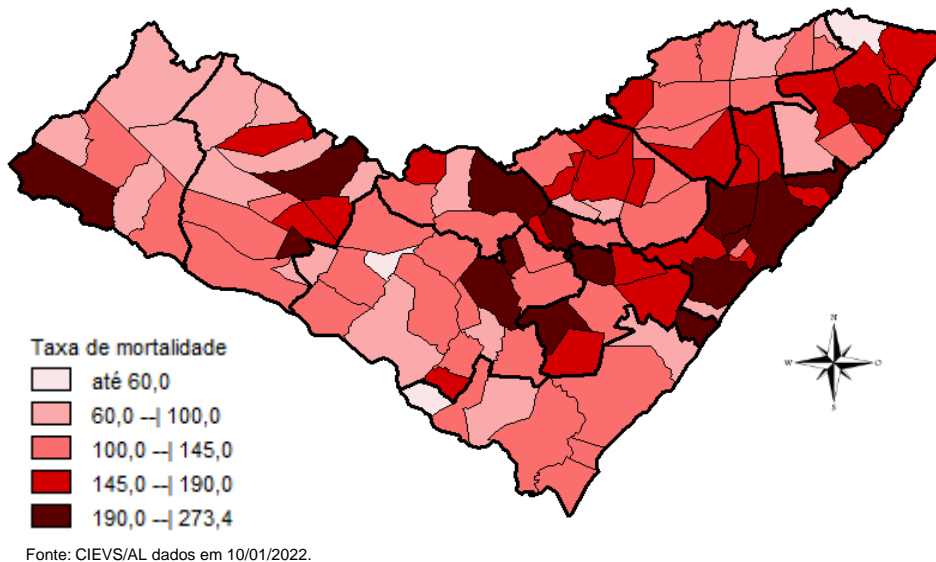

## DISTRIBUIÇÃO ESPACIAL

**Tabela 2** – Frequência de casos e óbitos confirmados de COVID-19, e casos em investigação segundo município de residência. Alagoas, 2020 a 2022.

MUNICÍPIO DE RESIDÊNCIA	CASOS	ÓBITOS	INVESTIGAÇÃO*	MUNICÍPIO DE RESIDÊNCIA	CASOS	ÓBITOS	INVESTIGAÇÃO*
Água Branca	562	24	0	Mata Grande	519	21	101
Anadia	1.525	34	63	Matriz do Camaragibe	1.525	44	7
Arapiraca	31.271	538	508	Messias	1.209	29	62
Atalaia	1.259	54	23	Minador do Negrão	252	10	5
Barra de Santo Antônio	468	33	2	Monteirópolis	286	14	2
Barra de São Miguel	659	8	13	Murici	1.046	49	30
Batalha	1.138	20	0	Novo Lino	239	13	1
Belém	130	8	2	Olho d'Água das Flores	1.767	40	9
Belo Monte	555	9	0	Olho d'Água do Casado	142	6	1
Boca da Mata	1.997	46	60	Olho d'Água Grande	211	9	0
Branquinha	749	14	107	Oliveira	469	17	29
Cacimbinhas	911	12	1	Ouro Branco	650	10	1
Cajueiro	645	31	7	Palestina	510	4	1
Campestre	266	6	3	Palmeira dos Índios	5.430	158	89
Campo Alegre	2.824	76	2	Pão de Açúcar	1.241	30	2
Campo Grande	553	11	3	Pariconha	781	10	55
Canapi	448	12	6	Paripueira	388	24	4
Capela	1.030	17	6	Passo de Camaragibe	830	22	3
Carneiros	379	11	16	Paulo Jacinto	427	14	0
Chã Preta	380	11	6	Penedo	4.375	85	660
Coité do Noia	579	21	3	Piaçabuçu	949	23	184
Colônia Leopoldina	358	19	3	Pilar	4.029	60	9
Coqueiro Seco	488	9	10	Pindoba	147	2	1
Coruripe	4.327	60	5	Piranhas	1.204	26	5
Craíbas	1.414	29	3	Poço das Trincheiras	558	11	18
Delmiro Gouveia	4.231	135	4	Porto Calvo	1.223	48	5
Dois Riachos	629	8	12	Porto de Pedras	386	15	0
Estrela de Alagoas	602	18	1	Porto Real do Colégio	611	21	9
Feira Grande	815	20	0	Quebrangulo	1.147	15	44
Feliz Deserto	171	5	0	Rio Largo	3.708	185	139
Flexeiras	692	20	0	Roteiro	364	14	1
Girau do Ponciano	1.923	50	2	Santa Luzia do Norte	512	9	42
Ibateguara	635	19	2	Santana do Ipanema	4.963	103	249
Igaci	1.450	28	3	Santana do Mundaú	770	19	20
Igreja Nova	1.621	22	367	São Brás	393	4	2
Inhapi	480	17	4	São José da Laje	1.203	29	2
Jacaré dos Homens	464	5	0	São José da Tapera	1.371	41	49
Jacuípe	187	4	2	São Luís do Quitunde	1.362	27	117
Japaratinga	452	15	0	São Miguel dos Campos	3.887	99	18
Jaramataia	118	3	0	São Miguel dos Milagres	337	15	1
Jequiá da Praia	632	11	1	São Sebastião	1.944	38	3
Joaquim Gomes	732	27	8	Satuba	1.153	38	10
Jundiá	161	5	0	Senador Rui Palmeira	419	13	4
Junqueiro	1.161	47	3	Tanque d'Arca	455	12	2
Lagoa da Canoa	1.354	24	0	Taquarana	764	26	0
Limoeiro de Anadia	1.576	34	110	Teotônio Vilela	2.256	71	285
Maceió	94.342	2.807	2.427	Traipu	652	24	69
Major Isidoro	970	23	27	União Dos Palmares	2.727	86	428
Mar Vermelho	168	3	0	Viçosa	1.865	39	20
Maragogi	1.787	51	1	<b>Total</b>	<b>243.620</b>	<b>6.389</b>	<b>6.669</b>
Maravilha	402	16	6				
Marechal Deodoro	6.735	119	37				
Maribondo	559	18	2				

Fonte: CIEVS/AL dados em 10/01/2022.

\* Casos notificados nos últimos 20 dias que estão aguardando encerramento com a classificação final nos sistemas de notificação (e-SUS e SIVEP) por parte dos estabelecimentos notificantes e/ou respectivos municípios.

TAXA DE INCIDÊNCIA

Gráfico 13 – Taxa de incidência (por 100.000 hab.) da COVID-19, segundo município de residência. Alagoas, 2020 a 2022.

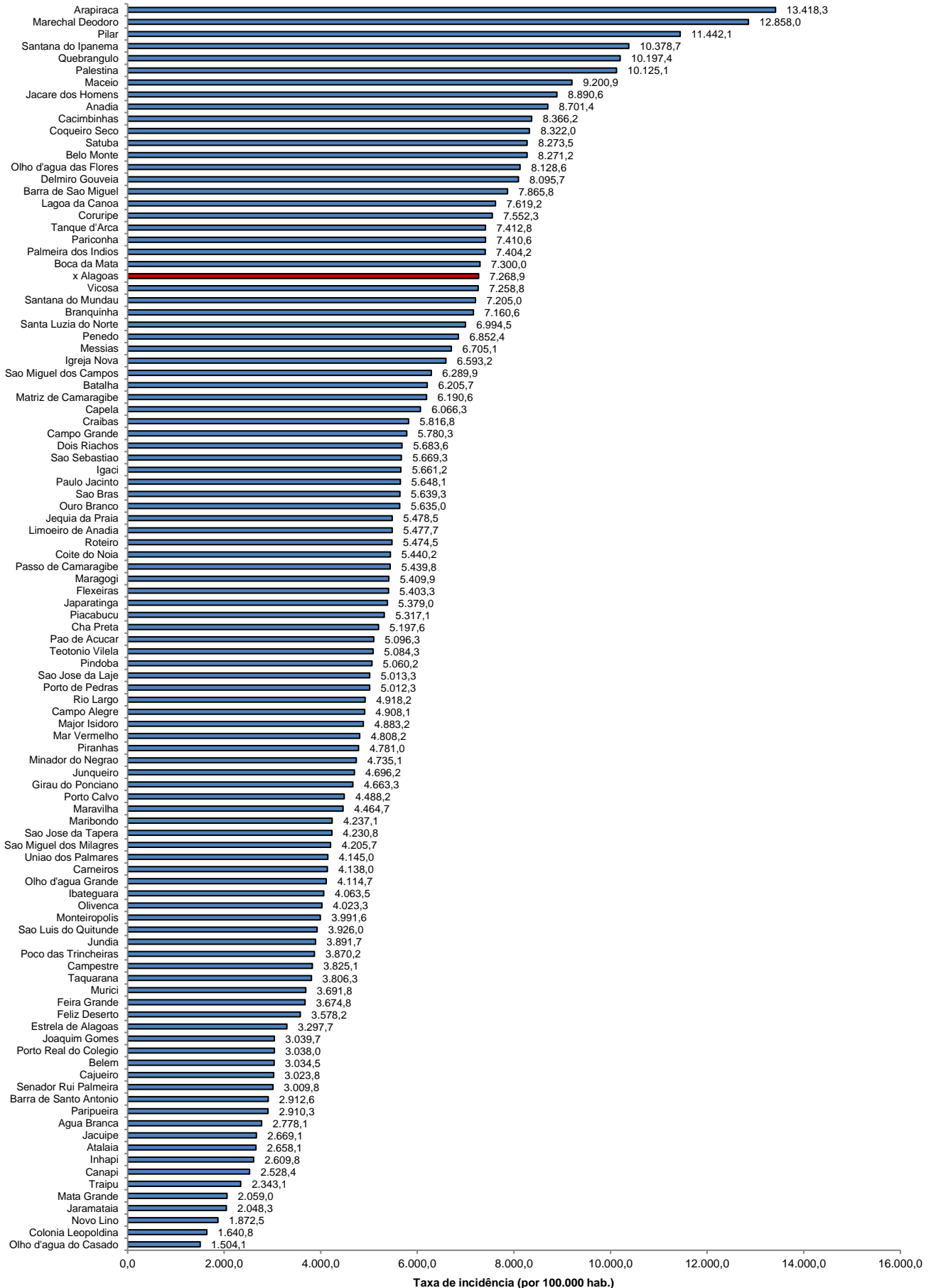

Fonte: CIEVS/AL dados em 10/01/2022. Estimativa TCU/IBGE 2020

TAXA DE INCIDÊNCIA

Gráfico 14 – Taxa de incidência (por 100.000 hab.) da COVID-19, nos últimos 28 dias (13 de dezembro a 09 de Janeiro), segundo município de residência. Alagoas, 2021 e 2022.

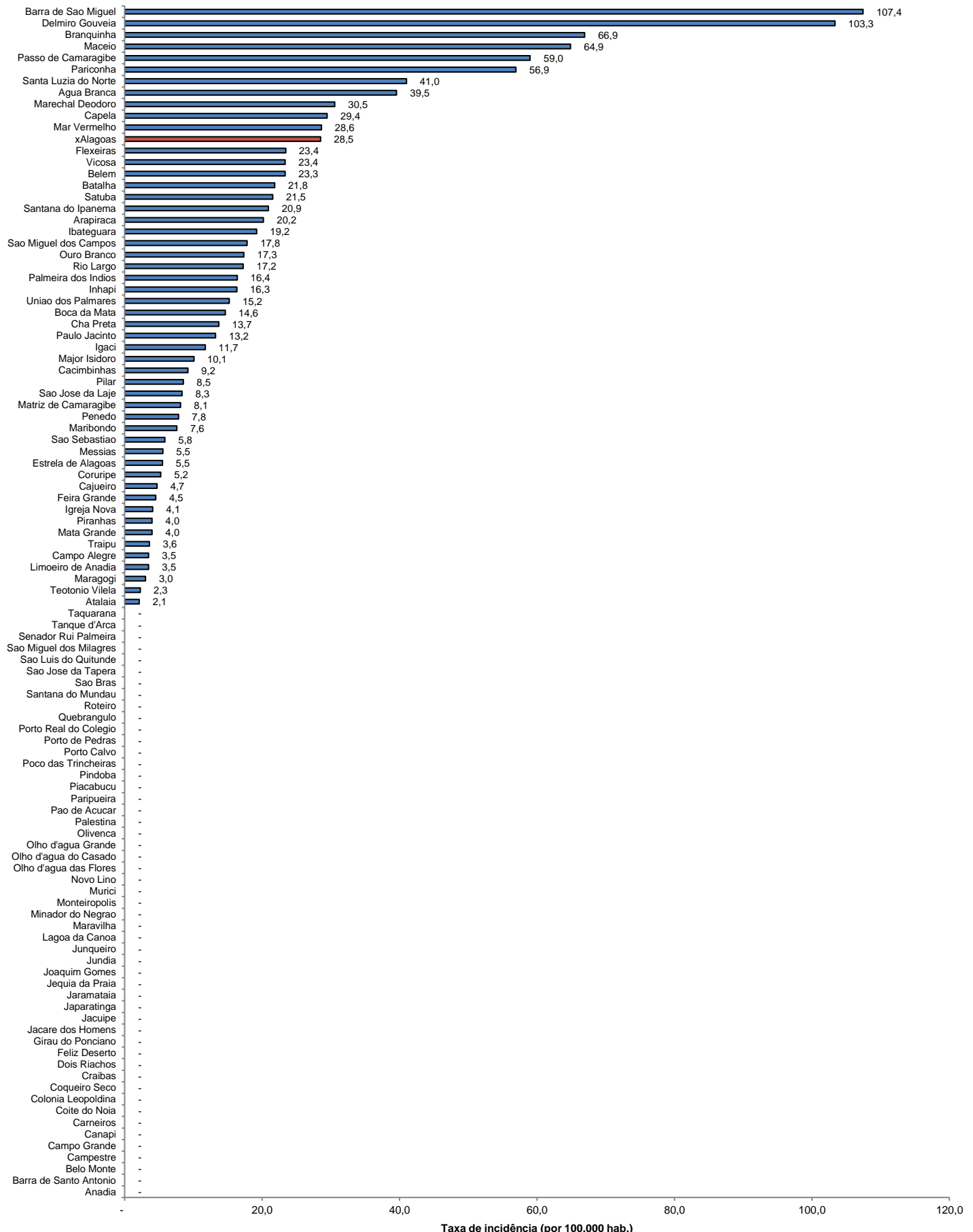

Fonte: CIEVS/AL dados em 10/01/2022. Estimativa TCU/IBGE 2020