

Informe Epidemiológico - Monitoramento da Emergência - COVID-19

12 DE JANEIRO DE 2022

Nº 677

Tabela 1 – Frequência de casos segundo classificação operacional para COVID-19. Alagoas, 2020 a 2022.

Casos Notificados	Em investigação*		Casos Confirmados		Casos Descartados		Casos Recuperados		Óbito/Letalidade	
	Nº	%	Nº	%	Nº	%	Nº	%	Nº	%
690.810	7.732	1,1%	244.055	35,3%	439.023	63,6%	236.329	96,8%	6.389	2,6%

Fonte: CIEVS/AL dados em 12/01/2022.

* Casos notificados nos últimos 20 dias que estão aguardando encerramento com a classificação final nos sistemas de notificação (e-SUS e SIVEP) por parte dos estabelecimentos notificantes e/ou respectivos municípios. Este Dado não representa número de amostra em análise laboratorial no LACEN, sendo esta informação expressa no gráfico 09.

SÍNDROME GRIPAL (SG)

Figura 1 – Casos confirmados de SG por COVID-19, segundo sexo. Alagoas, 2020 a 2022.

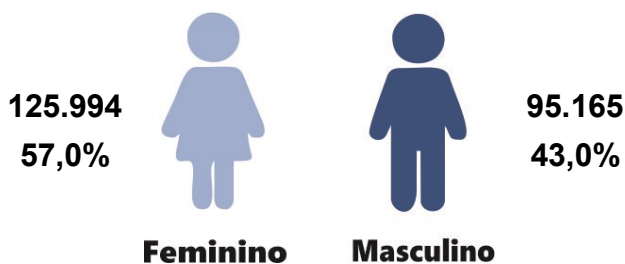

Fonte: CIEVS/AL dados em 12/01/2022.

Gráfico 1 – Frequência de casos confirmados de SG por COVID-19, segundo evolução. Alagoas, 2020 a 2022.

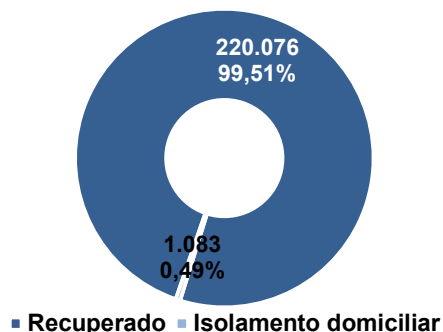

Fonte: CIEVS/AL dados em 12/01/2022.

Gráfico 2 – Casos confirmados de SG por COVID-19, segundo faixa etária. Alagoas, 2020 a 2022.

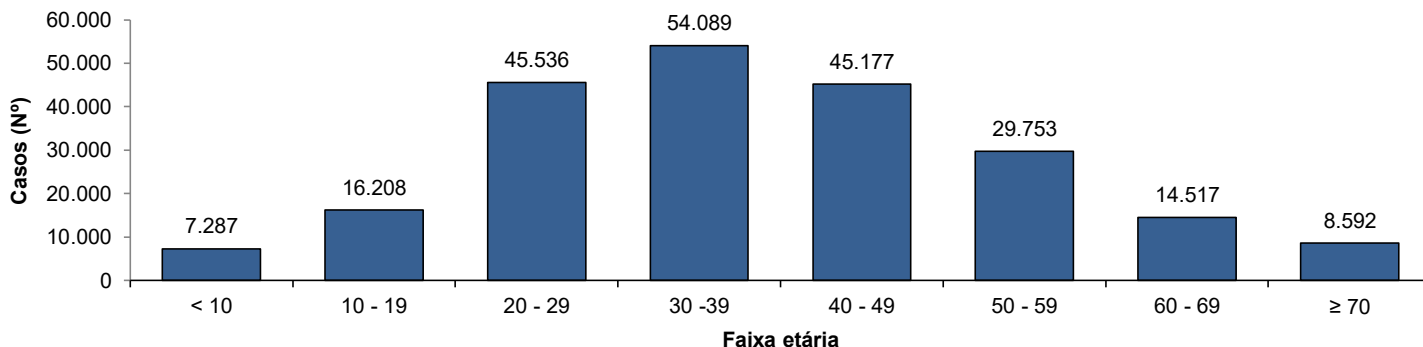

Fonte: CIEVS/AL dados em 12/01/2022.

SÍNDROME RESPIRATÓRIA AGUDA GRAVE (SRAG)

Figura 2 – Casos confirmados de SRAG por COVID-19, segundo sexo. Alagoas, 2020 a 2022.

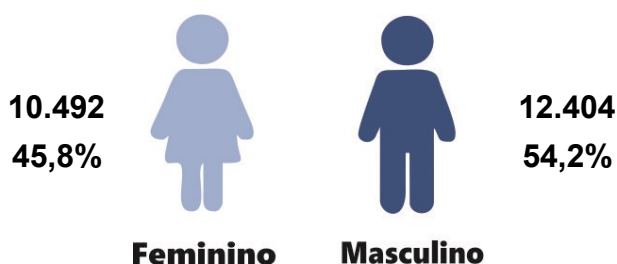

Fonte: CIEVS/AL dados em 12/01/2022.

Gráfico 3 – Frequência de casos confirmados de SRAG por COVID-19, segundo evolução. Alagoas, 2020 a 2022.

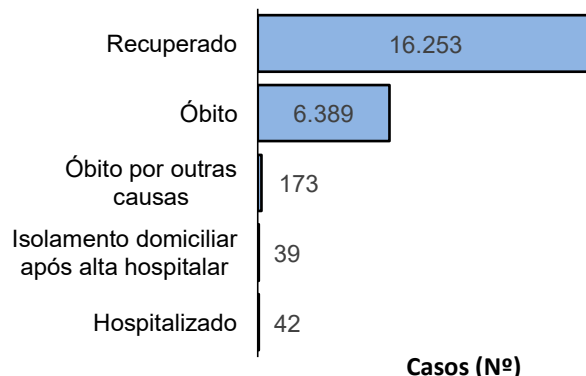

Fonte: CIEVS/AL dados em 12/01/2022.

Gráfico 4 – Frequência da faixa etária dos casos confirmados de SRAG por COVID-19. Alagoas, 2020 a 2022.

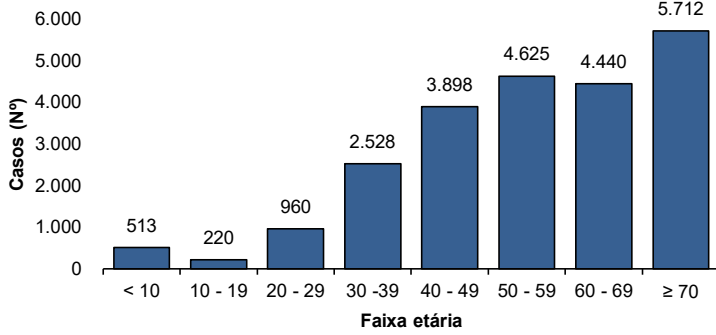

Fonte: CIEVS/AL dados em 12/01/2022.

Gráfico 5 – Frequência de casos confirmados de SRAG por COVID-19, segundo raça/cor. Alagoas, 2020 a 2022.

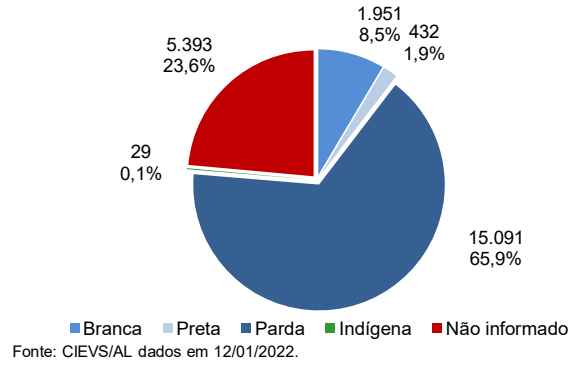

Fonte: CIEVS/AL dados em 12/01/2022.

ÓBITOS CONFIRMADOS

Gráfico 6 – Pirâmide etária dos óbitos confirmados por COVID-19, segundo sexo. Alagoas, 2020 a 2022.

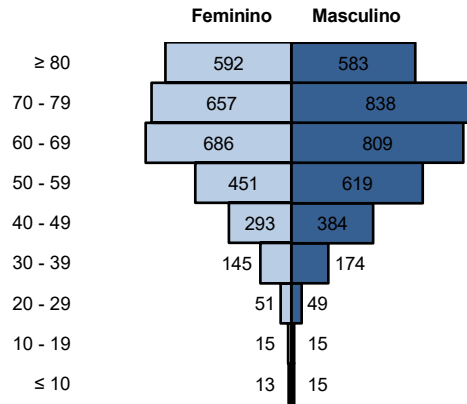

Fonte: CIEVS/AL dados em 12/01/2022.

Gráfico 7 – Frequência de óbitos confirmados por COVID-19, segundo raça/cor. Alagoas, 2020 a 2022.

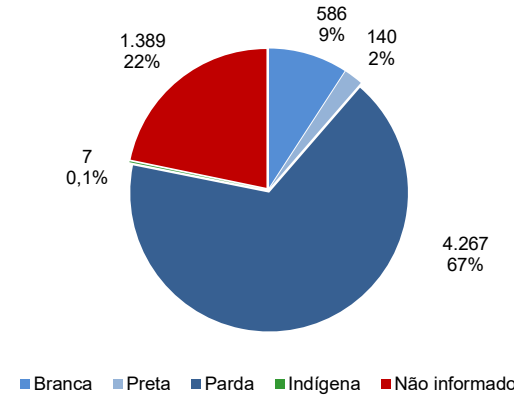

Fonte: CIEVS/AL dados em 12/01/2022.

Gráfico 8 – Frequência dos óbitos confirmados por COVID-19, segundo comorbidade e fator de risco. Alagoas, 2020 a 2022.

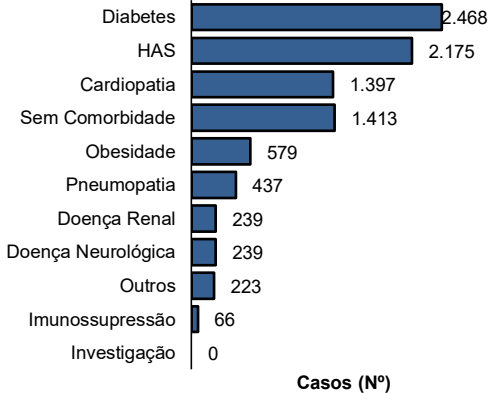

Fonte: CIEVS/AL dados em 12/01/2022.

DIAGNÓSTICO LABORATORIAL

Gráfico 9 – Número de exames recebidos e liberados pelo LACEN/AL, segundo mês de solicitação. Alagoas, 2020 a 2022.

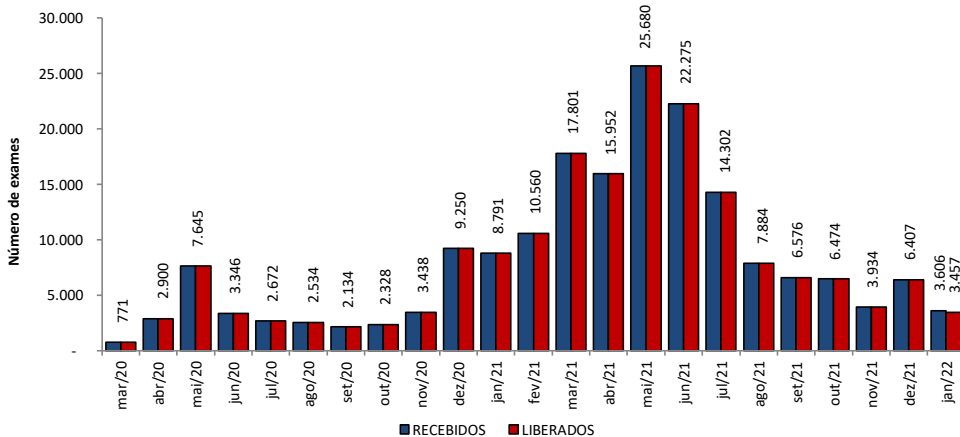

Fonte: LACEN/AL dados em 12/01/2022.

Gráfico 10 – Proporção de resultados confirmados e descartados por diagnóstico laboratorial realizado por RT-PCR, segundo mês de solicitação. Alagoas, 2020 a 2022.

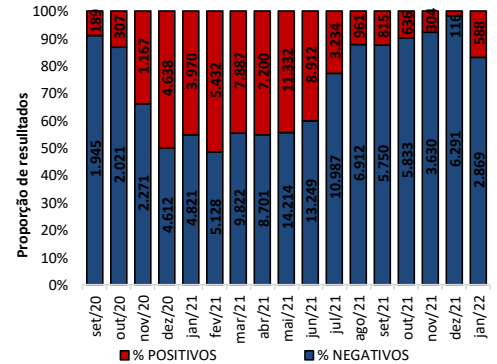

Fonte: LACEN/AL dados em 12/01/2022.

TESTES LABORATORIAIS

QUANTITATIVO GERAL DE TESTES REALIZADOS EM 11/01/2022	
Teste RT-PCR	546
Confirmados	133
Descartados	413
ESTOQUE DE TESTES DISPONÍVEIS PARA DIAGNÓSTICO	
Kit amplificação RT-PCR (Reações)	1.054

Fonte: LACEN/AL dados em 12/01/2022.

CRITÉRIOS DE CONFIRMAÇÃO

CRITÉRIO	Nº	%
Laboratorial	230.071	94,3
Teste Rápido	145.829	59,8
RT-PCR	80.615	33,0
Sorologia	3.459	1,4
Não Informado	168	0,1
Clínico	8.473	3,5
Clínico-Epidemiológico	5.183	2,1
Clínico-Imagem	328	0,1

Fonte: CIEVS/AL dados em 12/01/2022.

PROFISSIONAIS DA SAÚDE

Casos Confirmados (Geral)	244.055	Profissionais da Saúde Confirmados	7.747	Percentual de Confirmados	3,2%
---------------------------	---------	------------------------------------	-------	---------------------------	------

Fonte: e-SUS VE dados em 12/01/2022.

EVOLUÇÃO DE CASOS E ÓBITOS POR SEMANA EPIDEMIOLÓGICA

Gráfico 11 – Frequência de casos e óbitos confirmados segundo semana epidemiológica de ocorrência. Alagoas, 2020 a 2022.

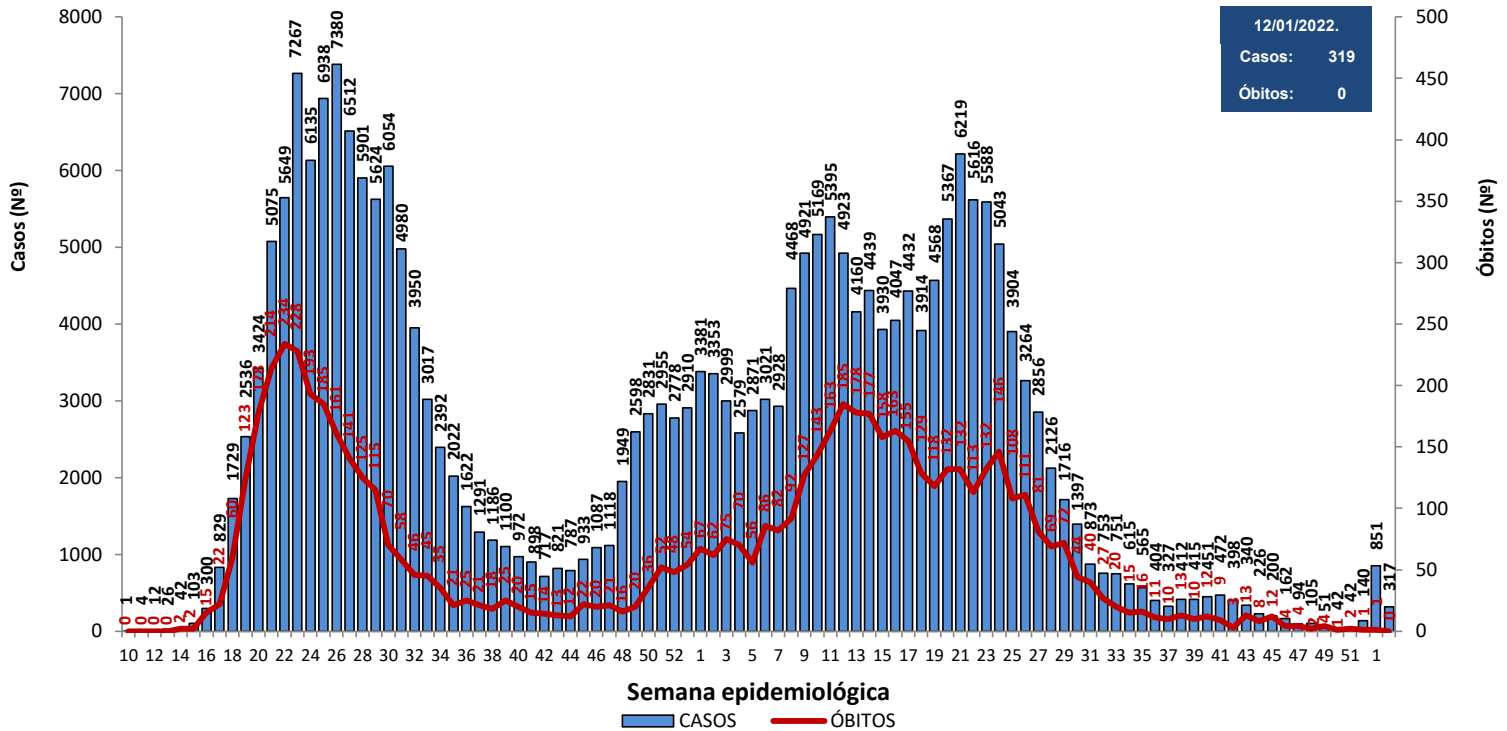

Fonte: CIEVS/AL dados em 12/01/2022.

Gráfico 12 – Frequência de casos por região (metropolitana e demais municípios) segundo semana epidemiológica de ocorrência. Alagoas, 2020 a 2022.

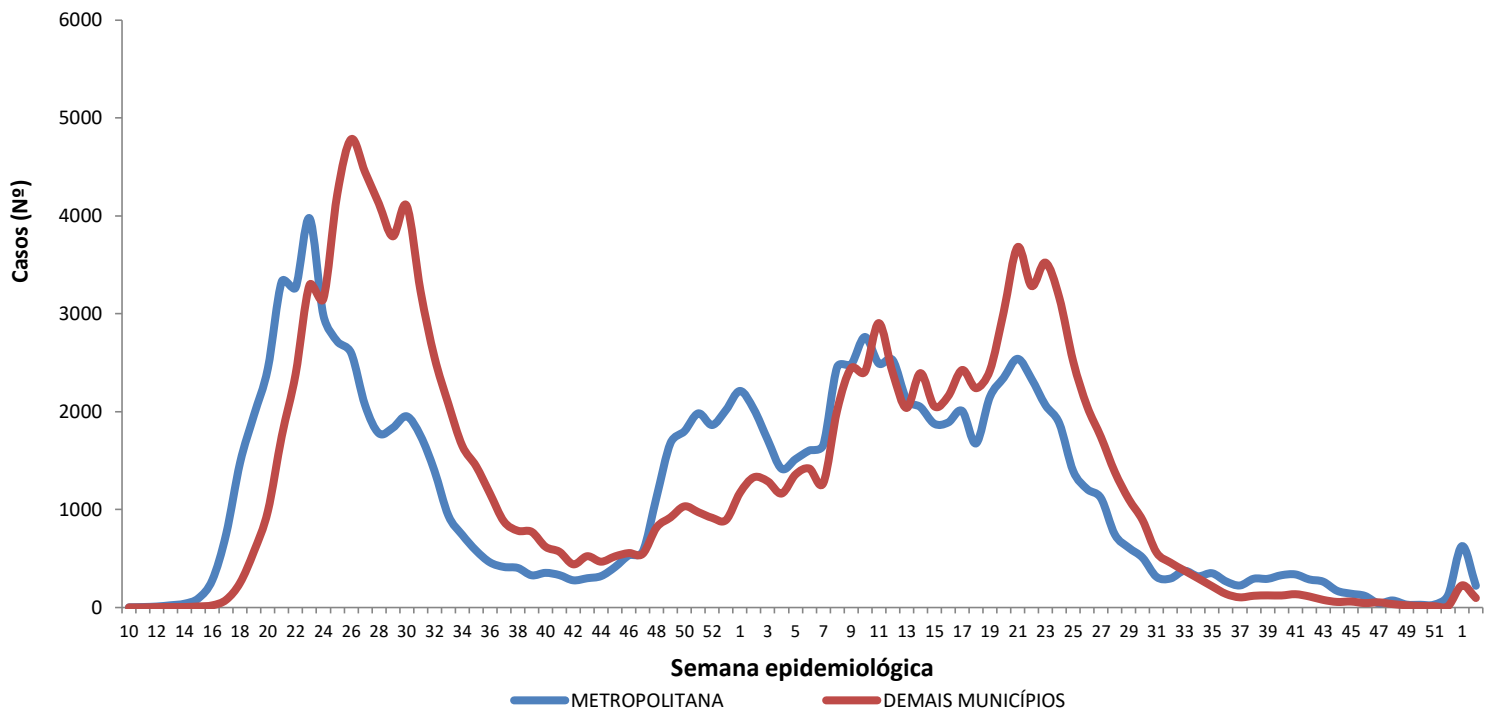

Região Metropolitana de Maceió – Barra de Santo Antônio, Barra de São Miguel, Coqueiro Seco, Maceió, Marechal Deodoro, Messias, Murici, Paripueira, Pilar, Rio Largo, Santa Luzia do Norte e Satuba.

Fonte: CIEVS/AL dados em 12/01/2022.

DISTRIBUIÇÃO ESPACIAL

Figura 3 – Taxa de incidência acumulada (por 100.000 hab.) dos casos confirmados da COVID-19, segundo município de residência. Alagoas, 2020 a 2022.



Figura 4 – Taxa de incidência (por 100.000 hab.) dos casos confirmados da COVID-19, nos últimos 28 dias (15 de dezembro a 11 de Janeiro), segundo município de residência. Alagoas, 2021 e 2022.



Figura 5 – Taxa de mortalidade acumulada (por 100.000 hab.) dos casos confirmados da COVID-19, segundo município de residência. Alagoas, 2020 a 2022.

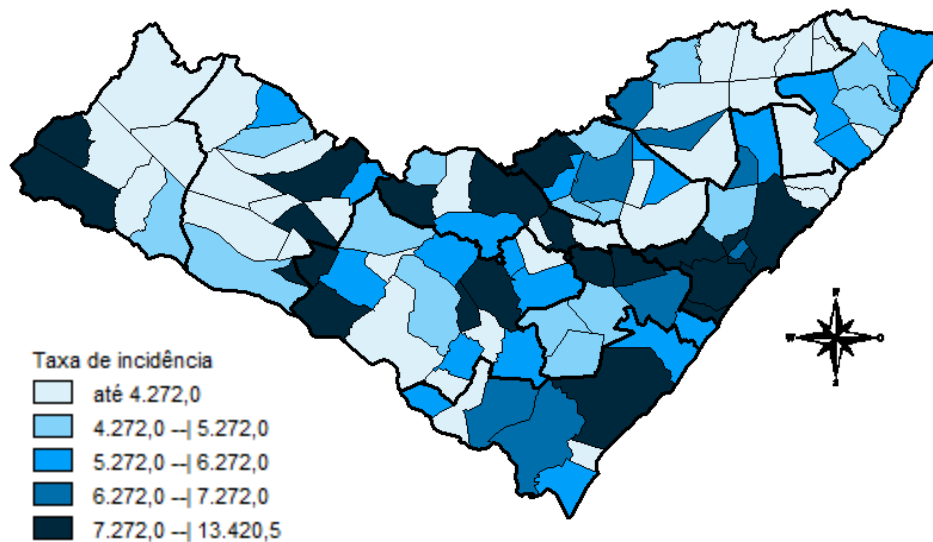

DISTRIBUIÇÃO ESPACIAL

Tabela 2 – Frequência de casos e óbitos confirmados de COVID-19, e casos em investigação segundo município de residência. Alagoas, 2020 a 2022.

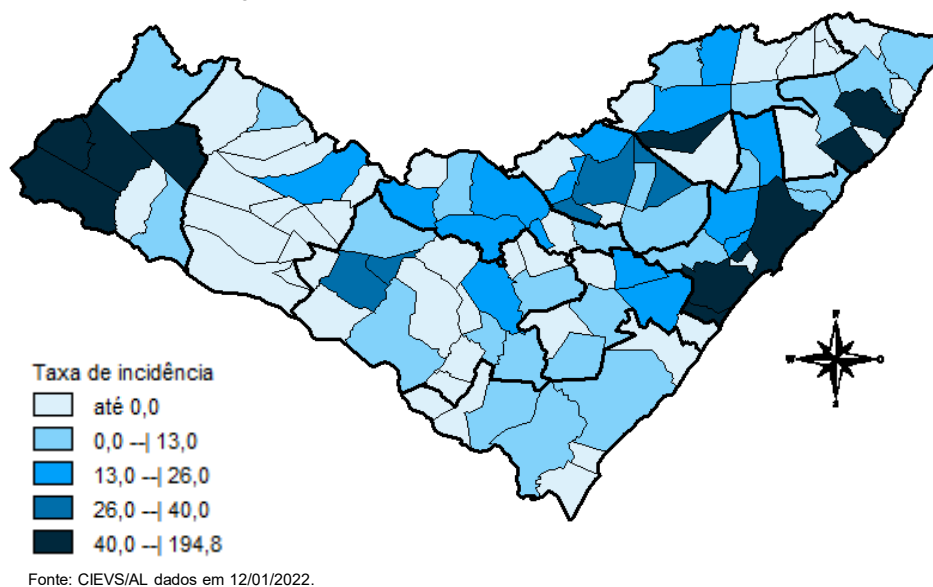
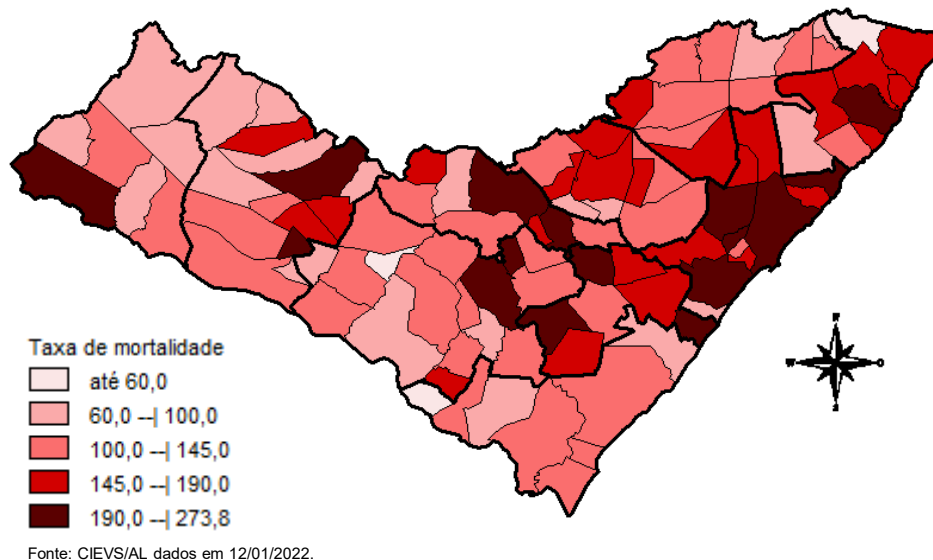
MUNICÍPIO DE RESIDÊNCIA	CASOS	ÓBITOS	INVESTIGAÇÃO*	MUNICÍPIO DE RESIDÊNCIA	CASOS	ÓBITOS	INVESTIGAÇÃO*
Água Branca	568	24	0	Mata Grande	519	21	163
Anadia	1.525	34	65	Matriz do Camaragibe	1.525	44	15
Arapiraca	31.286	538	612	Messias	1.209	29	93
Atalaia	1.261	54	67	Minador do Negrão	252	10	5
Barra de Santo Antônio	469	33	2	Monteirópolis	286	14	4
Barra de São Miguel	659	8	31	Murici	1.046	49	80
Batalha	1.141	20	0	Novo Lino	239	13	1
Belém	130	8	3	Olho d'Água das Flores	1.767	40	11
Belo Monte	555	9	0	Olho d'Água do Casado	142	6	2
Boca da Mata	1.998	46	60	Olho d'Água Grande	211	9	0
Branquinha	750	14	74	Olivença	469	17	35
Cacimbinhas	912	12	2	Ouro Branco	650	10	15
Cajueiro	645	31	6	Palestina	510	4	2
Campestre	266	6	3	Palmeira dos Índios	5.434	158	147
Campo Alegre	2.825	76	1	Pão de Açúcar	1.241	30	2
Campo Grande	553	11	3	Pariconha	787	10	93
Canapi	448	12	7	Paripueira	389	24	4
Capela	1.032	17	8	Passo de Camaragibe	830	22	2
Carneiros	379	11	22	Paulo Jacinto	427	14	2
Chã Preta	380	11	6	Penedo	4.376	85	558
Coité do Noia	579	21	3	Piaçabuçu	949	23	114
Colônia Leopoldina	358	19	3	Pilar	4.029	60	10
Coqueiro Seco	488	9	5	Pindoba	147	2	4
Coruripe	4.328	60	6	Piranhas	1.205	26	16
Craíbas	1.414	29	3	Poço das Trincheiras	558	11	23
Delmiro Gouveia	4.267	135	8	Porto Calvo	1.224	48	5
Dois Riachos	629	8	11	Porto de Pedras	401	15	0
Estrela de Alagoas	602	18	4	Porto Real do Colégio	611	21	22
Feira Grande	815	20	0	Quebrangulo	1.147	15	103
Feliz Deserto	171	5	1	Rio Largo	3.710	185	140
Flexeiras	692	20	1	Roteiro	364	14	2
Girau do Ponciano	1.923	50	2	Santa Luzia do Norte	512	9	6
Ibateguara	635	19	2	Santana do Ipanema	4.964	103	282
Igaci	1.451	28	6	Santana do Mundaú	770	19	48
Igreja Nova	1.621	22	494	São Brás	393	4	2
Inhapi	486	17	5	São José da Laje	1.203	29	3
Jacaré dos Homens	464	5	0	São José da Tapera	1.371	41	54
Jacuípe	187	4	2	São Luís do Quitunde	1.362	27	128
Japaratinga	452	15	0	São Miguel dos Campos	3.892	99	20
Jaramataia	120	3	0	São Miguel dos Milagres	337	15	1
Jequiá da Praia	632	11	1	São Sebastião	1.944	38	19
Joaquim Gomes	733	27	2	Satuba	1.153	38	11
Jundiá	161	5	0	Senador Rui Palmeira	419	13	9
Junqueiro	1.161	47	4	Tanque d'Arca	455	12	8
Lagoa da Canoa	1.354	24	46	Taquarana	764	26	0
Limoeiro de Anadia	1.577	34	107	Teotônio Vilela	2.256	71	479
Maceió	94.636	2.807	2.540	Traipu	653	24	75
Major Isidoro	970	23	27	União Dos Palmares	2.728	86	544
Mar Vermelho	168	3	0	Viçosa	1.866	39	38
Maragogi	1.787	51	3	Total	244.055	6.389	7.732
Maravilha	402	16	9				
Marechal Deodoro	6.755	119	62				
Maribondo	559	18	3				

Fonte: CIEVS/AL dados em 12/01/2022.

* Casos notificados nos últimos 20 dias que estão aguardando encerramento com a classificação final nos sistemas de notificação (e-SUS e SIVEP) por parte dos estabelecimentos notificantes e/ou respectivos municípios.

TAXA DE INCIDÊNCIA

Gráfico 13 – Taxa de incidência (por 100.000 hab.) da COVID-19, segundo município de residência. Alagoas, 2020 a 2022.

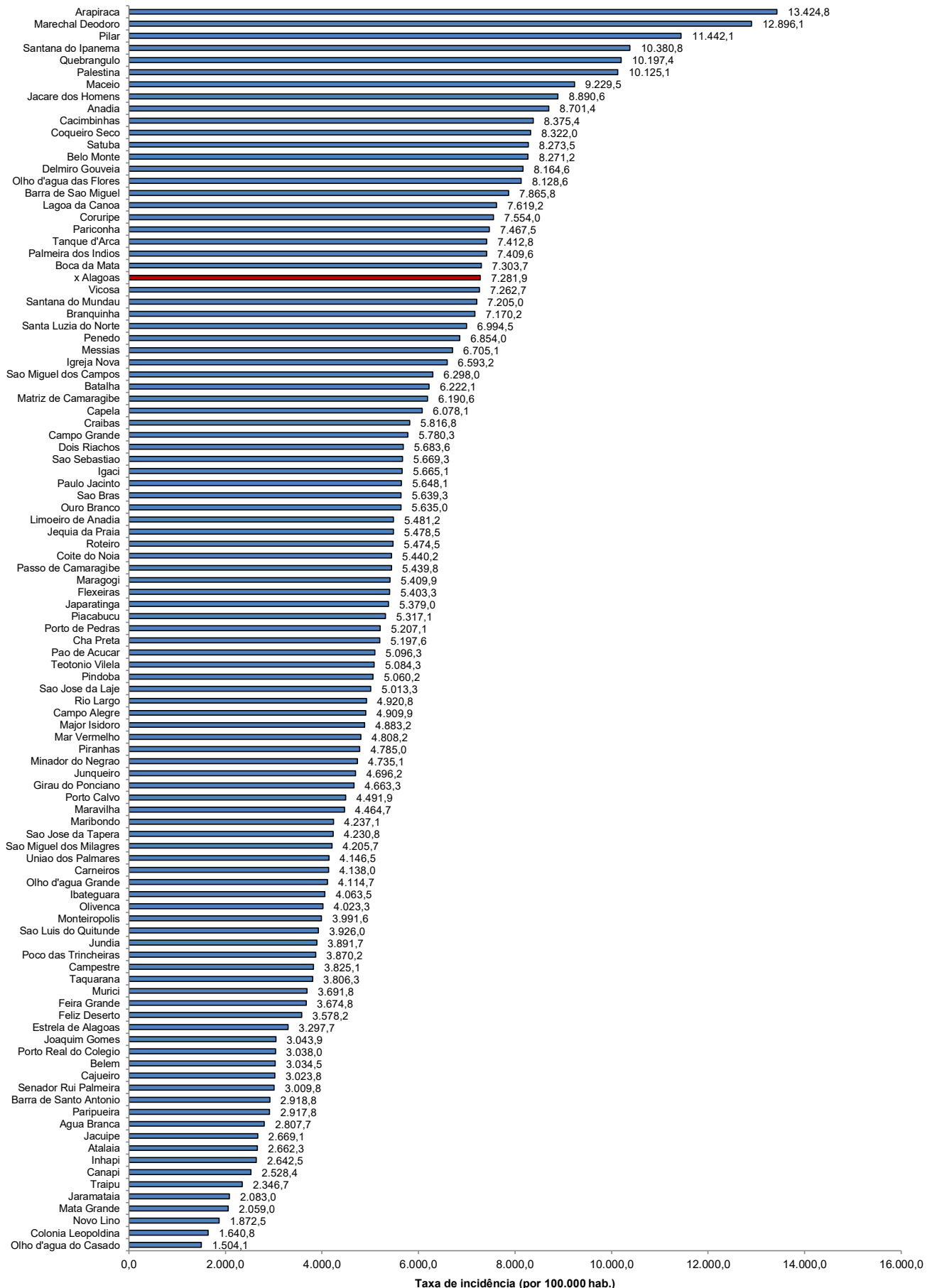

Fonte: CIEVS/AL dados em 12/01/2022. Estimativa TCU/IBGE 2020

TAXA DE INCIDÊNCIA

Gráfico 14 – Taxa de incidência (por 100.000 hab.) da COVID-19, nos últimos 28 dias (15 de dezembro a 11 de janeiro), segundo município de residência. Alagoas, 2021 e 2022.

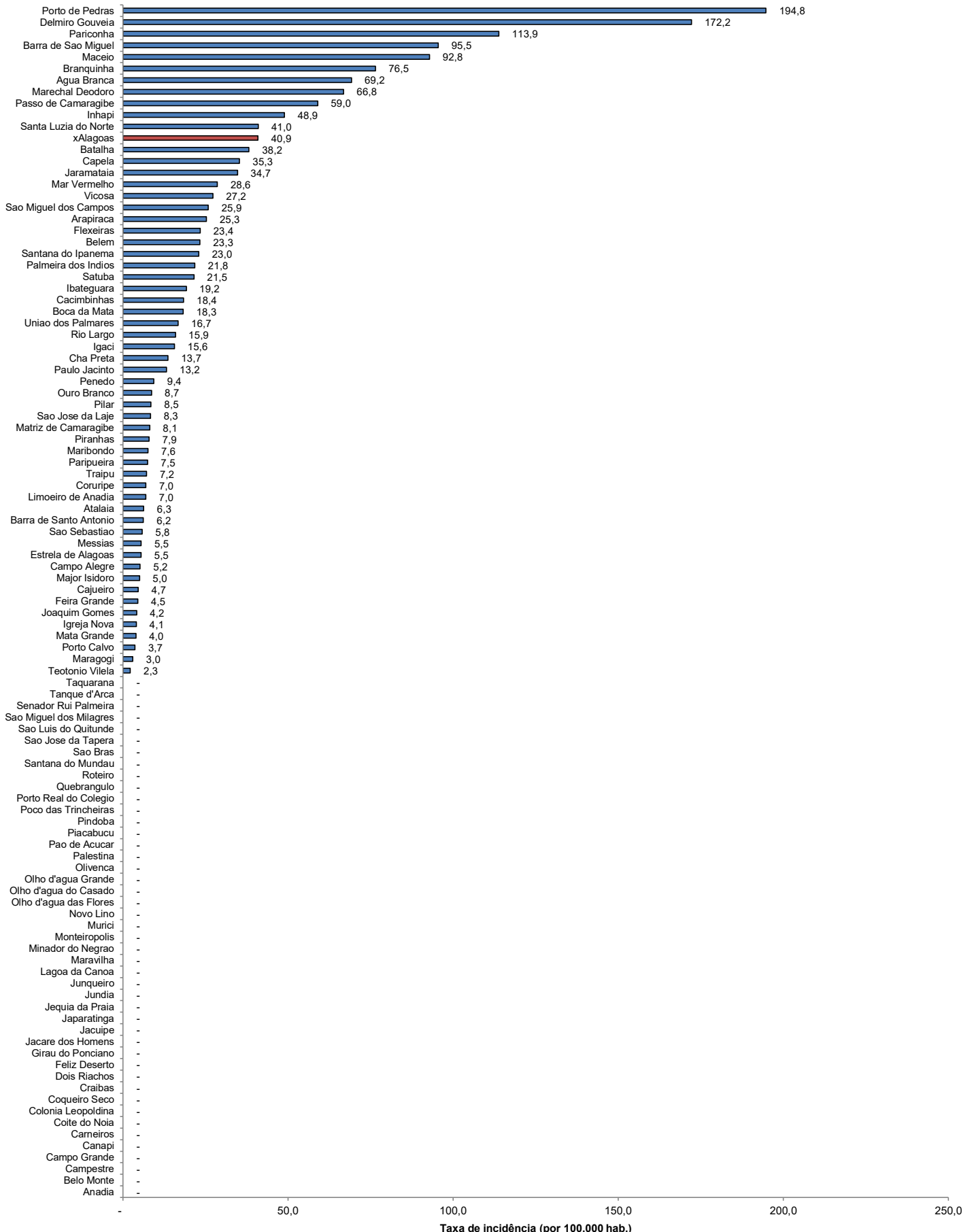

Fonte: CIEVS/AL dados em 12/01/2022. Estimativa TCU/IBGE 2020