

Informe Epidemiológico - Monitoramento da Emergência - COVID-19

14 DE JANEIRO DE 2022

Nº 679

Tabela 1 – Frequência de casos segundo classificação operacional para COVID-19. Alagoas, 2020 a 2022.

Casos Notificados	Em investigação*		Casos Confirmados		Casos Descartados		Casos Recuperados		Óbito/Letalidade	
	Nº	%	Nº	%	Nº	%	Nº	%	Nº	%
691.484	6.217	0,9%	244.908	35,4%	440.359	63,7%	236.553	96,6%	6.391	2,6%

Fonte: CIEVS/AL dados em 14/01/2022.

* Casos notificados nos últimos 20 dias que estão aguardando encerramento com a classificação final nos sistemas de notificação (e-SUS e SIVEP) por parte dos estabelecimentos notificantes e/ou respectivos municípios. Este Dado não representa número de amostra em análise laboratorial no LACEN, sendo esta informação expressa no gráfico 09.

SÍNDROME GRIPAL (SG)

Figura 1 – Casos confirmados de SG por COVID-19, segundo sexo. Alagoas, 2020 a 2022.

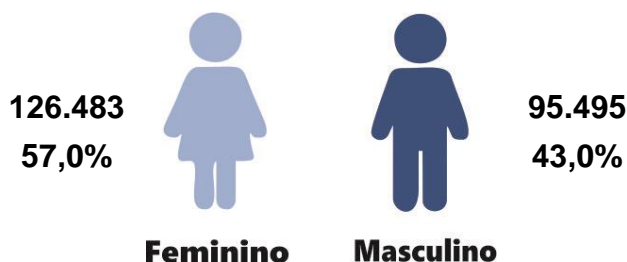

Fonte: CIEVS/AL dados em 14/01/2022.

Gráfico 1 – Frequência de casos confirmados de SG por COVID-19, segundo evolução. Alagoas, 2020 a 2022.

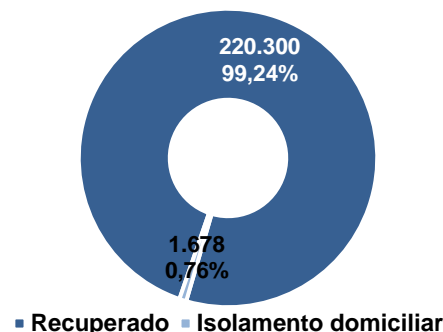

Fonte: CIEVS/AL dados em 14/01/2022.

Gráfico 2 – Casos confirmados de SG por COVID-19, segundo faixa etária. Alagoas, 2020 a 2022.

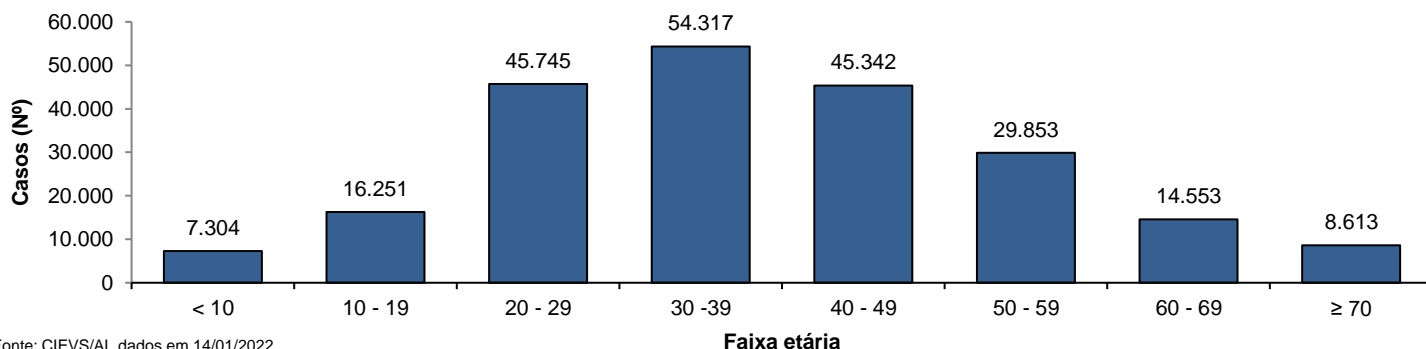

Fonte: CIEVS/AL dados em 14/01/2022.

SÍNDROME RESPIRATÓRIA AGUDA GRAVE (SRAG)

Figura 2 – Casos confirmados de SRAG por COVID-19, segundo sexo. Alagoas, 2020 a 2022.

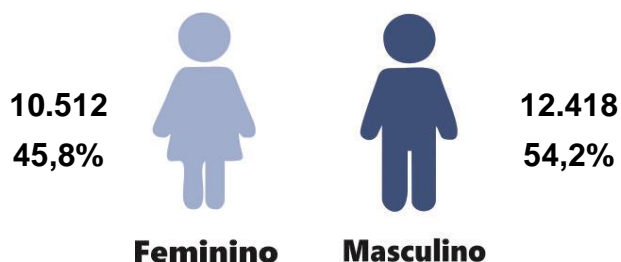

Fonte: CIEVS/AL dados em 14/01/2022.

Gráfico 3 – Frequência de casos confirmados de SRAG por COVID-19, segundo evolução. Alagoas, 2020 a 2022.

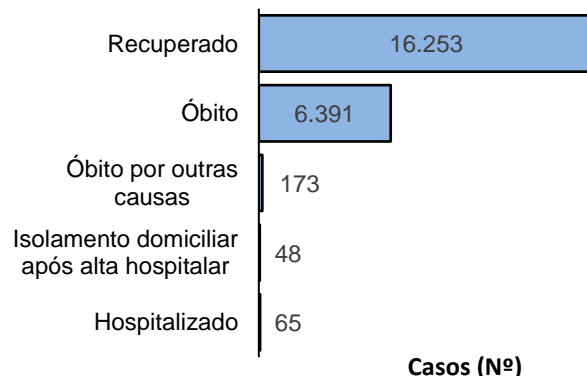

Fonte: CIEVS/AL dados em 14/01/2022.

Gráfico 4 – Frequência da faixa etária dos casos confirmados de SRAG por COVID-19. Alagoas, 2020 a 2022.

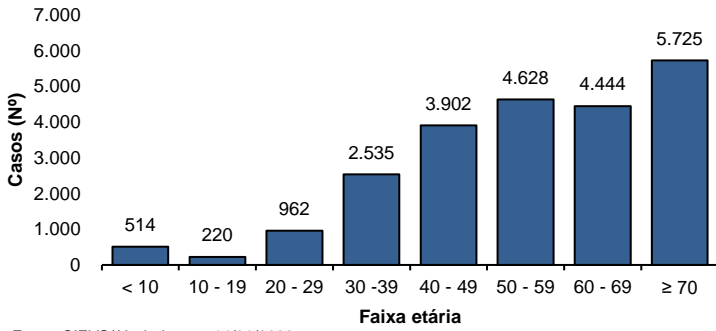

Fonte: CIEVS/AL dados em 14/01/2022.

Gráfico 5 – Frequência de casos confirmados de SRAG por COVID-19, segundo raça/cor. Alagoas, 2020 a 2022.

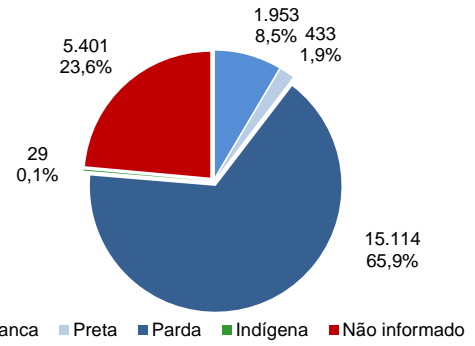

Fonte: CIEVS/AL dados em 14/01/2022.

ÓBITOS CONFIRMADOS

Gráfico 6 – Pirâmide etária dos óbitos confirmados por COVID-19, segundo sexo. Alagoas, 2020 a 2022.

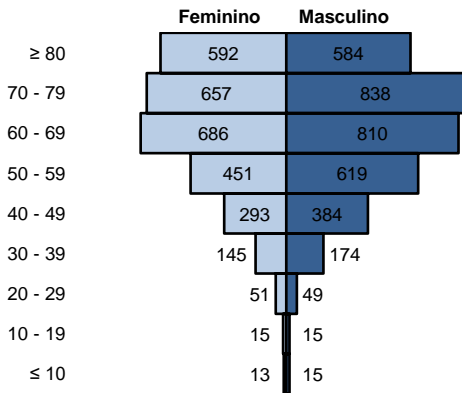

Fonte: CIEVS/AL dados em 14/01/2022.

Gráfico 7 – Frequência de óbitos confirmados por COVID-19, segundo raça/cor. Alagoas, 2020 a 2022.

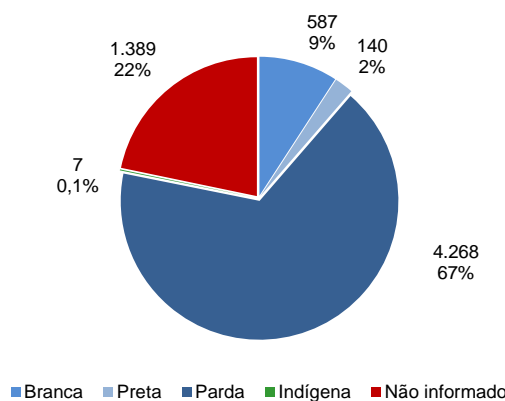

Fonte: CIEVS/AL dados em 14/01/2022.

Gráfico 8 – Frequência dos óbitos confirmados por COVID-19, segundo comorbidade e fator de risco. Alagoas, 2020 a 2022.

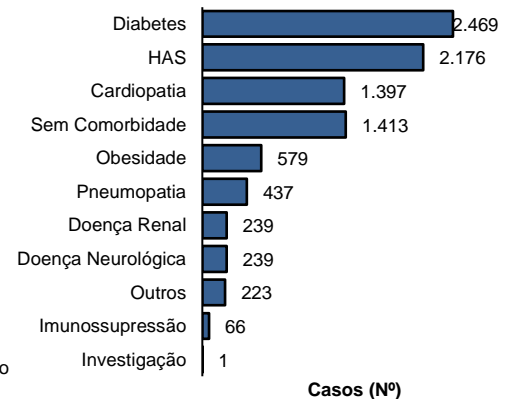

Fonte: CIEVS/AL dados em 14/01/2022.

DIAGNÓSTICO LABORATORIAL

Gráfico 9 – Número de exames recebidos e liberados pelo LACEN/AL, segundo mês de solicitação. Alagoas, 2020 a 2022.

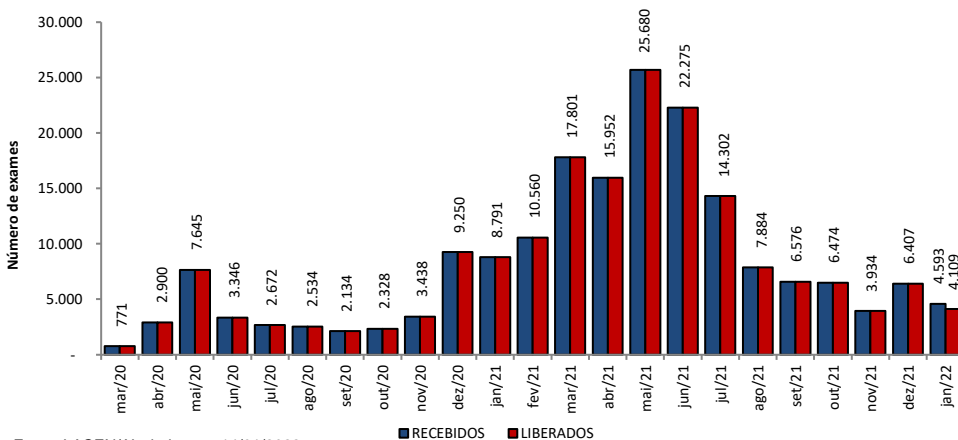

Fonte: LACEN/AL dados em 14/01/2022.

Gráfico 10 – Proporção de resultados confirmados e descartados por diagnóstico laboratorial realizado por RT-PCR, segundo mês de solicitação. Alagoas, 2020 a 2022.

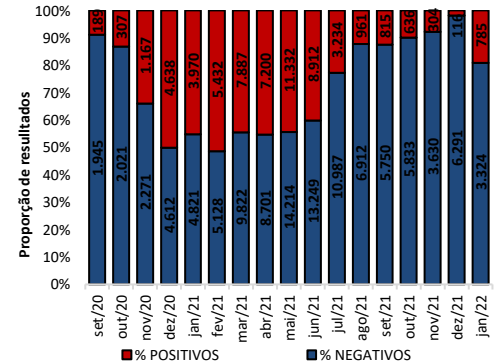

Fonte: LACEN/AL dados em 14/01/2022.

TESTES LABORATORIAIS

QUANTITATIVO GERAL DE TESTES REALIZADOS EM 13/01/2022

Teste RT-PCR	187
Confirmados	57
Descartados	130

ESTOQUE DE TESTES DISPONÍVEIS PARA DIAGNÓSTICO

Kit amplificação RT-PCR (Reações)	14.848
--	---------------

Fonte: LACEN/AL dados em 14/01/2022.

CRITÉRIOS DE CONFIRMAÇÃO

CRITÉRIO	Nº	%
Laboratorial	230.924	94,3
Teste Rápido	146.277	59,7
RT-PCR	81.007	33,1
Sorologia	3.459	1,4
Não Informado	181	0,1
Clínico	8.473	3,5
Clínico-Epidemiológico	5.183	2,1
Clínico-Imagem	328	0,1

Fonte: CIEVS/AL dados em 14/01/2022.

PROFISSIONAIS DA SAÚDE

Casos Confirmados (Geral)

244.908

Profissionais da Saúde Confirmados

7.749

Percentual de Confirmados

3,2%

Fonte: e-SUS VE dados em 14/01/2022.

EVOLUÇÃO DE CASOS E ÓBITOS POR SEMANA EPIDEMIOLÓGICA

Gráfico 11 – Frequência de casos e óbitos confirmados segundo semana epidemiológica de ocorrência. Alagoas, 2020 a 2022.

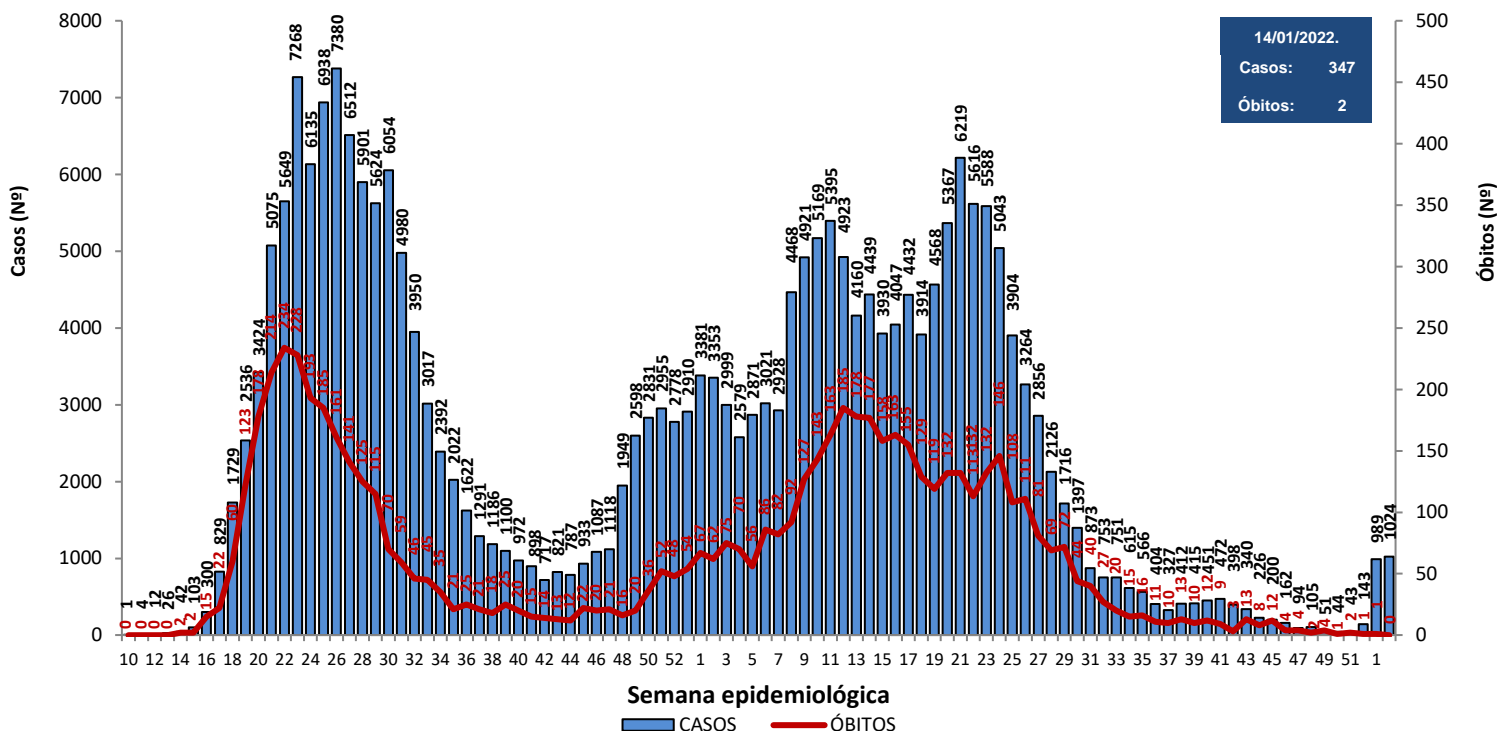

Fonte: CIEVS/AL dados em 14/01/2022.

Gráfico 12 – Frequência de casos por região (metropolitana e demais municípios) segundo semana epidemiológica de ocorrência. Alagoas, 2020 a 2022.

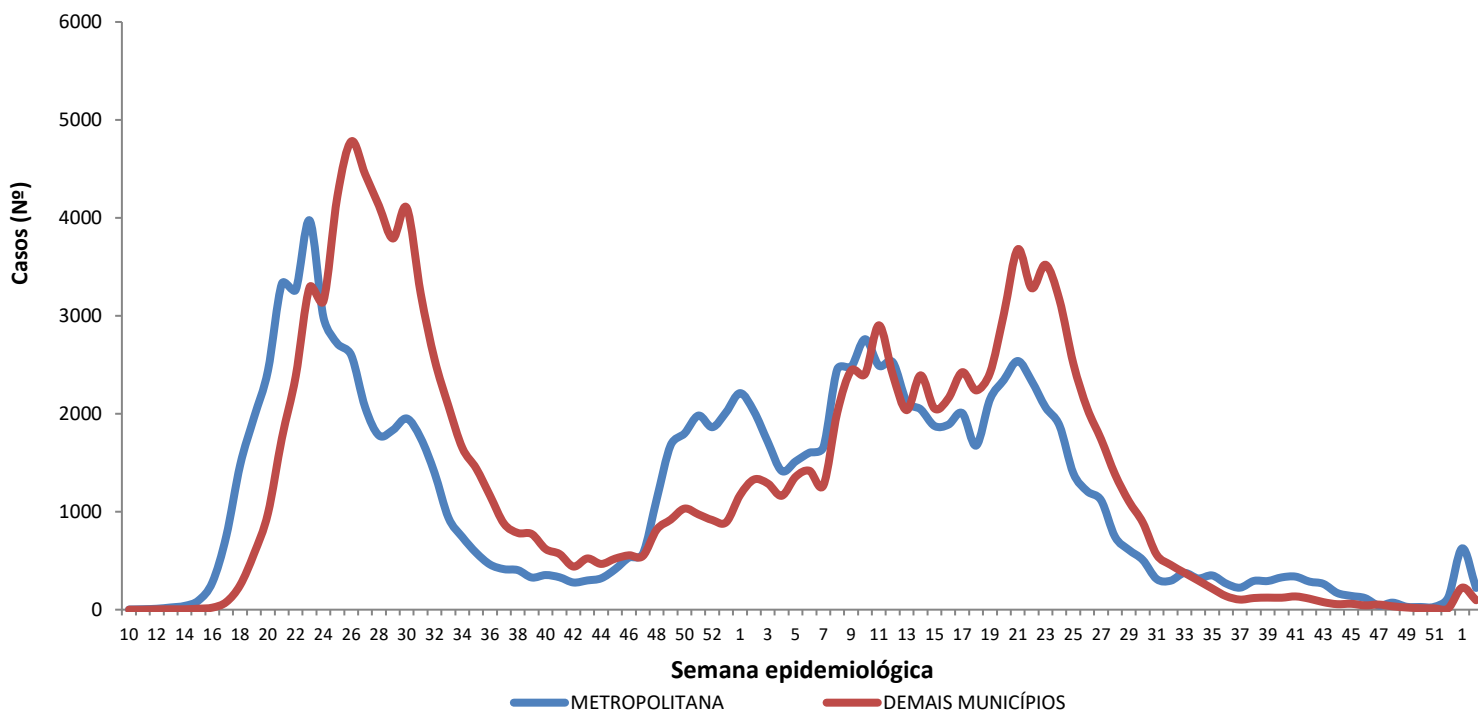

Região Metropolitana de Maceió – Barra de Santo Antônio, Barra de São Miguel, Coqueiro Seco, Maceió, Marechal Deodoro, Messias, Murici, Paripueira, Pilar, Rio Largo, Santa Luzia do Norte e Satuba.

Fonte: CIEVS/AL dados em 14/01/2022.

DISTRIBUIÇÃO ESPACIAL

Figura 3 – Taxa de incidência acumulada (por 100.000 hab.) dos casos confirmados da COVID-19, segundo município de residência. Alagoas, 2020 a 2022.



Figura 4 – Taxa de incidência (por 100.000 hab.) dos casos confirmados da COVID-19, nos últimos 28 dias (17 de dezembro a 13 de Janeiro), segundo município de residência. Alagoas, 2021 e 2022.



Figura 5 – Taxa de mortalidade acumulada (por 100.000 hab.) dos casos confirmados da COVID-19, segundo município de residência. Alagoas, 2020 a 2022.

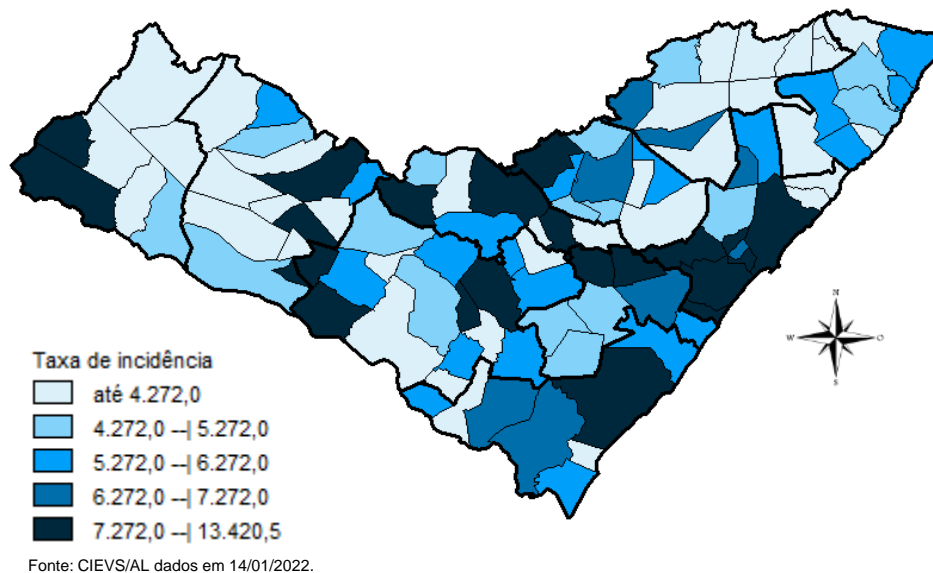

DISTRIBUIÇÃO ESPACIAL

Tabela 2 – Frequência de casos e óbitos confirmados de COVID-19, e casos em investigação segundo município de residência. Alagoas, 2020 a 2022.

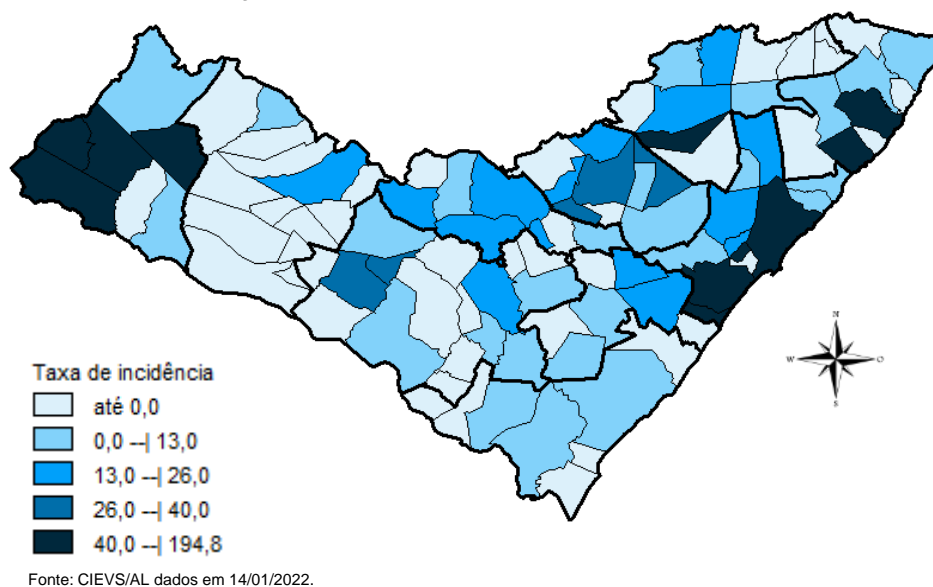
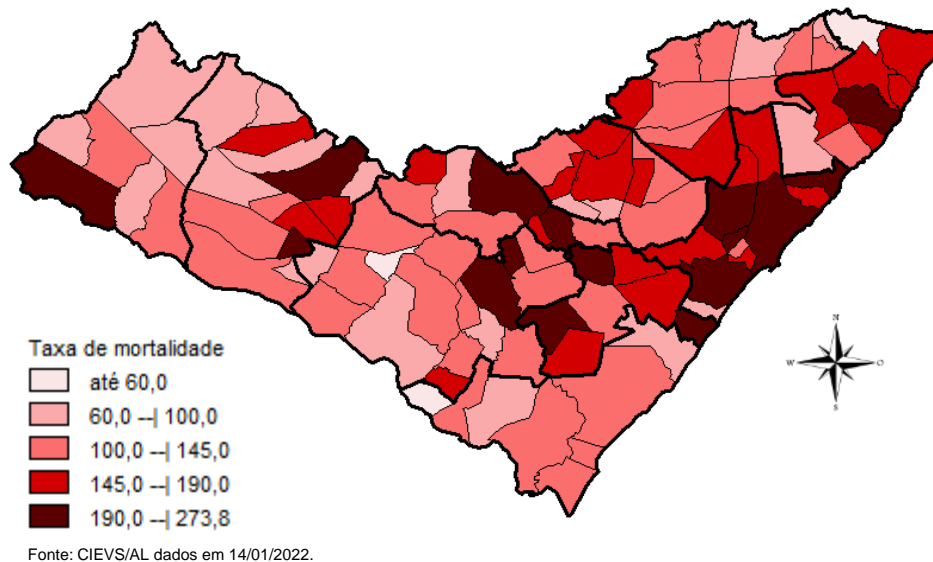
MUNICÍPIO DE RESIDÊNCIA	CASOS	ÓBITOS	INVESTIGAÇÃO*	MUNICÍPIO DE RESIDÊNCIA	CASOS	ÓBITOS	INVESTIGAÇÃO*
Água Branca	572	24	0	Mata Grande	519	21	104
Anadia	1.525	34	38	Matriz do Camaragibe	1.529	44	1
Arapiraca	31.306	538	303	Messias	1.211	29	43
Atalaia	1.268	54	71	Minador do Negrão	255	10	0
Barra de Santo Antônio	469	33	0	Monteirópolis	286	14	0
Barra de São Miguel	667	8	7	Murici	1.050	49	13
Batalha	1.141	20	0	Novo Lino	241	13	1
Belém	131	8	2	Olho d'Água das Flores	1.769	40	6
Belo Monte	555	9	0	Olho d'Água do Casado	142	6	1
Boca da Mata	1.999	46	56	Olho d'Água Grande	212	9	0
Branquinha	751	14	55	Oliveira	469	17	19
Cacimbinhas	912	12	0	Ouro Branco	653	11	1
Cajueiro	645	31	1	Palestina	510	4	1
Campestre	266	6	1	Palmeira dos Índios	5.442	158	43
Campo Alegre	2.828	76	1	Pão de Açúcar	1.241	30	2
Campo Grande	553	11	2	Pariconha	799	10	25
Canapi	448	12	1	Paripueira	389	24	4
Capela	1.034	17	3	Passo de Camaragibe	841	22	1
Carneiros	379	11	15	Paulo Jacinto	428	14	0
Chã Preta	380	11	2	Penedo	4.379	85	528
Coité do Noia	579	21	2	Piaçabuçu	951	23	155
Colônia Leopoldina	358	19	2	Pilar	4.035	60	12
Coqueiro Seco	488	9	6	Pindoba	147	2	0
Coruripe	4.336	60	8	Piranhas	1.222	26	3
Craíbas	1.414	29	1	Poço das Trincheiras	558	11	12
Delmiro Gouveia	4.298	135	2	Porto Calvo	1.224	48	1
Dois Riachos	634	8	12	Porto de Pedras	408	15	0
Estrela de Alagoas	602	18	0	Porto Real do Colégio	611	21	6
Feira Grande	815	20	0	Quebrangulo	1.151	15	2
Feliz Deserto	171	5	0	Rio Largo	3.715	185	83
Flexeiras	692	20	1	Roteiro	364	14	0
Girau do Ponciano	1.924	50	2	Santa Luzia do Norte	514	9	26
Ibateguara	636	19	2	Santana do Ipanema	4.990	103	97
Igaci	1.455	28	3	Santana do Mundaú	775	19	29
Igreja Nova	1.627	22	330	São Brás	393	4	1
Inhapi	487	17	2	São José da Laje	1.203	29	2
Jacaré dos Homens	465	5	0	São José da Tapera	1.371	41	32
Jacuípe	187	4	2	São Luís do Quitunde	1.364	27	63
Japaratinga	452	15	0	São Miguel dos Campos	3.922	99	11
Jaramataia	122	3	0	São Miguel dos Milagres	337	15	1
Jequiá da Praia	632	11	1	São Sebastião	1.945	38	2
Joaquim Gomes	733	27	0	Satuba	1.157	38	11
Jundiá	161	5	1	Senador Rui Palmeira	420	13	3
Junqueiro	1.161	47	3	Tanque d'Arca	458	12	2
Lagoa da Canoa	1.355	24	13	Taquarana	764	26	0
Limoeiro de Anadia	1.578	34	41	Teotônio Vilela	2.257	71	264
Maceió	95.135	2.808	3.013	Traipu	659	24	25
Major Isidoro	970	23	19	União Dos Palmares	2.732	86	504
Mar Vermelho	168	3	0	Viçosa	1.867	39	6
Maragogi	1.789	51	2	Total	244.908	6.391	6.217
Maravilha	402	16	4				
Marechal Deodoro	6.815	119	39				
Maribondo	559	18	2				

Fonte: CIEVS/AL dados em 14/01/2022.

* Casos notificados nos últimos 20 dias que estão aguardando encerramento com a classificação final nos sistemas de notificação (e-SUS e SIVEP) por parte dos estabelecimentos notificantes e/ou respectivos municípios.

TAXA DE INCIDÊNCIA

Gráfico 13 – Taxa de incidência (por 100.000 hab.) da COVID-19, segundo município de residência. Alagoas, 2020 a 2022.

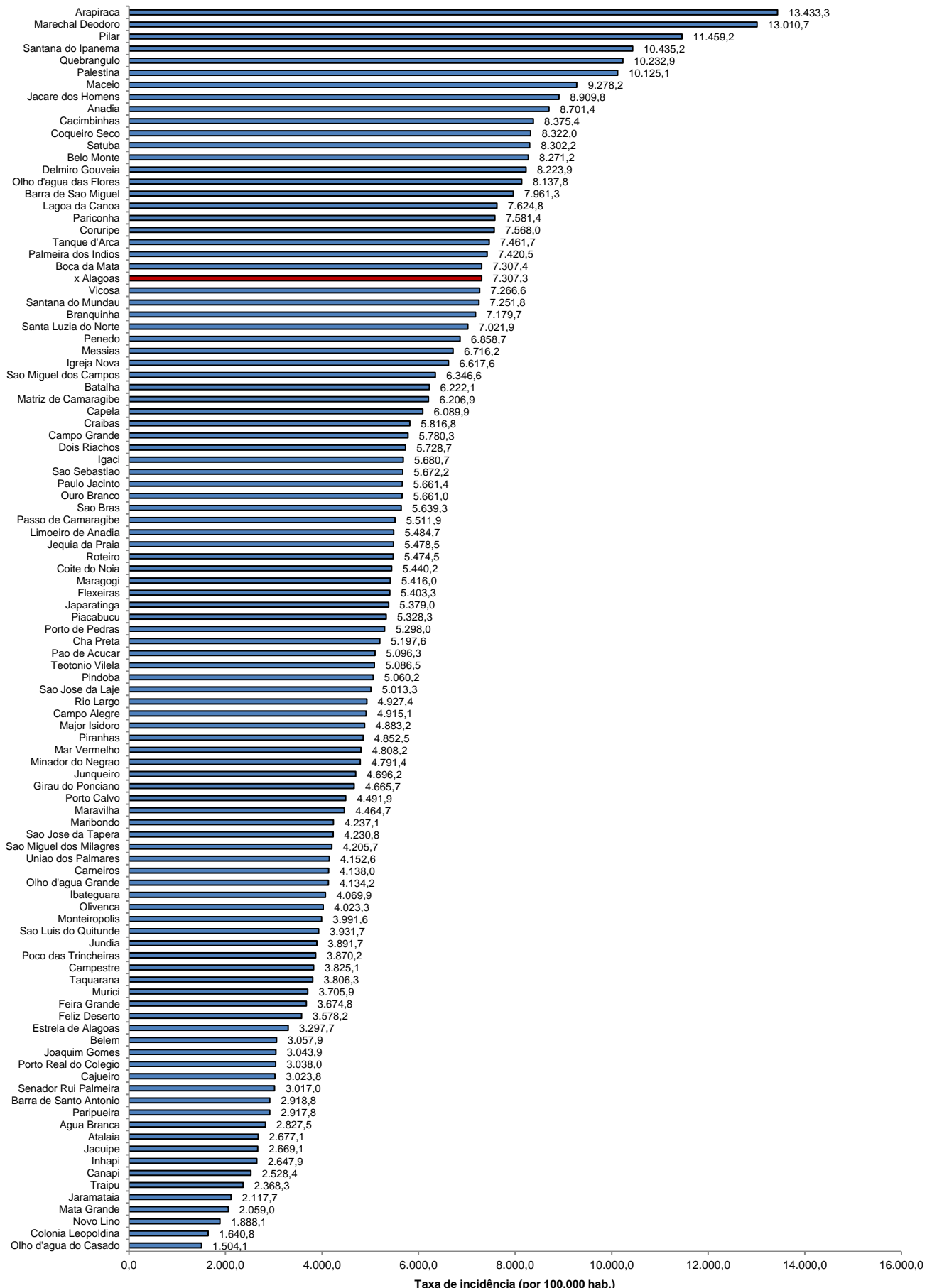

Fonte: CIEVS/AL dados em 14/01/2022. Estimativa TCU/IBGE 2020

TAXA DE INCIDÊNCIA

Gráfico 14 – Taxa de incidência (por 100.000 hab.) da COVID-19, nos últimos 28 dias (17 de dezembro a 13 de Janeiro), segundo município de residência. Alagoas, 2021 e 2022.

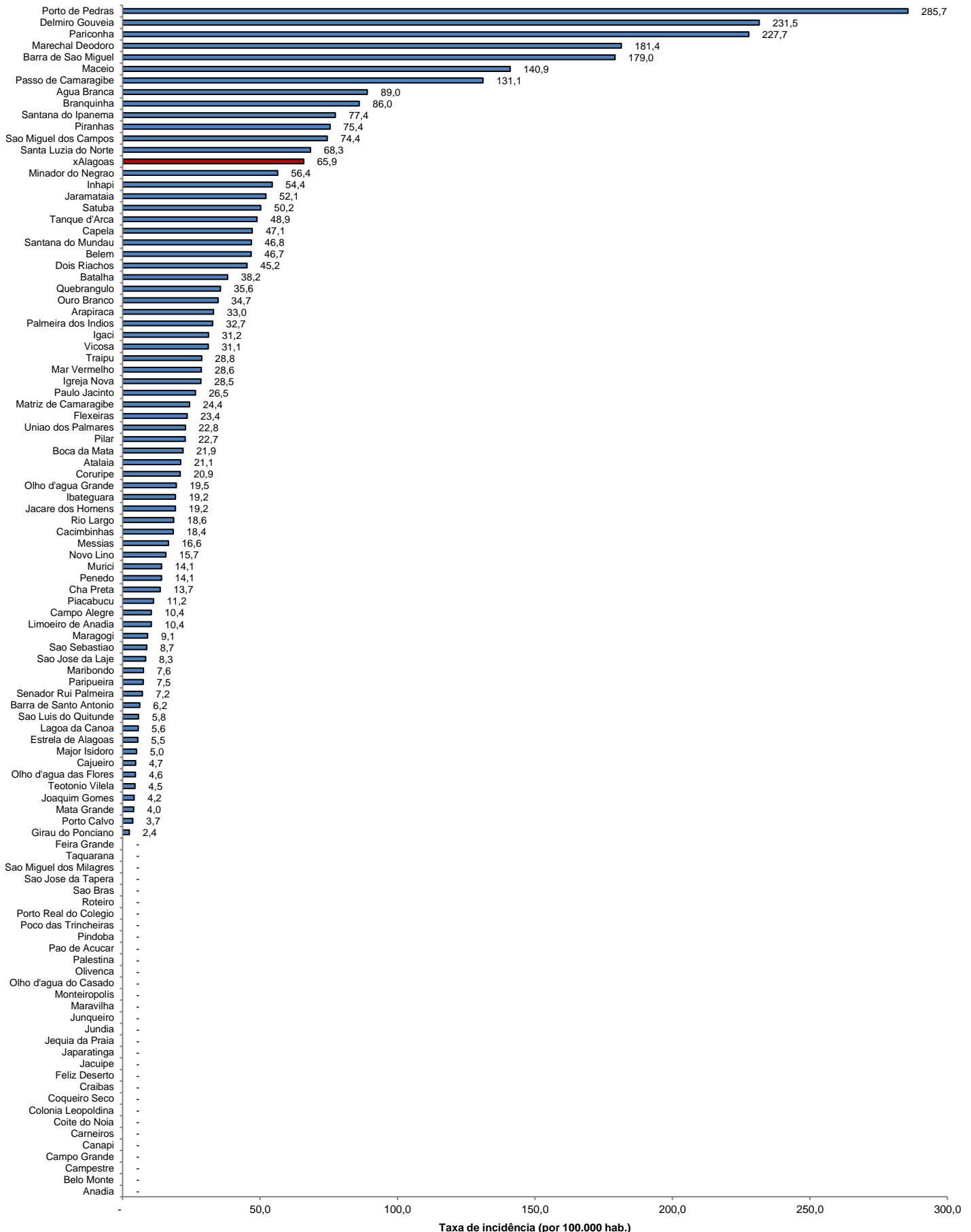

Fonte: CIEVS/AL dados em 14/01/2022. Estimativa TCU/IBGE 2020