

Informe Epidemiológico - Monitoramento da Emergência - COVID-19

16 DE JANEIRO DE 2022

Nº 681

Tabela 1 – Frequência de casos segundo classificação operacional para COVID-19. Alagoas, 2020 a 2022.

Casos Notificados	Em investigação*		Casos Confirmados		Casos Descartados		Casos Recuperados		Óbito/Letalidade	
	Nº	%	Nº	%	Nº	%	Nº	%	Nº	%
696.225	7.926	1,1%	245.628	35,3%	442.671	63,6%	237.135	96,5%	6.393	2,6%

Fonte: CIEVS/AL dados em 16/01/2022.

* Casos notificados nos últimos 20 dias que estão aguardando encerramento com a classificação final nos sistemas de notificação (e-SUS e SIVEP) por parte dos estabelecimentos notificantes e/ou respectivos municípios. Este Dado não representa número de amostra em análise laboratorial no LACEN, sendo esta informação expressa no gráfico 09.

SÍNDROME GRIPAL (SG)

Figura 1 – Casos confirmados de SG por COVID-19, segundo sexo. Alagoas, 2020 a 2022.

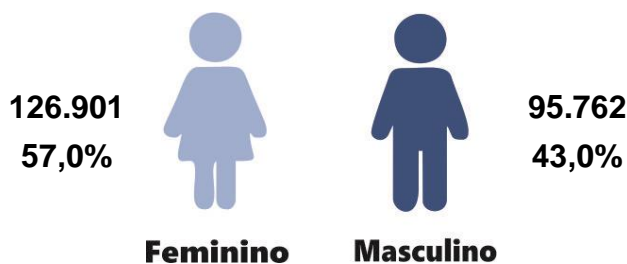

Fonte: CIEVS/AL dados em 16/01/2022.

Gráfico 1 – Frequência de casos confirmados de SG por COVID-19, segundo evolução. Alagoas, 2020 a 2022.

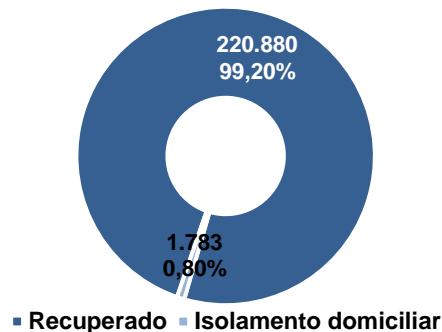

Fonte: CIEVS/AL dados em 16/01/2022.

Gráfico 2 – Casos confirmados de SG por COVID-19, segundo faixa etária. Alagoas, 2020 a 2022.

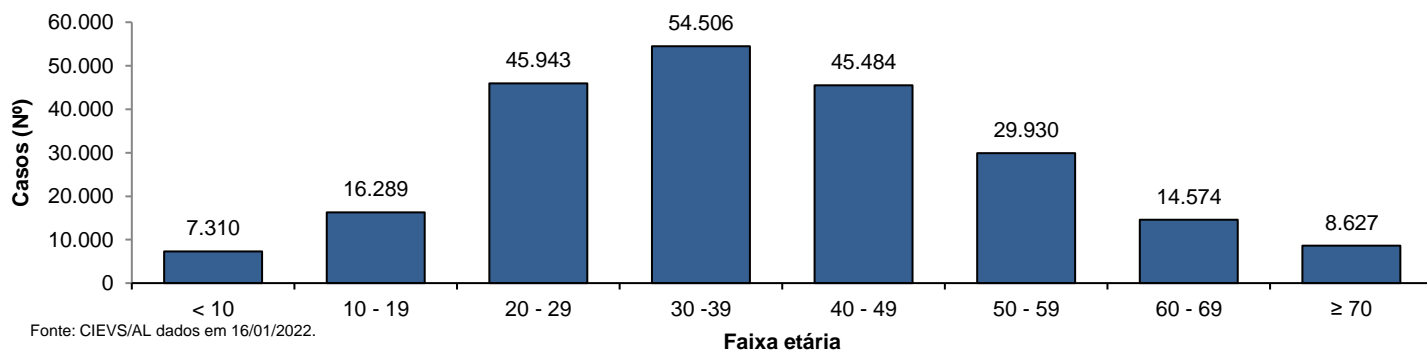

Fonte: CIEVS/AL dados em 16/01/2022.

SÍNDROME RESPIRATÓRIA AGUDA GRAVE (SRAG)

Figura 2 – Casos confirmados de SRAG por COVID-19, segundo sexo. Alagoas, 2020 a 2022.

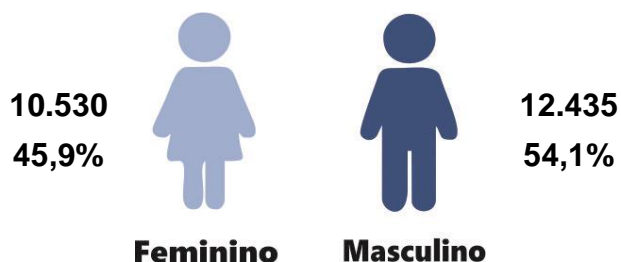

Fonte: CIEVS/AL dados em 16/01/2022.

Gráfico 3 – Frequência de casos confirmados de SRAG por COVID-19, segundo evolução. Alagoas, 2020 a 2022.

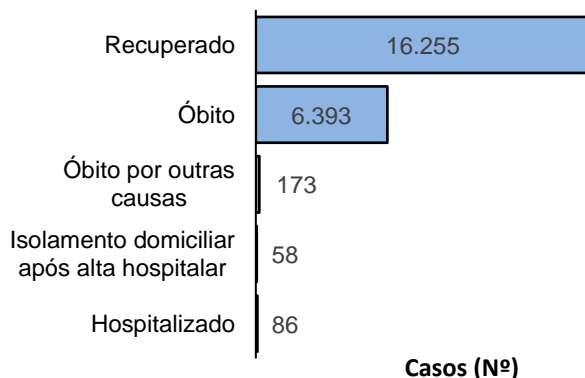

Fonte: CIEVS/AL dados em 16/01/2022.

Casos (Nº)

Gráfico 4 – Frequência da faixa etária dos casos confirmados de SRAG por COVID-19. Alagoas, 2020 a 2022.

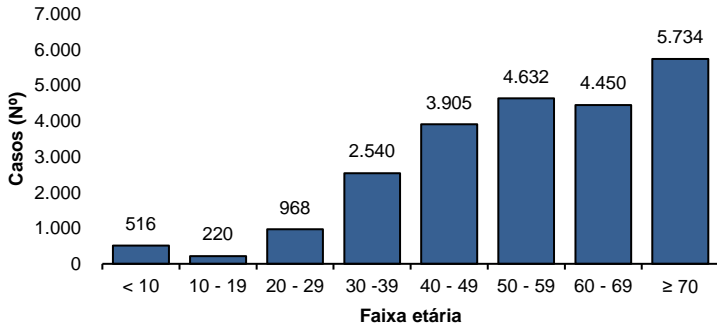

Fonte: CIEVS/AL dados em 16/01/2022.

Gráfico 5 – Frequência de casos confirmados de SRAG por COVID-19, segundo raça/cor. Alagoas, 2020 a 2022.

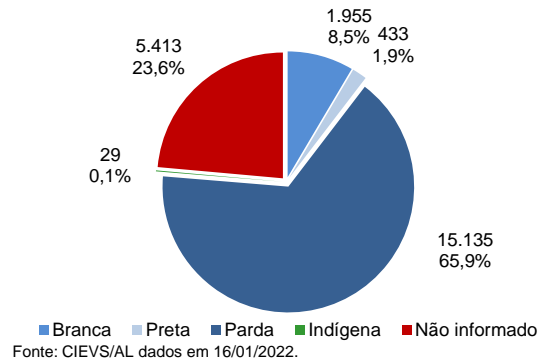

Fonte: CIEVS/AL dados em 16/01/2022.

ÓBITOS CONFIRMADOS

Gráfico 6 – Pirâmide etária dos óbitos confirmados por COVID-19, segundo sexo. Alagoas, 2020 a 2022.

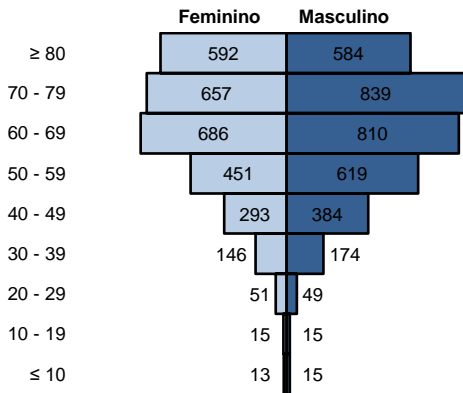

Fonte: CIEVS/AL dados em 16/01/2022.

Gráfico 7 – Frequência de óbitos confirmados por COVID-19, segundo raça/cor. Alagoas, 2020 a 2022.

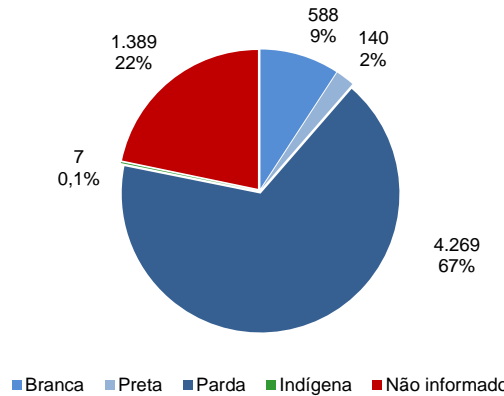

Fonte: CIEVS/AL dados em 16/01/2022.

Gráfico 8 – Frequência dos óbitos confirmados por COVID-19, segundo comorbidade e fator de risco. Alagoas, 2020 a 2022.

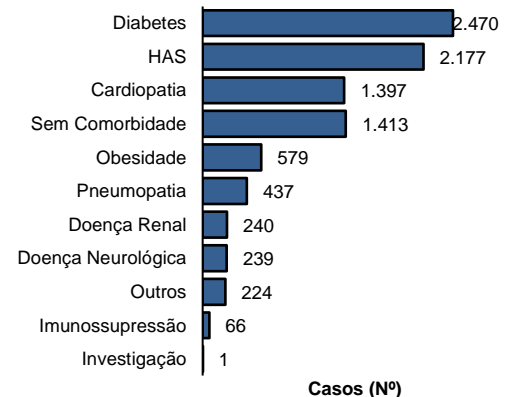

Fonte: CIEVS/AL dados em 16/01/2022.

DIAGNÓSTICO LABORATORIAL

Gráfico 9 – Número de exames recebidos e liberados pelo LACEN/AL, segundo mês de solicitação. Alagoas, 2020 a 2022.

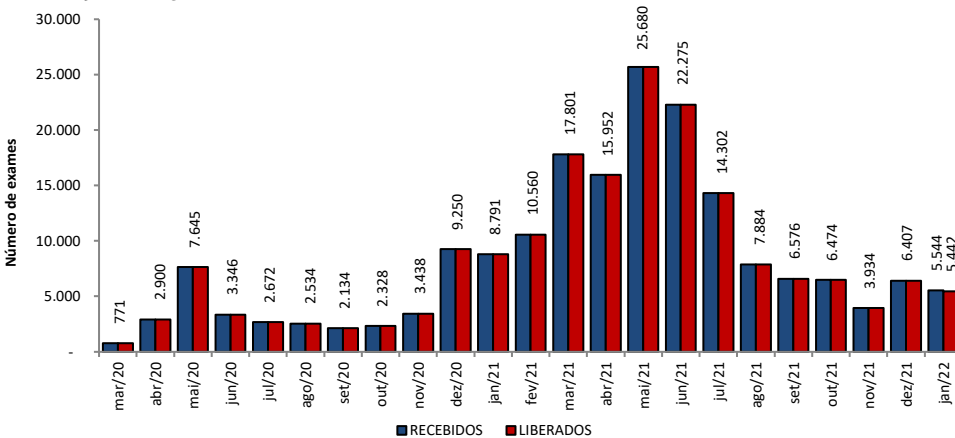

Fonte: LACEN/AL dados em 16/01/2022.

Gráfico 10 – Proporção de resultados confirmados e descartados por diagnóstico laboratorial realizado por RT-PCR, segundo mês de solicitação. Alagoas, 2020 a 2022.

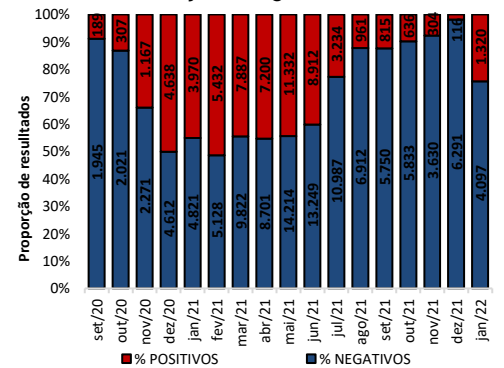

Fonte: LACEN/AL dados em 16/01/2022.

TESTES LABORATORIAIS

QUANTITATIVO GERAL DE TESTES REALIZADOS EM 15/01/2022	
Teste RT-PCR	393
Confirmados	208
Descartados	185
ESTOQUE DE TESTES DISPONÍVEIS PARA DIAGNÓSTICO	
Kit amplificação RT-PCR (Reações)	13.540

Fonte: LACEN/AL dados em 16/01/2022.

CRITÉRIOS DE CONFIRMAÇÃO

CRITÉRIO	Nº	%
Laboratorial	231.569	94,3
Teste Rápido	146.501	59,6
RT-PCR	81.426	33,2
Sorologia	3.459	1,4
Não Informado	183	0,1
Clínico	8.532	3,5
Clínico-Epidemiológico	5.199	2,1
Clínico-Imagem	328	0,1

Fonte: CIEVS/AL dados em 16/01/2022.

PROFISSIONAIS DA SAÚDE

Casos Confirmados (Geral)

245.628

Profissionais da Saúde Confirmados

7.756

Percentual de Confirmados

3,2%

Fonte: e-SUS VE dados em 16/01/2022.

EVOLUÇÃO DE CASOS E ÓBITOS POR SEMANA EPIDEMIOLÓGICA

Gráfico 11 – Frequência de casos e óbitos confirmados segundo semana epidemiológica de ocorrência. Alagoas, 2020 a 2022.

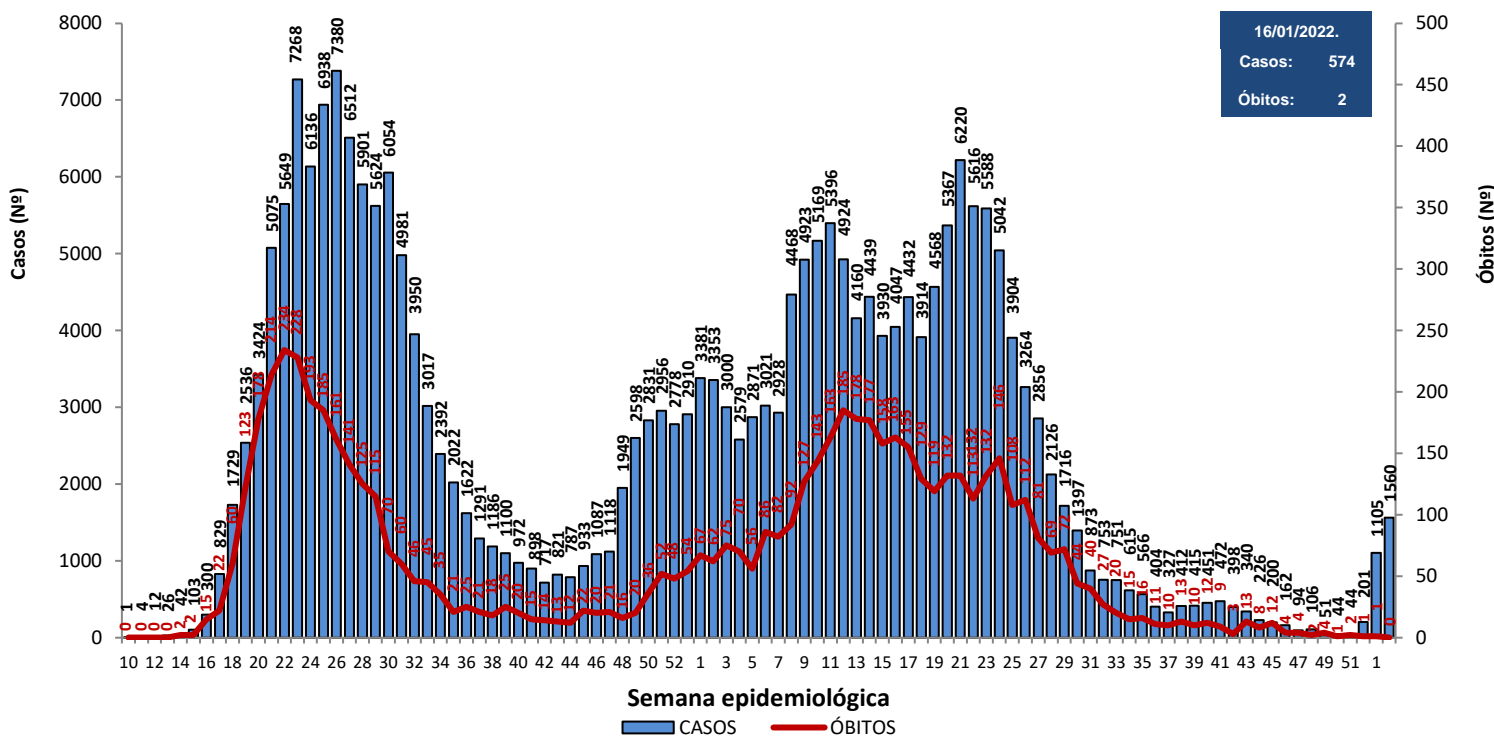

Fonte: CIEVS/AL dados em 16/01/2022.

Gráfico 12 – Frequência de casos por região (metropolitana e demais municípios) segundo semana epidemiológica de ocorrência. Alagoas, 2020 a 2022.

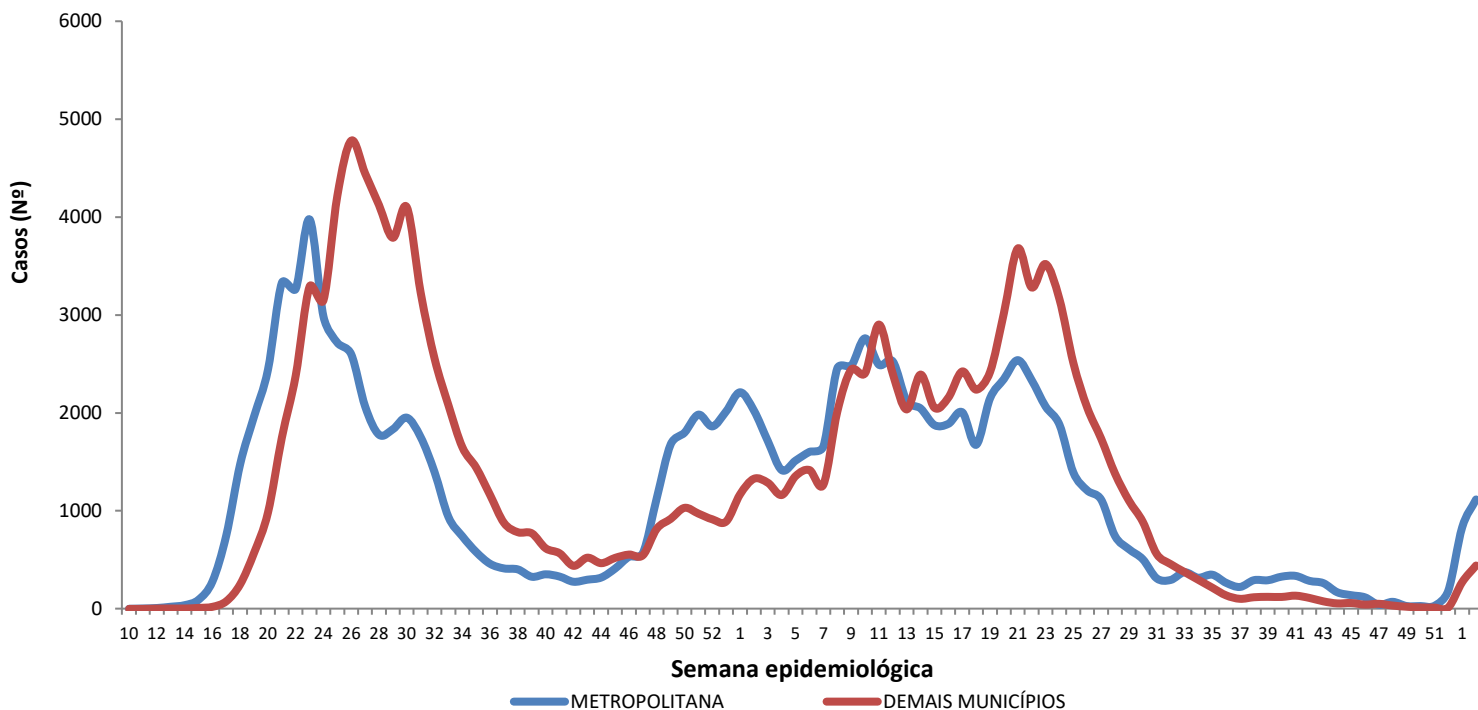

Região Metropolitana de Maceió – Barra de Santo Antônio, Barra de São Miguel, Coqueiro Seco, Maceió, Marechal Deodoro, Messias, Murici, Paripueira, Pilar, Rio Largo, Santa Luzia do Norte e Satuba.

Fonte: CIEVS/AL dados em 16/01/2022.

DISTRIBUIÇÃO ESPACIAL

Figura 3 – Taxa de incidência acumulada (por 100.000 hab.) dos casos confirmados da COVID-19, segundo município de residência. Alagoas, 2020 a 2022.

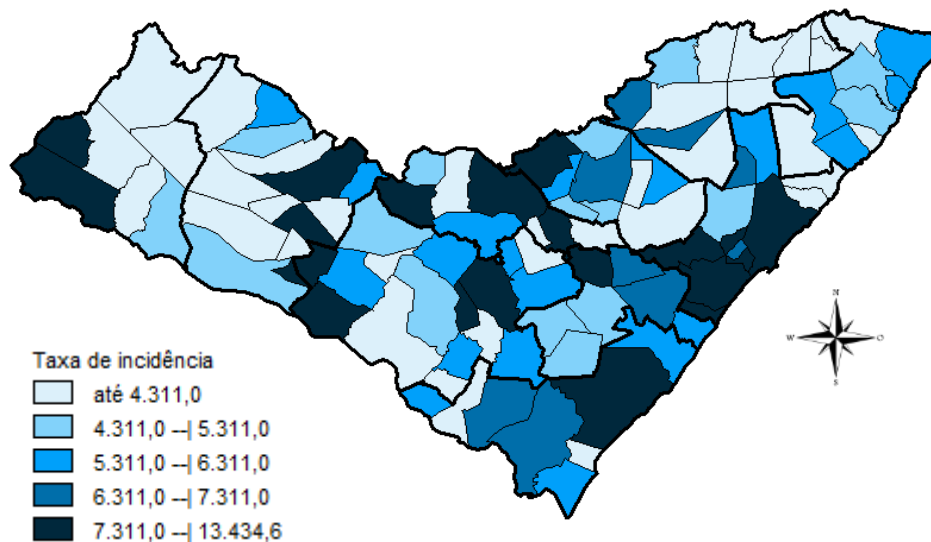

Fonte: CIEVS/AL dados em 16/01/2022.

Figura 4 – Taxa de incidência (por 100.000 hab.) dos casos confirmados da COVID-19, nos últimos 28 dias (19 de dezembro a 15 de Janeiro), segundo município de residência. Alagoas, 2021 e 2022.

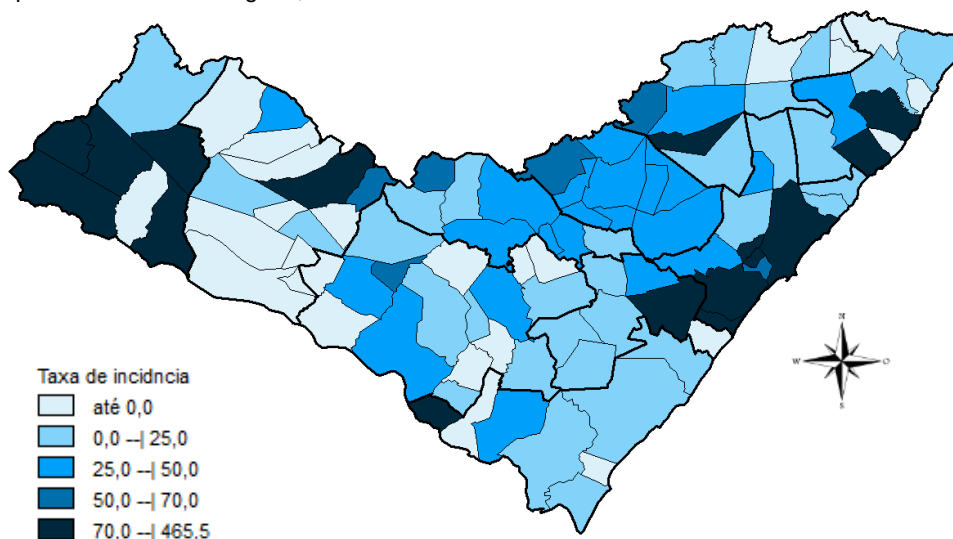

Fonte: CIEVS/AL dados em 16/01/2022.

Figura 5 – Taxa de mortalidade acumulada (por 100.000 hab.) dos casos confirmados da COVID-19, segundo município de residência. Alagoas, 2020 a 2022.

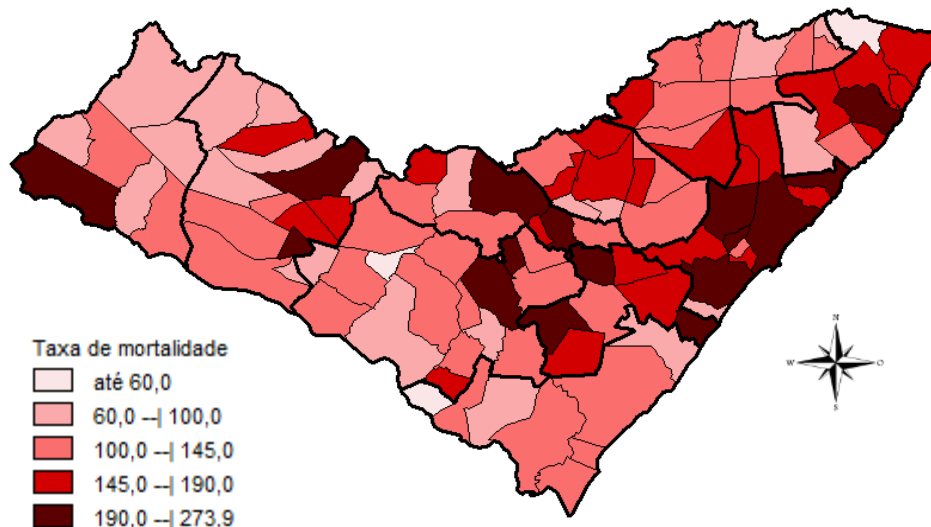

Fonte: CIEVS/AL dados em 16/01/2022.

DISTRIBUIÇÃO ESPACIAL

Tabela 2 – Frequência de casos e óbitos confirmados de COVID-19, e casos em investigação segundo município de residência. Alagoas, 2020 a 2022.

MUNICÍPIO DE RESIDÊNCIA	CASOS	ÓBITOS	INVESTIGAÇÃO*	MUNICÍPIO DE RESIDÊNCIA	CASOS	ÓBITOS	INVESTIGAÇÃO*
Água Branca	576	24	4	Mata Grande	519	21	190
Anadia	1.527	34	59	Matriz do Camaragibe	1.531	44	12
Arapiraca	31.312	538	649	Messias	1.217	29	113
Atalaia	1.274	54	98	Minador do Negrão	255	10	10
Barra de Santo Antônio	471	33	3	Monteirópolis	286	14	4
Barra de São Miguel	691	8	61	Murici	1.051	49	31
Batalha	1.141	20	0	Novo Lino	241	13	16
Belém	131	8	5	Olho d'Água das Flores	1.770	40	11
Belo Monte	555	9	0	Olho d'Água do Casado	142	6	2
Boca da Mata	2.000	46	51	Olho d'Água Grande	212	9	0
Branquinha	765	14	62	Oliveira	469	17	30
Cacimbinhas	912	12	1	Ouro Branco	654	11	61
Cajueiro	652	31	13	Palestina	510	4	2
Campestre	266	6	3	Palmeira dos Índios	5.446	158	186
Campo Alegre	2.829	76	4	Pão de Açúcar	1.241	30	2
Campo Grande	553	11	3	Pariconha	801	10	92
Canapi	448	12	8	Paripueira	390	24	4
Capela	1.035	17	4	Passo de Camaragibe	848	22	1
Carneiros	379	11	22	Paulo Jacinto	429	14	0
Chã Preta	381	11	9	Penedo	4.381	85	365
Coité do Noia	579	21	3	Piaçabuçu	951	23	67
Colônia Leopoldina	358	19	2	Pilar	4.044	60	12
Coqueiro Seco	491	9	4	Pindoba	148	2	12
Coruripe	4.337	60	11	Piranhas	1.224	26	14
Craíbas	1.414	30	2	Poço das Trincheiras	558	11	16
Delmiro Gouveia	4.301	135	6	Porto Calvo	1.225	48	2
Dois Riachos	635	8	10	Porto de Pedras	408	15	0
Estrela de Alagoas	602	18	7	Porto Real do Colégio	611	21	50
Feira Grande	815	20	0	Quebrangulo	1.153	15	120
Feliz Deserto	171	5	0	Rio Largo	3.720	185	144
Flexeiras	692	20	1	Roteiro	364	14	1
Girau do Ponciano	1.924	50	3	Santa Luzia do Norte	516	9	5
Ibateguara	636	19	2	Santana do Ipanema	5.003	103	315
Igaci	1.456	28	5	Santana do Mundaú	777	19	56
Igreja Nova	1.627	22	780	São Brás	405	4	2
Inhapi	490	17	5	São José da Laje	1.203	29	3
Jacaré dos Homens	464	5	0	São José da Tapera	1.371	41	52
Jacuípe	187	4	2	São Luís do Quitunde	1.368	27	51
Japaratinga	452	15	0	São Miguel dos Campos	3.928	99	21
Jaramataia	122	3	0	São Miguel dos Milagres	337	15	0
Jequiá da Praia	634	11	1	São Sebastião	1.945	38	16
Joaquim Gomes	733	27	1	Satuba	1.163	38	11
Jundiá	161	5	0	Senador Rui Palmeira	420	13	8
Junqueiro	1.162	47	3	Tanque d'Arca	458	12	8
Lagoa da Canoa	1.355	24	32	Taquarana	764	26	1
Limoeiro de Anadia	1.578	34	165	Teotônio Vilela	2.257	71	574
Maceió	95.640	2.809	2.349	Traipu	659	24	91
Major Isidoro	970	23	84	União Dos Palmares	2.741	86	461
Mar Vermelho	168	3	3	Viçosa	1.869	39	39
Maragogi	1.794	51	4	Total	245.628	6.393	7.926
Maravilha	402	16	8				
Marechal Deodoro	6.838	119	87				
Maribondo	559	18	3				

Fonte: CIEVS/AL dados em 16/01/2022.

* Casos notificados nos últimos 20 dias que estão aguardando encerramento com a classificação final nos sistemas de notificação (e-SUS e SIVEP) por parte dos estabelecimentos notificantes e/ou respectivos municípios.

TAXA DE INCIDÊNCIA

Gráfico 13 – Taxa de incidência (por 100.000 hab.) da COVID-19, segundo município de residência. Alagoas, 2020 a 2022.

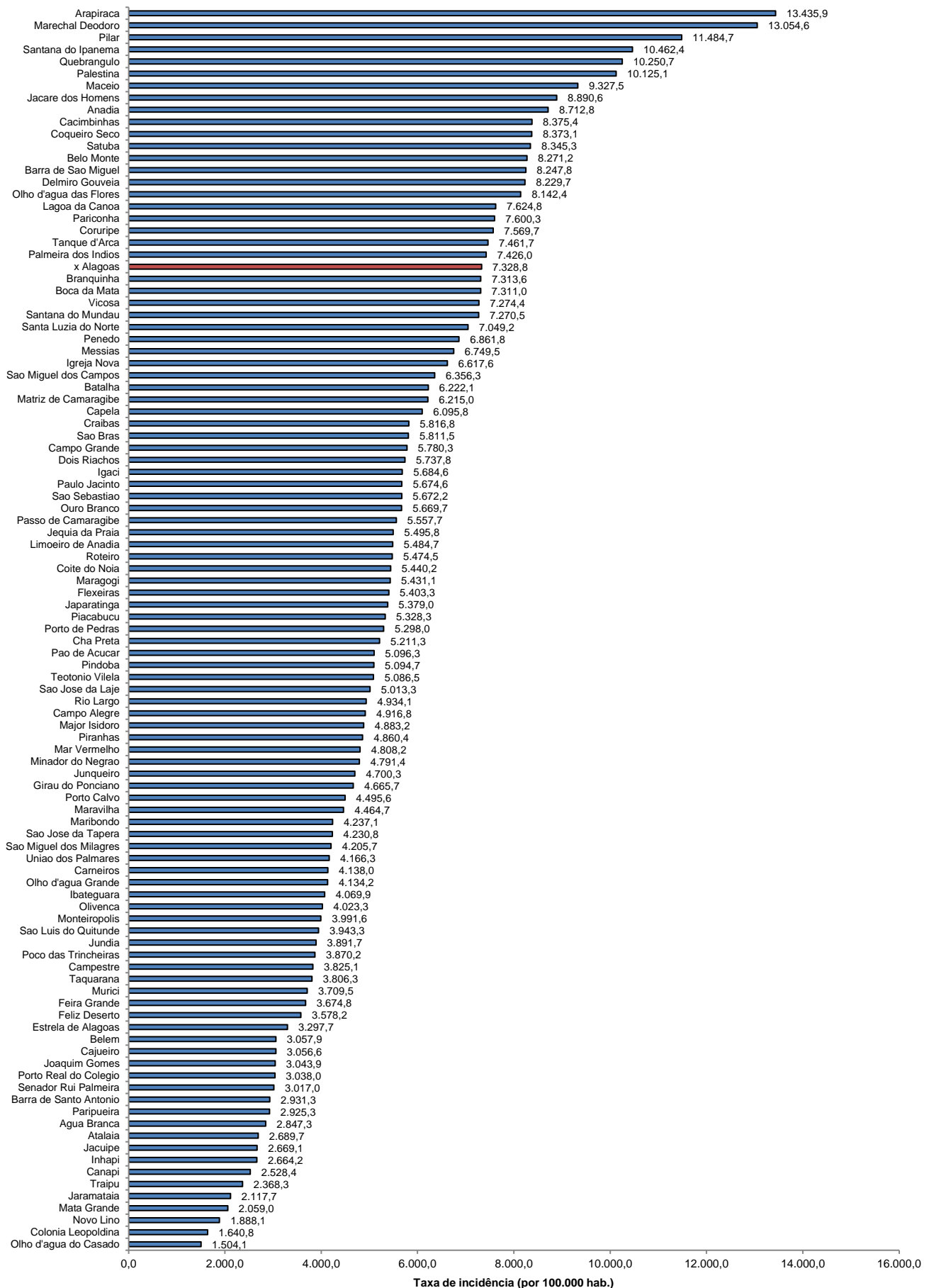

Fonte: CIEVS/AL dados em 16/01/2022. Estimativa TCU/IBGE 2020

TAXA DE INCIDÊNCIA

Gráfico 14 – Taxa de incidência (por 100.000 hab.) da COVID-19, nos últimos 28 dias (19 de dezembro a 15 de Janeiro), segundo município de residência. Alagoas, 2021 e 2022.

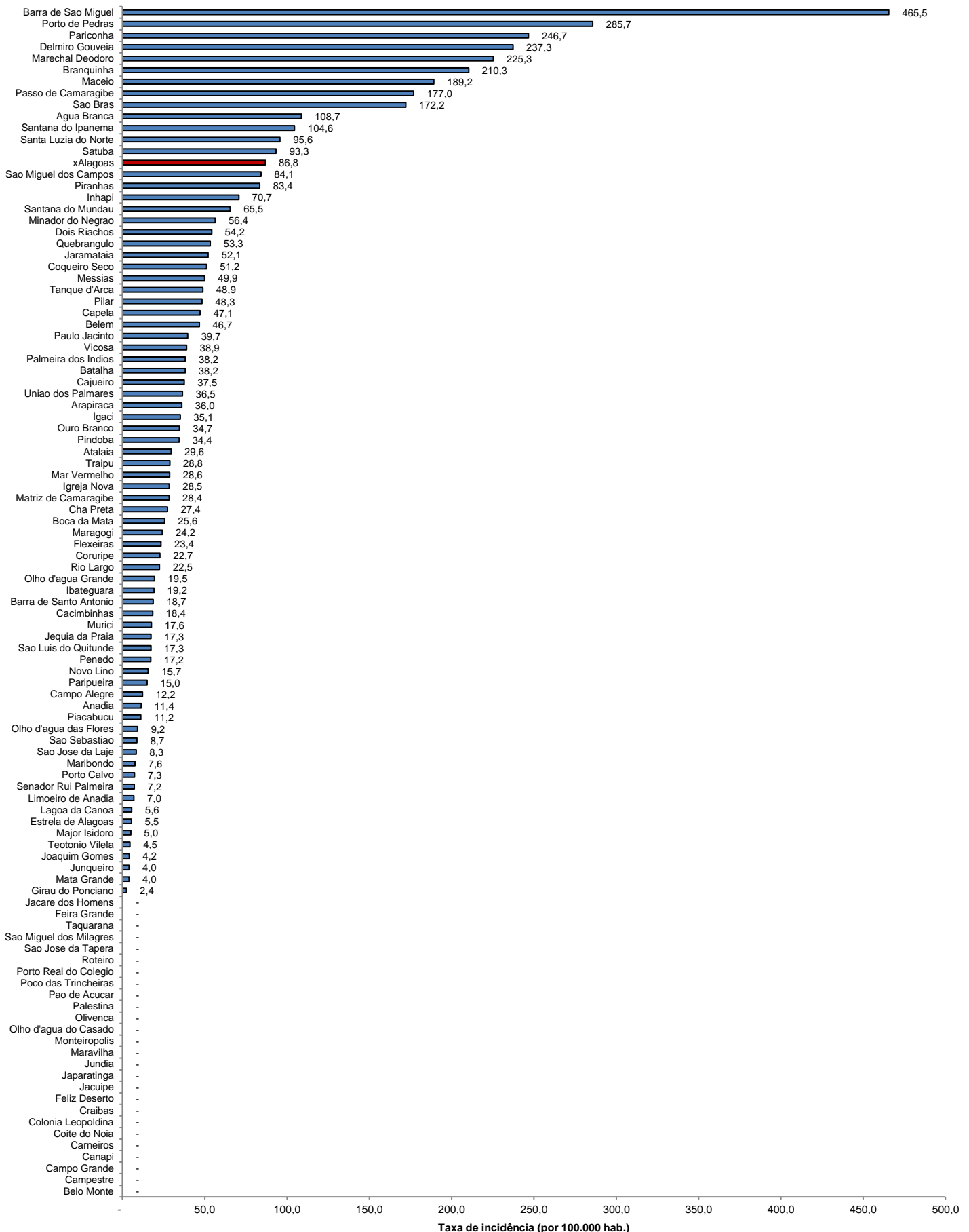

Fonte: CIEVS/AL dados em 16/01/2022. Estimativa TCU/IBGE 2020